

4. MACROMAGNITUDES ECONÓMICAS

Índice de tablas y gráficos

4.1. Producción

- 4.1.1. Evolución del Producto Interior Bruto a precios de mercado (precios corrientes).
- 4.1.2. Evolución del Producto Interior Bruto a precios de mercado (precios corrientes) per cápita.
- 4.1.3. Evolución del Producto Interior Bruto a precios de mercado y sus componentes (precios corrientes).
- G-4.1. Gráfico de la evolución de los componentes del Valor Añadido Bruto total a precios básicos (precios corrientes).
- 4.1.4. Evolución del Producto Interior Bruto a precios de mercado y sus componentes (precios corrientes). Tasas de variación interanuales.
- 4.1.5. Evolución del Producto Interior Bruto a precios de mercado y sus componentes. Variaciones de volumen. Índices de volumen encadenados.
- 4.1.6. Evolución del Producto Interior Bruto a precios de mercado y sus componentes. Variaciones de volumen. Tasas de variación interanuales.
- 4.1.7. Evolución del empleo total según ramas de actividad. Personas.
- 4.1.8. Evolución del empleo asalariado según ramas de actividad. Personas.

4.2. Renta

- 4.2.1. Evolución de la remuneración de asalariados según ramas de actividad.
- G-4.2. Gráfico de la evolución de la remuneración de asalariados según ramas de actividad.
- 4.2.2. Evolución del Excedente de Explotación Bruto/Renta Mixta Bruta según ramas de actividad.
- G-4.3. Gráfico de la evolución del Excedente de Explotación Bruto/Renta Mixta Bruta según ramas de actividad.
- 4.2.3. Evolución de la Cuenta de Renta de los hogares.
- 4.2.4. Evolución de la Renta disponible bruta de los hogares y Renta disponible bruta de los hogares (per cápita).

4.3. Consumo

- 4.3.1. Evolución del gasto en Consumo Final de los Hogares.

- 4.3.2. Gastos medios anuales por hogar, por persona y distribución porcentual del gasto total, según grupos de gasto (2 dígitos ECOICOP/EPF).
- G-4.4. Gráfico de la distribución porcentual del gasto total según grupos de gasto.
- 4.3.3. Gasto anual de los hogares, gastos medios, distribución e índice según ocupación del sustentador principal.
- 4.3.4. Gasto anual de los hogares, gastos medios, distribución e índice según composición del hogar.
- 4.3.5. Gasto anual de los hogares, gastos medios, distribución e índice según nivel de ingresos del hogar.
- 4.3.6. Evolución del número de viviendas según tipo de equipamiento.
- 4.3.7. Evolución del porcentaje de viviendas según tipo de equipamiento.
- 4.3.8. Evolución del número de personas según tipo de uso de las TIC.
- 4.3.9. Evolución del porcentaje de personas según tipo de uso de las TIC.
- 4.3.10. Evolución del número de niños de 10 a 15 años según principales variables.
- 4.3.11. Evolución del porcentaje de niños de 10 a 15 años según principales variables.
- 4.3.12. Índices de precio de consumo por meses, según grupos COICOP.
- 4.3.13. Índice y variación mensual, anual y acumulada. General. Región de Murcia y España.
- G-4.5. Gráfico del incremento mensual del IPC.
- G-4.6. Gráfico del incremento interanual del IPC.

4.1.1. Evolución del Producto Interior Bruto a precios de mercado (precios corrientes).

| | MURCIA (Región de) | | | ESPAÑA | | | | |
|------|---------------------------------|-------------------------------------|--|---|---------------------------------|-------------------------------------|--|---|
| | PIB a p.m. (precios corrientes) | PIB Tasas de variación interanuales | PIB Variaciones de volumen. Índices de volumen encadenados | PIB Variaciones de volumen. Tasas de variación interanuales | PIB a p.m. (precios corrientes) | PIB Tasas de variación interanuales | PIB Variaciones de volumen. Índices de volumen encadenados | PIB Variaciones de volumen. Tasas de variación interanuales |
| 2000 | 15.717.410 | | 75,89 | | 647.851.000 | | 81,22 | |
| 2001 | 17.141.718 | 9,06 | 79,21 | 4,37 | 700.993.000 | 8,20 | 84,42 | 3,93 |
| 2002 | 18.638.319 | 8,73 | 82,24 | 3,83 | 749.552.000 | 6,93 | 86,72 | 2,73 |
| 2003 | 20.261.446 | 8,71 | 85,28 | 3,69 | 802.266.000 | 7,03 | 89,31 | 2,98 |
| 2004 | 21.773.122 | 7,46 | 87,75 | 2,90 | 859.437.000 | 7,13 | 92,10 | 3,12 |
| 2005 | 23.863.104 | 9,60 | 91,49 | 4,26 | 927.357.000 | 7,90 | 95,46 | 3,65 |
| 2006 | 25.934.032 | 8,68 | 95,33 | 4,20 | 1.003.823.000 | 8,25 | 99,38 | 4,10 |
| 2007 | 27.985.381 | 7,91 | 99,28 | 4,13 | 1.075.539.000 | 7,14 | 102,96 | 3,60 |
| 2008 | 29.098.291 | 3,98 | 100,88 | 1,62 | 1.109.541.000 | 3,16 | 103,88 | 0,89 |
| 2009 | 27.670.321 | -4,91 | 95,92 | -4,92 | 1.069.323.000 | -3,62 | 99,97 | -3,76 |
| 2010 | 27.912.742 | 0,88 | 95,99 | 0,08 | 1.072.709.000 | 0,32 | 100,13 | 0,16 |
| 2011 | 27.236.069 | -2,42 | 94,97 | -1,06 | 1.063.763.000 | -0,83 | 99,31 | -0,81 |
| 2012 | 26.508.820 | -2,67 | 92,29 | -2,82 | 1.031.099.000 | -3,07 | 96,38 | -2,96 |
| 2013 | 26.566.278 | 0,22 | 91,26 | -1,11 | 1.020.348.000 | -1,04 | 94,99 | -1,44 |
| 2014 | 26.712.051 | 0,55 | 93,34 | 2,28 | 1.032.158.000 | 1,16 | 96,31 | 1,38 |
| 2015 | 28.492.083 | 6,66 | 100,00 | 7,14 | 1.077.590.000 | 4,40 | 100,00 | 3,84 |
| 2016 | 29.369.879 | 3,08 | 103,70 | 3,70 | 1.113.840.000 | 3,36 | 103,03 | 3,03 |
| 2017 | 30.601.171 | 4,19 | 106,96 | 3,15 | 1.161.878.000 | 4,31 | 106,01 | 2,89 |
| 2018 | 31.458.367 | 2,80 | 108,05 | 1,01 | 1.202.193.000 | 3,47 | 108,50 | 2,35 |

Revisión Estadística 2019 (SEC 2010).

2017: Estimación provisional.

2018: Estimación avance.

Con la revisión estadística 2019, el año de referencia para los índices encadenados de volumen es el año 2015.

PIB a p.m. en miles de euros.

Fuente: INE. Contabilidad Regional de España

4.1.2. Evolución del Producto Interior Bruto a precios de mercado (precios corrientes) per cápita.

| | MURCIA (Región de) | | ESPAÑA | | | |
|------|--------------------|--|-----------|----------------|--|-----------|
| | PIB per cápita | PIB per cápita. Tasa de variación interanual | Población | PIB per cápita | PIB per cápita. Tasa de variación interanual | Población |
| 2000 | 13.364 | | 1.176,1 | 15.975 | | 40.554,4 |
| 2001 | 14.383 | 7,62 | 1.191,8 | 17.196 | 7,64 | 40.766,0 |
| 2002 | 15.223 | 5,84 | 1.224,4 | 18.095 | 5,23 | 41.423,5 |
| 2003 | 16.071 | 5,57 | 1.260,7 | 19.013 | 5,07 | 42.196,2 |
| 2004 | 16.853 | 4,87 | 1.291,9 | 20.053 | 5,47 | 42.859,2 |
| 2005 | 17.871 | 6,04 | 1.335,3 | 21.239 | 5,91 | 43.662,6 |
| 2006 | 18.966 | 6,13 | 1.367,4 | 22.629 | 6,54 | 44.360,5 |
| 2007 | 19.920 | 5,03 | 1.404,9 | 23.776 | 5,07 | 45.236,0 |
| 2008 | 20.327 | 2,04 | 1.431,5 | 24.129 | 1,48 | 45.983,2 |
| 2009 | 19.103 | -6,02 | 1.448,5 | 23.062 | -4,42 | 46.367,6 |
| 2010 | 19.164 | 0,32 | 1.456,5 | 23.038 | -0,10 | 46.562,5 |
| 2011 | 18.641 | -2,73 | 1.461,1 | 22.761 | -1,20 | 46.736,3 |
| 2012 | 18.141 | -2,68 | 1.461,3 | 22.048 | -3,13 | 46.766,4 |
| 2013 | 18.181 | 0,22 | 1.461,2 | 21.899 | -0,68 | 46.593,2 |
| 2014 | 18.260 | 0,43 | 1.462,9 | 22.218 | 1,46 | 46.455,1 |
| 2015 | 19.462 | 6,58 | 1.464,0 | 23.219 | 4,51 | 46.410,1 |
| 2016 | 19.997 | 2,75 | 1.468,7 | 23.979 | 3,27 | 46.449,9 |
| 2017 | 20.766 | 3,85 | 1.473,6 | 24.969 | 4,13 | 46.532,9 |
| 2018 | 21.269 | 2,42 | 1.479,1 | 25.727 | 3,04 | 46.729,0 |

Revisión Estadística 2019 (SEC 2010).

2017: Estimación provisional.

2018: Estimación avance.

PIB per cápita en euros.

Población a 1 de Julio. Fuente : Estimaciones de la Población Actual de España/Cifras de población.

Fuente: INE. Contabilidad Regional de España

4.1.3. Evolución del Producto Interior Bruto a precios de mercado y sus componentes (precios corrientes).

Miles de euros

| | MURCIA (Región de) | | | | | | ESPAÑA |
|---|--------------------|-------------------|-------------------|-------------------|-------------------|-------------------|----------------------|
| | 2013 | 2014 | 2015 | 2016 | 2017 | 2018 | 2018 |
| PRODUCTO INTERIOR BRUTO A PRECIOS DE MERCADO | 26.566.278 | 26.712.051 | 28.492.083 | 29.369.879 | 30.601.171 | 31.458.367 | 1.202.193.000 |
| Valor añadido bruto total a precios básicos | 24.277.671 | 24.325.700 | 25.871.268 | 26.649.954 | 27.738.608 | 28.469.386 | 1.087.968.000 |
| Agricultura, ganadería, silvicultura y pesca | 1.307.129 | 1.225.347 | 1.492.266 | 1.619.930 | 1.633.608 | 1.707.988 | 33.614.000 |
| Industrias extractivas; industria manufacturera; suministro de energía eléctrica, gas, vapor y aire acondicionado; suministro de agua, actividades de saneamiento, gestión de residuos y descontaminación | 4.381.895 | 4.407.664 | 4.930.594 | 4.991.699 | 5.214.761 | 5.217.516 | 172.618.000 |
| Industria manufacturera | 3.298.040 | 3.304.891 | 3.778.718 | 3.908.223 | 4.108.394 | 4.137.007 | 135.041.000 |
| Construcción | 1.457.576 | 1.470.786 | 1.524.377 | 1.576.907 | 1.674.710 | 1.772.288 | 67.732.000 |
| Comercio al por mayor y al por menor; reparación de vehículos de motor y motocicletas; transporte y almacenamiento; hostelería | 5.773.458 | 5.833.395 | 6.215.687 | 6.394.119 | 6.750.708 | 6.841.580 | 258.733.000 |
| Información y comunicaciones | 433.222 | 396.277 | 388.478 | 387.840 | 401.448 | 413.163 | 40.481.000 |
| Actividades financieras y de seguros | 724.700 | 796.446 | 797.694 | 820.120 | 848.136 | 928.574 | 43.795.000 |
| Actividades inmobiliarias | 2.872.241 | 2.834.323 | 2.770.572 | 2.825.568 | 2.878.269 | 2.973.897 | 125.794.000 |
| Actividades profesionales, científicas y técnicas; actividades administrativas y servicios auxiliares | 1.288.074 | 1.347.550 | 1.491.878 | 1.611.471 | 1.735.199 | 1.827.527 | 97.524.000 |
| Administración pública y defensa; seguridad social obligatoria; educación; actividades sanitarias y de servicios sociales | 5.007.296 | 4.982.106 | 5.146.520 | 5.287.741 | 5.404.866 | 5.574.660 | 195.408.000 |
| Actividades artísticas, recreativas y de entretenimiento; reparación de artículos de uso doméstico y otros servicios | 1.032.080 | 1.031.806 | 1.113.202 | 1.134.559 | 1.196.903 | 1.212.193 | 52.269.000 |
| Impuestos netos sobre los productos | 2.288.607 | 2.386.351 | 2.620.815 | 2.719.925 | 2.862.563 | 2.988.981 | 114.225.000 |

Revisión Estadística 2019 (SEC 2010).

2017: Estimación provisional.

2018: Estimación avance.

Fuente: INE. Contabilidad Regional de España

G-4.1. Gráfico de la evolución de los componentes del Valor Añadido Bruto total a precios básicos (precios corrientes).

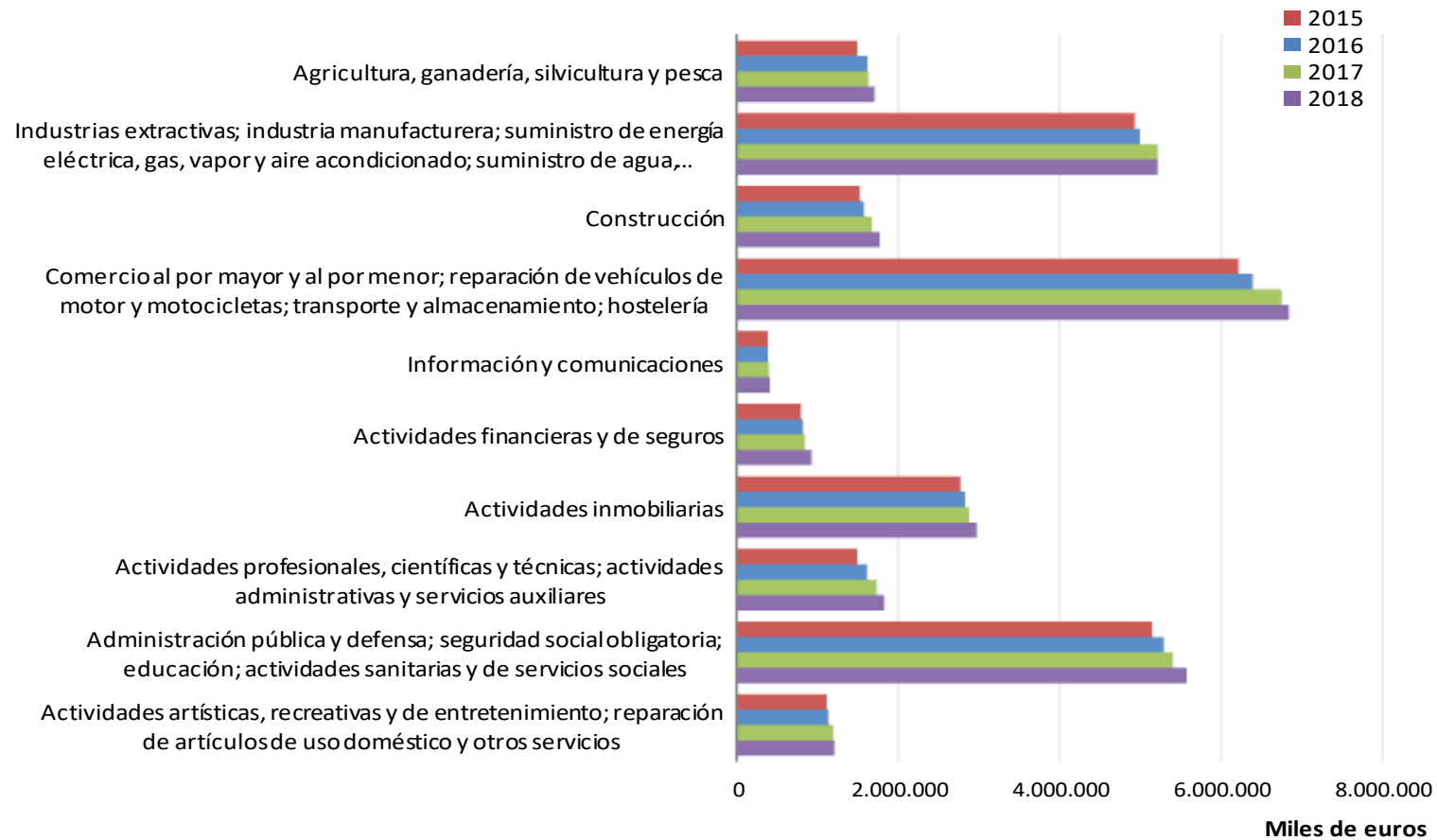

Revisión Estadística 2019 (SEC 2010).

2017: Estimación provisional.

2018: Estimación avance.

Fuente: INE. Contabilidad Regional de España

4.1.4. Evolución del Producto Interior Bruto a precios de mercado y sus componentes (precios corrientes). Tasas de variación interanuales.

| | MURCIA (Región de) | | ESPAÑA | |
|---|--------------------|-------------|-------------|-------------|
| | 2017 | 2018 | 2017 | 2018 |
| PRODUCTO INTERIOR BRUTO A PRECIOS DE MERCADO | 4,19 | 2,80 | 4,31 | 3,47 |
| Valor añadido bruto total a precios básicos | 4,09 | 2,63 | 4,21 | 3,30 |
| Agricultura, ganadería, silvicultura y pesca | 0,84 | 4,55 | 3,43 | 3,26 |
| Industrias extractivas; industria manufacturera; suministro de energía eléctrica, gas, vapor y aire acondicionado; suministro de agua, actividades de saneamiento, gestión de residuos y descontaminación | 4,47 | 0,05 | 4,60 | 0,95 |
| Industria manufacturera | 5,12 | 0,70 | 5,68 | 1,75 |
| Construcción | 6,20 | 5,83 | 6,42 | 7,19 |
| Comercio al por mayor y al por menor; reparación de vehículos de motor y motocicletas; transporte y almacenamiento; hostelería | 5,58 | 1,35 | 5,31 | 2,53 |
| Información y comunicaciones | 3,51 | 2,92 | 5,20 | 3,90 |
| Actividades financieras y de seguros | 3,42 | 9,48 | 3,67 | 9,26 |
| Actividades inmobiliarias | 1,87 | 3,32 | 2,24 | 3,43 |
| Actividades profesionales, científicas y técnicas; actividades administrativas y servicios auxiliares | 7,68 | 5,32 | 6,23 | 5,82 |
| Administración pública y defensa; seguridad social obligatoria; educación; actividades sanitarias y de servicios sociales | 2,22 | 3,14 | 2,16 | 3,12 |
| Actividades artísticas, recreativas y de entretenimiento; reparación de artículos de uso doméstico y otros servicios | 5,49 | 1,28 | 3,95 | 0,94 |
| Impuestos netos sobre los productos | 5,24 | 4,42 | 5,37 | 5,10 |

Revisión Estadística 2019 (SEC 2010).

2017: Estimación provisional.

2018: Estimación avance.

Fuente: INE. Contabilidad Regional de España

4.1.5. Evolución del Producto Interior Bruto a precios de mercado y sus componentes. Variaciones de volumen. Índices de volumen encadenados.

| | MURCIA (Región de) | | | | | | ESPAÑA |
|---|--------------------|--------------|---------------|---------------|---------------|---------------|---------------|
| | 2013 | 2014 | 2015 | 2016 | 2017 | 2018 | 2018 |
| PRODUCTO INTERIOR BRUTO A PRECIOS DE MERCADO | 91,26 | 93,34 | 100,00 | 103,70 | 106,96 | 108,05 | 108,50 |
| Valor añadido bruto total a precios básicos | 92,16 | 93,85 | 100,00 | 103,48 | 106,75 | 107,96 | 108,41 |
| Agricultura, ganadería, silvicultura y pesca | 82,58 | 92,29 | 100,00 | 98,43 | 107,70 | 112,15 | 107,68 |
| Industrias extractivas; industria manufacturera; suministro de energía eléctrica, gas, vapor y aire acondicionado; suministro de agua, actividades de saneamiento, gestión de residuos y descontaminación | 81,72 | 84,93 | 100,00 | 110,77 | 110,55 | 105,95 | 106,86 |
| Industria manufacturera | 78,36 | 80,99 | 100,00 | 112,49 | 113,22 | 108,66 | 108,03 |
| Construcción | 95,32 | 96,21 | 100,00 | 101,21 | 106,25 | 111,72 | 115,23 |
| Comercio al por mayor y al por menor; reparación de vehículos de motor y motocicletas; transporte y almacenamiento; hostelería | 91,16 | 92,79 | 100,00 | 101,79 | 106,05 | 107,72 | 109,05 |
| Información y comunicaciones | 92,41 | 96,13 | 100,00 | 103,42 | 111,84 | 116,92 | 118,04 |
| Actividades financieras y de seguros | 112,83 | 108,20 | 100,00 | 100,66 | 100,77 | 107,62 | 107,70 |
| Actividades inmobiliarias | 100,32 | 100,44 | 100,00 | 100,80 | 102,38 | 104,68 | 105,34 |
| Actividades profesionales, científicas y técnicas; actividades administrativas y servicios auxiliares | 86,72 | 91,04 | 100,00 | 108,79 | 116,30 | 120,90 | 115,78 |
| Administración pública y defensa; seguridad social obligatoria; educación; actividades sanitarias y de servicios sociales | 100,17 | 99,14 | 100,00 | 101,40 | 103,64 | 104,73 | 104,67 |
| Actividades artísticas, recreativas y de entretenimiento; reparación de artículos de uso doméstico y otros servicios | 92,99 | 92,81 | 100,00 | 101,75 | 105,98 | 106,51 | 104,99 |
| Impuestos netos sobre los productos | 82,68 | 88,46 | 100,00 | 105,84 | 109,13 | 108,95 | 109,41 |

Revisión Estadística 2019 (SEC 2010).

2017: Estimación provisional.

2018: Estimación avance.

Con la revisión estadística 2019, el año de referencia para los índices encadenados de volumen es el año 2015.

Fuente: INE. Contabilidad Regional de España

4.1.6. Evolución del Producto Interior Bruto a precios de mercado y sus componentes. Variaciones de volumen. Tasas de variación interanuales.

| | MURCIA (Región de) | | ESPAÑA | |
|---|--------------------|--------------|-------------|-------------|
| | 2017 | 2018 | 2017 | 2018 |
| PRODUCTO INTERIOR BRUTO A PRECIOS DE MERCADO | 3,15 | 1,01 | 2,89 | 2,35 |
| Valor añadido bruto total a precios básicos | 3,15 | 1,14 | 2,90 | 2,47 |
| Agricultura, ganadería, silvicultura y pesca | 9,42 | 4,13 | -2,97 | 5,92 |
| Industrias extractivas; industria manufacturera; suministro de energía eléctrica, gas, vapor y aire acondicionado; suministro de agua, actividades de saneamiento, gestión de residuos y descontaminación | -0,21 | -4,16 | 3,05 | -0,38 |
| Industria manufacturera | 0,64 | -4,03 | 4,87 | 0,67 |
| Construcción | 4,97 | 5,15 | 4,95 | 5,66 |
| Comercio al por mayor y al por menor; reparación de vehículos de motor y motocicletas; transporte y almacenamiento; hostelería | 4,19 | 1,58 | 3,50 | 2,35 |
| Información y comunicaciones | 8,15 | 4,54 | 7,65 | 5,03 |
| Actividades financieras y de seguros | 0,11 | 6,79 | 0,50 | 6,69 |
| Actividades inmobiliarias | 1,57 | 2,24 | 1,65 | 2,32 |
| Actividades profesionales, científicas y técnicas; actividades administrativas y servicios auxiliares | 6,90 | 3,96 | 5,44 | 4,94 |
| Administración pública y defensa; seguridad social obligatoria; educación; actividades sanitarias y de servicios sociales | 2,21 | 1,05 | 1,54 | 1,70 |
| Actividades artísticas, recreativas y de entretenimiento; reparación de artículos de uso doméstico y otros servicios | 4,15 | 0,50 | 2,69 | 0,05 |
| Impuestos netos sobre los productos | 3,10 | -0,16 | 2,85 | 1,16 |

Revisión Estadística 2019 (SEC 2010).

2017: Estimación provisional.

2018: Estimación avance.

Fuente: INE. Contabilidad Regional de España

4.1.7. Evolución del empleo total según ramas de actividad. Personas.

Miles de personas

| | MURCIA (Región de) | | | | | | ESPAÑA |
|---|--------------------|--------------|--------------|--------------|--------------|--------------|-----------------|
| | 2013 | 2014 | 2015 | 2016 | 2017 | 2018 | 2018 |
| TOTAL | 543,5 | 551,2 | 566,5 | 587,1 | 609,1 | 619,0 | 19.816,7 |
| Agricultura, ganadería, silvicultura y pesca | 59,7 | 60,6 | 62,0 | 66,0 | 67,1 | 66,8 | 799,1 |
| Industrias extractivas; industria manufacturera; suministro de energía eléctrica, gas, vapor y aire acondicionado; suministro de agua, actividades de saneamiento, gestión de residuos y descontaminación | 68,0 | 67,0 | 68,7 | 72,2 | 75,1 | 77,0 | 2.240,5 |
| Industria manufacturera | 59,9 | 58,9 | 60,6 | 64,1 | 66,8 | 68,6 | 1.990,9 |
| Construcción | 31,0 | 31,3 | 31,6 | 30,6 | 33,8 | 36,4 | 1.224,3 |
| Comercio al por mayor y al por menor; reparación de vehículos de motor y motocicletas; transporte y almacenamiento; hostelería | 165,5 | 169,7 | 175,8 | 182,2 | 186,5 | 186,7 | 5.893,4 |
| Información y comunicaciones | 4,6 | 4,8 | 5,1 | 5,3 | 5,7 | 6,3 | 504,6 |
| Actividades financieras y de seguros | 8,1 | 7,9 | 7,9 | 8,0 | 8,1 | 7,6 | 357,9 |
| Actividades inmobiliarias | 3,2 | 3,6 | 3,7 | 3,8 | 3,9 | 4,3 | 215,8 |
| Actividades profesionales, científicas y técnicas; actividades administrativas y servicios | 50,3 | 52,4 | 55,8 | 59,9 | 64,4 | 65,5 | 2.465,3 |
| Administración pública y defensa; seguridad social obligatoria; educación; actividades sanitarias y de servicios sociales | 111,2 | 112,7 | 113,8 | 115,6 | 119,8 | 122,9 | 4.383,2 |
| Actividades artísticas, recreativas y de entretenimiento; reparación de artículos de uso doméstico y otros servicios | 41,9 | 41,2 | 42,1 | 43,5 | 44,7 | 45,5 | 1.732,6 |

Revisión Estadística 2019 (SEC 2010).

2017: Estimación provisional.

2018: Estimación avance.

Fuente: INE. Contabilidad Regional de España

4.1.8. Evolución del empleo asalariado según ramas de actividad. Personas.

Miles de personas

| | MURCIA (Región de) | | | | | | ESPAÑA |
|---|--------------------|--------------|--------------|--------------|--------------|--------------|-----------------|
| | 2013 | 2014 | 2015 | 2016 | 2017 | 2018 | 2018 |
| TOTAL | 456,3 | 464,4 | 479,0 | 498,8 | 519,5 | 531,8 | 17.026,1 |
| Agricultura, ganadería, silvicultura y pesca | 47,3 | 49,1 | 51,1 | 55,0 | 55,6 | 56,2 | 505,3 |
| Industrias extractivas; industria manufacturera; suministro de energía eléctrica, gas, vapor y aire acondicionado; suministro de agua, actividades de saneamiento, gestión de residuos y descontaminación | 64,2 | 63,2 | 64,8 | 68,2 | 71,2 | 73,3 | 2.131,8 |
| Industria manufacturera | 56,2 | 55,2 | 56,8 | 60,2 | 63,0 | 65,0 | 1.885,9 |
| Construcción | 24,5 | 25,0 | 24,9 | 24,1 | 27,9 | 30,1 | 1.025,9 |
| Comercio al por mayor y al por menor; reparación de vehículos de motor y motocicletas; transporte y almacenamiento; hostelería | 122,9 | 127,2 | 133,0 | 139,4 | 145,0 | 147,3 | 4.641,3 |
| Información y comunicaciones | 4,1 | 4,2 | 4,4 | 4,6 | 5,0 | 5,6 | 465,5 |
| Actividades financieras y de seguros | 7,1 | 6,8 | 6,7 | 6,8 | 6,8 | 6,4 | 327,6 |
| Actividades inmobiliarias | 1,9 | 2,1 | 2,1 | 2,1 | 2,2 | 2,4 | 140,9 |
| Actividades profesionales, científicas y técnicas; actividades administrativas y servicios | 41,6 | 43,5 | 47,2 | 51,2 | 54,8 | 56,0 | 2.129,6 |
| Administración pública y defensa; seguridad social obligatoria; educación; actividades sanitarias y de servicios sociales | 108,9 | 110,1 | 110,9 | 112,6 | 115,0 | 118,0 | 4.236,1 |
| Actividades artísticas, recreativas y de entretenimiento; reparación de artículos de uso doméstico y otros servicios | 33,8 | 33,2 | 33,9 | 34,8 | 36,0 | 36,5 | 1.422,1 |

Revisión Estadística 2019 (SEC 2010).

2017: Estimación provisional.

2018: Estimación avance.

Fuente: INE. Contabilidad Regional de España

4.2.1. Evolución de la remuneración de asalariados según ramas de actividad.

Miles de euros

| | MURCIA (Región de) | | | | | | ESPAÑA |
|---|--------------------|-------------------|-------------------|-------------------|-------------------|-------------------|--------------------|
| | 2013 | 2014 | 2015 | 2016 | 2017 | 2018 | 2018 |
| TOTAL | 11.998.297 | 12.136.205 | 12.679.482 | 13.052.196 | 13.824.832 | 14.232.146 | 544.579.000 |
| Agricultura, ganadería, silvicultura y pesca | 478.477 | 478.212 | 514.957 | 542.684 | 561.972 | 564.246 | 5.404.000 |
| Industrias extractivas; industria manufacturera; suministro de energía eléctrica, gas, vapor y aire acondicionado; suministro de agua, actividades de saneamiento, gestión de residuos y descontaminación | 1.990.777 | 1.972.088 | 2.002.094 | 2.083.844 | 2.281.817 | 2.379.165 | 80.440.000 |
| Industria manufacturera | 1.659.489 | 1.645.363 | 1.680.806 | 1.767.178 | 1.951.955 | 2.044.148 | 70.061.000 |
| Construcción | 677.813 | 671.900 | 678.095 | 680.105 | 732.771 | 775.312 | 31.556.000 |
| Comercio al por mayor y al por menor; reparación de vehículos de motor y motocicletas; transporte y almacenamiento; hostelería | 2.720.025 | 2.802.016 | 2.990.132 | 3.036.503 | 3.246.827 | 3.291.582 | 131.387.000 |
| Información y comunicaciones | 149.827 | 150.992 | 156.224 | 156.786 | 165.077 | 182.311 | 22.631.000 |
| Actividades financieras y de seguros | 424.918 | 412.057 | 410.632 | 405.057 | 394.318 | 396.960 | 19.874.000 |
| Actividades inmobiliarias | 44.006 | 44.763 | 48.079 | 46.478 | 52.120 | 58.080 | 4.660.000 |
| Actividades profesionales, científicas y técnicas; actividades administrativas y servicios auxiliares | 824.376 | 884.179 | 955.301 | 1.029.129 | 1.149.814 | 1.198.616 | 60.391.000 |
| Administración pública y defensa; seguridad social obligatoria; educación; actividades sanitarias y de servicios sociales | 4.072.122 | 4.109.737 | 4.283.457 | 4.421.200 | 4.557.029 | 4.680.445 | 157.830.000 |
| Actividades artísticas, recreativas y de entretenimiento; reparación de artículos de uso doméstico y otros servicios | 615.956 | 610.261 | 640.511 | 650.410 | 683.087 | 705.429 | 30.406.000 |

Revisión Estadística 2019 (SEC 2010).

2017: Estimación provisional.

2018: Estimación avance.

Fuente: INE. Contabilidad Regional de España

G-4.2. Gráfico de la evolución de la remuneración de asalariados según ramas de actividad.

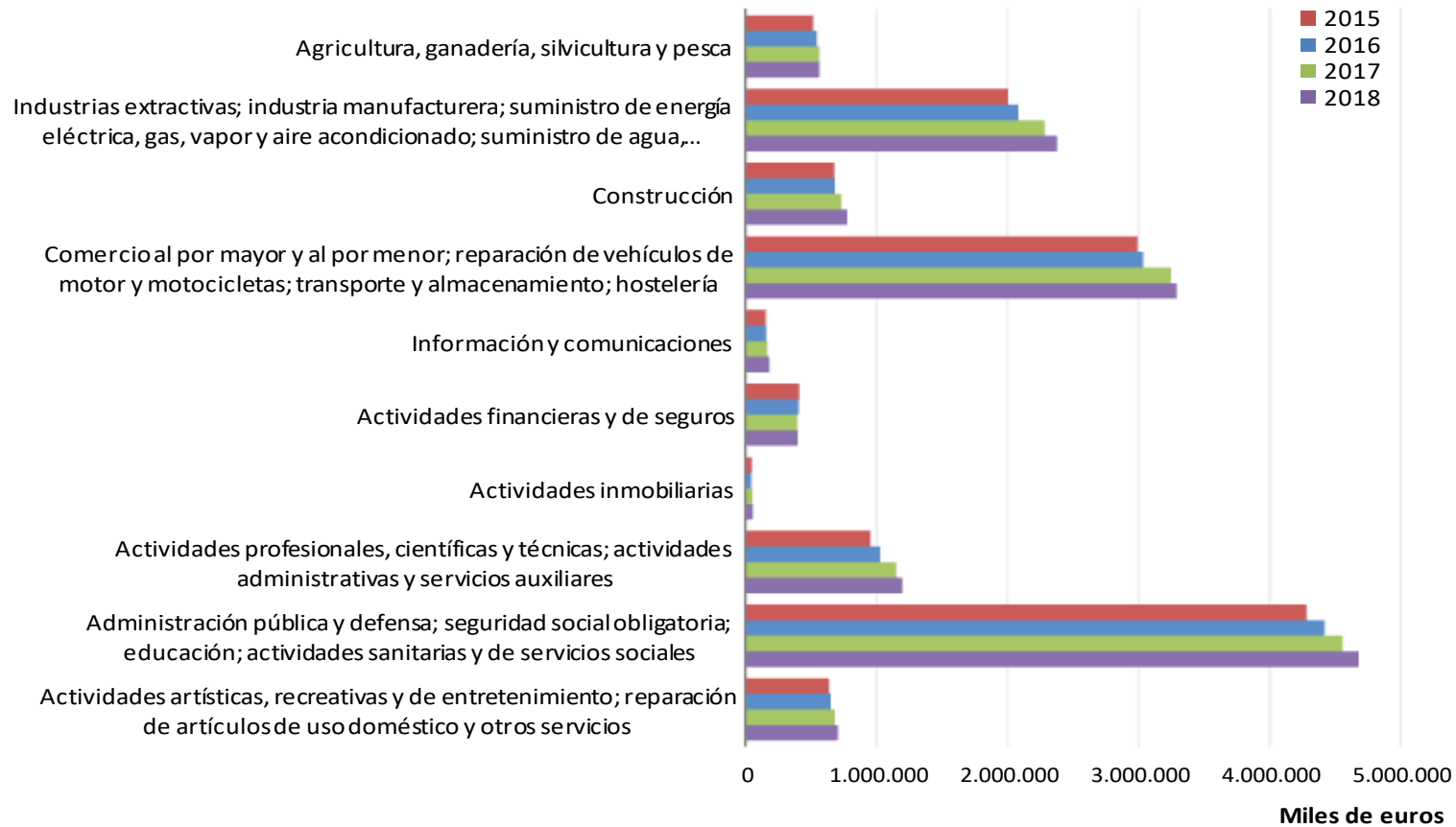

Revisión Estadística 2019 (SEC 2010).

2017: Estimación provisional.

2018: Estimación avance.

Fuente: INE. Contabilidad Regional de España

4.2.2. Evolución del Excedente de Explotación Bruto/Renta Mixta Bruta según ramas de actividad.

Miles de euros

| | MURCIA (Región de) | | | ESPAÑA | | |
|---|--------------------|-------------------|-------------------|--------------------|--------------------|--------------------|
| | 2016 | 2017 | 2018 | 2016 | 2017 | 2018 |
| TOTAL | 13.266.795 | 13.585.341 | 13.808.377 | 495.819.000 | 518.659.000 | 531.844.000 |
| Agricultura, ganadería, silvicultura y pesca | 1.205.123 | 1.191.761 | 1.173.275 | 32.218.000 | 32.865.000 | 33.912.000 |
| Industrias extractivas; industria manufacturera; suministro de energía eléctrica, gas, vapor y aire acondicionado; suministro de agua, actividades de saneamiento, gestión de residuos y descontaminación | 2.880.341 | 2.901.107 | 2.803.763 | 87.414.000 | 91.635.000 | 91.165.000 |
| Industria manufacturera | 2.128.030 | 2.140.333 | 2.073.810 | 60.288.000 | 64.331.000 | 64.741.000 |
| Construcción | 849.356 | 891.302 | 942.695 | 30.607.000 | 32.743.000 | 34.135.000 |
| Comercio al por mayor y al por menor; reparación de vehículos de motor y motocicletas; transporte y almacenamiento; hostelería | 3.322.186 | 3.471.340 | 3.515.514 | 118.884.000 | 124.422.000 | 125.907.000 |
| Información y comunicaciones | 224.570 | 228.800 | 226.142 | 16.092.000 | 17.228.000 | 17.310.000 |
| Actividades financieras y de seguros | 346.293 | 397.125 | 469.246 | 15.432.000 | 17.884.000 | 21.133.000 |
| Actividades inmobiliarias | 2.519.735 | 2.570.514 | 2.660.874 | 106.076.000 | 108.089.000 | 111.924.000 |
| Actividades profesionales, científicas y técnicas; actividades administrativas y servicios auxiliares | 585.146 | 591.090 | 635.066 | 31.969.000 | 35.271.000 | 37.457.000 |
| Administración pública y defensa; seguridad social obligatoria; educación; actividades sanitarias y de servicios sociales | 850.193 | 829.445 | 876.034 | 35.537.000 | 36.117.000 | 37.087.000 |
| Actividades artísticas, recreativas y de entretenimiento; reparación de artículos de uso doméstico y otros servicios | 483.852 | 512.857 | 505.768 | 21.590.000 | 22.405.000 | 21.814.000 |

Revisión Estadística 2019 (SEC 2010).

2017: Estimación provisional.

2018: Estimación avance.

Fuente: INE. Contabilidad Regional de España

G-4.3. Gráfico de la evolución del Excedente de Explotación Bruto/Renta Mixta Bruta según ramas de actividad.

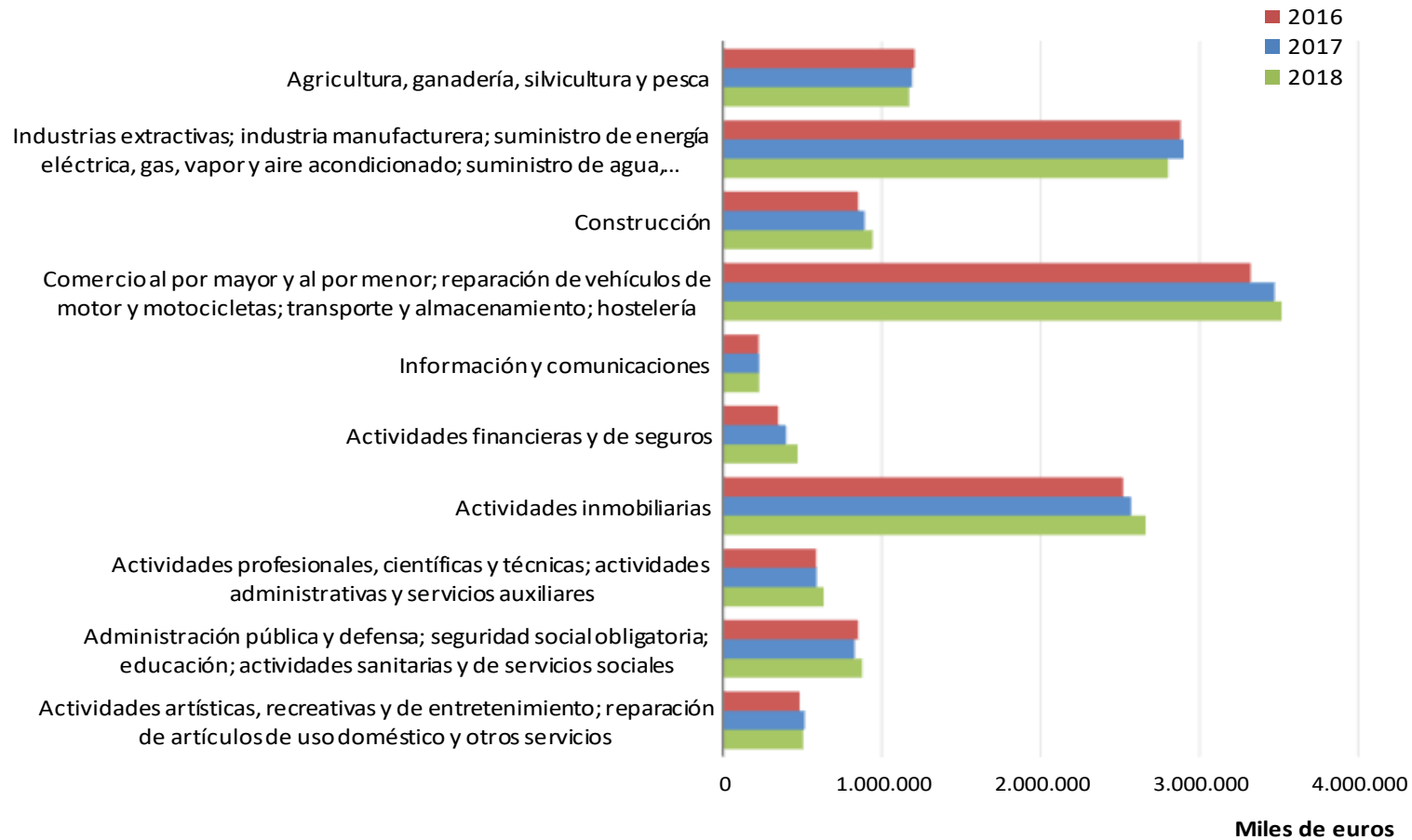

Revisión Estadística 2019 (SEC 2010).

2017: Estimación provisional.

2018: Estimación avance.

Fuente: INE. Contabilidad Regional de España

4.2.3. Evolución de la Cuenta de Renta de los hogares.

Miles de euros

| | MURCIA (Región de) | | | | | ESPAÑA |
|---|--------------------|------------|------------|------------|------------|-------------|
| | 2013 | 2014 | 2015 | 2016 | 2017 | 2017 |
| Cuenta de asignación de la renta primaria | | | | | | |
| Recursos | | | | | | |
| Excedente de explotación bruto / Renta mixta bruta | 4.874.433 | 4.727.021 | 4.956.554 | 5.125.717 | 5.220.781 | 205.452.000 |
| Remuneración de los asalariados | 12.054.077 | 12.204.615 | 12.739.384 | 13.089.105 | 13.825.483 | 525.778.000 |
| Rentas de la propiedad | 1.014.451 | 939.724 | 853.007 | 836.041 | 833.218 | 44.296.000 |
| Empleos | | | | | | |
| Rentas de la propiedad | 451.687 | 358.067 | 194.887 | 152.093 | 101.768 | 5.355.000 |
| Saldo de rentas primarias brutas | 17.491.274 | 17.513.293 | 18.354.058 | 18.898.770 | 19.777.714 | 770.171.000 |
| Cuenta de distribución secundaria de la renta | | | | | | |
| Recursos | | | | | | |
| Saldo de rentas primarias brutas | 17.491.274 | 17.513.293 | 18.354.058 | 18.898.770 | 19.777.714 | 770.171.000 |
| Prestaciones sociales distintas de las transferencias sociales en especie | 4.893.399 | 4.829.391 | 4.781.541 | 4.846.254 | 4.865.548 | 192.692.000 |
| Otras transferencias corrientes | 1.153.986 | 1.134.239 | 1.244.678 | 1.398.665 | 1.580.772 | 57.137.000 |
| Empleos | | | | | | |
| Impuestos corrientes sobre la renta, patrimonio, etc. | 1.774.860 | 1.821.060 | 1.818.111 | 1.835.749 | 1.983.162 | 93.659.000 |
| Cotizaciones sociales netas | 3.675.356 | 3.703.643 | 3.750.014 | 3.866.772 | 4.048.313 | 153.583.000 |
| Otras transferencias corrientes | 1.431.624 | 1.436.154 | 1.580.848 | 1.773.069 | 1.999.109 | 66.133.000 |
| Renta disponible bruta | 16.656.819 | 16.516.066 | 17.231.304 | 17.668.099 | 18.193.450 | 706.625.000 |
| Cuenta de redistribución de la renta en especie | | | | | | |
| Recursos | | | | | | |
| Renta disponible bruta | 16.656.819 | 16.516.066 | 17.231.304 | 17.668.099 | 18.193.450 | 706.625.000 |
| Trasferencias sociales en especie | 4.046.735 | 4.070.644 | 4.270.276 | 4.390.403 | 4.528.615 | 138.259.000 |
| Empleos | | | | | | |
| Renta disponible ajustada bruta | 20.703.554 | 20.586.710 | 21.501.580 | 22.058.502 | 22.722.065 | 844.884.000 |

Revisión Estadística 2019 (SEC 2010). Año 2017: Estimación provisional.

"Prestaciones sociales distintas de las transferencias sociales en especie" es la diferencia entre Recursos y Empleos.

"Cotizaciones sociales imputadas" es la diferencia entre Empleos y Recursos.

Los datos de España se corresponden con la suma de los valores de todas las Comunidades Autónomas más los relativos al territorio extra-regional.

Fuente: INE. Contabilidad Regional de España

4.2.4. Evolución de la Renta disponible bruta de los hogares y Renta disponible bruta de los hogares (per cápita).

| | Renta disponible bruta de los hogares (miles de euros) | | Renta disponible bruta per cápita de los hogares (euros) | |
|------|--|-------------|--|--------|
| | MURCIA (Región de) | ESPAÑA | MURCIA (Región de) | ESPAÑA |
| 2010 | 17.585.216 | 677.119.000 | 12.073 | 14.542 |
| 2011 | 17.522.750 | 681.425.000 | 11.993 | 14.580 |
| 2012 | 16.614.718 | 645.464.000 | 11.370 | 13.802 |
| 2013 | 16.656.819 | 643.035.000 | 11.399 | 13.801 |
| 2014 | 16.516.066 | 644.198.000 | 11.290 | 13.867 |
| 2015 | 17.231.304 | 669.758.000 | 11.770 | 14.431 |
| 2016 | 17.668.099 | 687.463.000 | 12.030 | 14.800 |
| 2017 | 18.193.450 | 706.625.000 | 12.346 | 15.186 |

Revisión Estadística 2019 (SEC 2010).

2017: Datos provisionales.

La renta per cápita está calculada con las cifras de población a 1 de julio. Estimaciones de la Población Actual de España. Unidades: personas.

Fuente: INE. Contabilidad Regional de España

4.3.1. Evolución del gasto en Consumo Final de los Hogares.

Miles de euros

| | MURCIA (Región de) | | | | | | ESPAÑA |
|---|--------------------|-------------------|-------------------|-------------------|-------------------|-------------------|--------------------|
| | 2010 | 2011 | 2012 | 2013 | 2014 | 2015 | 2015 |
| Gasto en consumo final de los hogares interior | 17.002.802 | 16.958.842 | 16.918.920 | 16.691.806 | 16.907.101 | 17.425.210 | 643.145.000 |
| Alimentos y bebidas no alcohólicas | 2.280.469 | 2.345.048 | 2.393.190 | 2.462.665 | 2.513.871 | 2.583.339 | 84.531.000 |
| Bebidas alcohólicas, tabaco y narcóticos | 864.205 | 881.465 | 858.624 | 853.950 | 843.439 | 816.796 | 24.009.000 |
| Artículos de vestir y calzado | 786.517 | 781.879 | 806.530 | 755.641 | 757.144 | 782.330 | 27.935.000 |
| Vivienda, agua, electricidad, gas y otros combustibles | 3.752.419 | 3.861.550 | 3.877.904 | 3.874.095 | 3.873.266 | 3.862.034 | 148.048.000 |
| Mobiliario, equipamiento del hogar y gastos corrientes de conservación de la vivienda | 886.752 | 845.426 | 783.100 | 717.689 | 716.067 | 773.460 | 26.982.000 |
| Salud | 616.860 | 592.950 | 637.071 | 653.237 | 655.067 | 695.184 | 26.467.000 |
| Transporte | 1.949.874 | 1.965.088 | 1.855.262 | 1.905.581 | 1.965.539 | 2.052.496 | 72.185.000 |
| Comunicaciones | 472.395 | 454.325 | 452.730 | 435.601 | 413.838 | 409.888 | 15.713.000 |
| Ocio, espectáculos y cultura | 1.231.378 | 1.211.477 | 1.130.579 | 1.115.315 | 1.083.672 | 1.159.676 | 46.369.000 |
| Educación | 311.232 | 328.330 | 358.133 | 377.852 | 386.935 | 383.660 | 11.572.000 |
| Hoteles, cafés y restaurantes | 2.457.195 | 2.282.010 | 2.293.563 | 2.163.052 | 2.218.037 | 2.404.777 | 100.775.000 |
| Otros bienes y servicios | 1.393.506 | 1.409.294 | 1.472.234 | 1.377.128 | 1.480.226 | 1.501.570 | 58.559.000 |
| Consumo final de los hogares | 16.350.067 | 16.254.744 | 16.217.906 | 16.054.004 | 16.222.566 | 16.796.185 | 614.517.000 |
| Consumo final efectivo de los hogares | 20.922.512 | 20.759.673 | 20.454.273 | 20.108.987 | 20.288.302 | 21.059.190 | 745.640.000 |

Base 2010. CNAE-2009.

Los datos de España se corresponden con la suma de los valores de todas las Comunidades Autónomas más los relativos al territorio extra-regional.

Fuente: INE. Contabilidad Regional de España

4.3.2. Gastos medios anuales por hogar, por persona y distribución porcentual del gasto total, según grupos de gasto (2 dígitos ECOICOP/EPF).

| 2018 | MURCIA (Región de) | | | ESPAÑA | | |
|---|-----------------------------|-------------------------------|---|-----------------------------|-------------------------------|---|
| | Gasto medio anual por hogar | Gasto medio anual por persona | Distribución porcentual del gasto total | Gasto medio anual por hogar | Gasto medio anual por persona | Distribución porcentual del gasto total |
| TOTAL | 29.890,47 | 10.973,20 | 100,00 | 29.871,28 | 12.018,94 | 100,00 |
| 01 Alimentos y bebidas no alcohólicas | 4.706,11 | 1.727,68 | 15,74 | 4.223,33 | 1.699,29 | 14,14 |
| 02 Bebidas alcohólicas y tabaco | 630,33 | 231,40 | 2,11 | 518,88 | 208,77 | 1,74 |
| 03 Vestido y calzado | 1.768,93 | 649,40 | 5,92 | 1.463,11 | 588,69 | 4,90 |
| 04 Vivienda, agua, electricidad, gas y otros combustibles | 7.929,54 | 2.911,04 | 26,53 | 9.180,75 | 3.693,94 | 30,73 |
| 05 Muebles, artículos del hogar y artículos para el mantenimiento corriente del hogar | 1.555,87 | 571,18 | 5,21 | 1.371,91 | 552,00 | 4,59 |
| 06 Sanidad | 1.068,14 | 392,13 | 3,57 | 1.009,72 | 406,27 | 3,38 |
| 07 Transporte | 3.933,31 | 1.443,97 | 13,16 | 3.790,21 | 1.525,02 | 12,69 |
| 08 Comunicaciones | 869,43 | 319,18 | 2,91 | 964,01 | 387,88 | 3,23 |
| 09 Ocio y cultura | 1.868,05 | 685,79 | 6,25 | 1.643,16 | 661,14 | 5,50 |
| 10 Enseñanza | 320,52 | 117,67 | 1,07 | 460,66 | 185,35 | 1,54 |
| 11 Restaurantes y hoteles | 2.926,58 | 1.074,39 | 9,79 | 2.947,56 | 1.185,97 | 9,87 |
| 12 Otros bienes y servicios | 2.313,67 | 849,38 | 7,74 | 2.297,98 | 924,61 | 7,69 |

Base 2006.

Gastos medios en euros.

Para el cálculo de las unidades de consumo se ha utilizado la escala OCDE modificada.

Fuente: INE. Encuesta de Presupuestos Familiares

G-4.4. Gráfico de la distribución porcentual del gasto total según grupos de gasto.

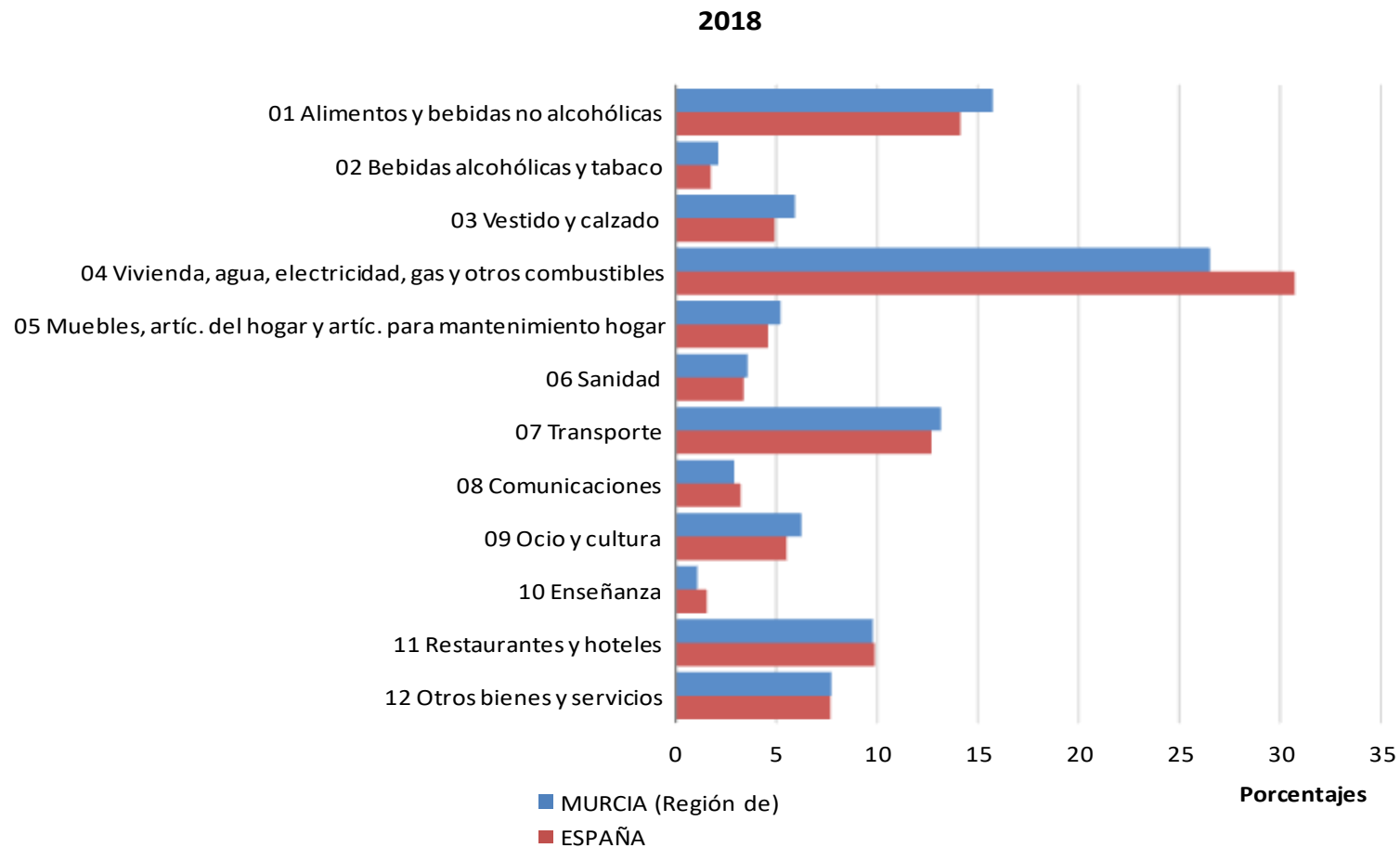

Fuente: INE. Encuesta de Presupuestos Familiares

4.3.3. Gasto anual de los hogares, gastos medios, distribución e índice según ocupación del sustentador principal.

| 2018 | Gasto total anual de los hogares | Distribución porcentual del gasto total | Gasto medio anual por hogar | Gasto medio anual por persona | Índice sobre la media del gasto medio por persona | Gasto medio por unidad de consumo |
|---|----------------------------------|---|-----------------------------|-------------------------------|---|-----------------------------------|
| MURCIA (Región de) | | | | | | |
| Total ocupación | 11.115.442,67 | 100,00 | 34.099,05 | 11.120,79 | 100,00 | 17.857,56 |
| Técnicos y profesionales | 4.397.077,93 | 39,56 | 40.217,61 | 13.805,46 | 124,14 | 21.857,13 |
| Empleados de tipo administrativos y trabajadores de servicios y de comercio | 2.355.453,51 | 21,19 | 31.584,49 | 11.040,40 | 99,28 | 17.223,85 |
| Artesanos, trabajadores cualificados, operadores y montadores | 2.498.814,47 | 22,48 | 31.796,70 | 9.597,72 | 86,30 | 15.948,05 |
| Trabajadores en ocupaciones elementales | 1.054.728,09 | 9,49 | 23.886,46 | 7.421,57 | 66,74 | 11.871,18 |
| ESPAÑA | | | | | | |
| Total ocupación | 366.128.638,81 | 100,00 | 33.716,94 | 11.889,45 | 100,00 | 18.548,85 |
| Directores y gerentes | 26.412.442,72 | 7,21 | 47.615,19 | 16.214,73 | 136,38 | 25.519,99 |
| Técnicos y profesionales | 140.172.991,35 | 38,29 | 39.376,80 | 14.612,34 | 122,90 | 22.522,01 |
| Empleados de tipo administrativos y trabajadores de servicios y de comercio | 89.227.012,46 | 24,37 | 30.588,74 | 11.298,06 | 95,03 | 17.313,86 |
| Artesanos, trabajadores cualificados, operadores y montadores | 83.974.790,44 | 22,94 | 31.078,13 | 10.084,25 | 84,82 | 16.120,21 |
| Trabajadores en ocupaciones elementales | 24.608.468,33 | 6,72 | 22.864,78 | 7.686,33 | 64,65 | 12.148,64 |
| Otro caso | 1.732.933,52 | 0,47 | 35.296,77 | 11.847,52 | 99,65 | 18.955,04 |

Base 2006.

Gasto total en miles de euros y gastos medios en euros.

Para el cálculo de las unidades de consumo se ha utilizado la escala OCDE modificada.

Fuente: INE. Encuesta de Presupuestos Familiares

4.3.4. Gasto anual de los hogares, gastos medios, distribución e índice según composición del hogar.

| 2018 | Gasto total anual de los hogares | Distribución porcentual del gasto total | Gasto medio anual por hogar | Gasto medio anual por persona | Índice sobre la media del gasto medio por persona | Gasto medio por unidad de consumo |
|------------------------------|----------------------------------|---|-----------------------------|-------------------------------|---|-----------------------------------|
| MURCIA (Región de) | | | | | | |
| Total hogares | 16.151.953,04 | 100,00 | 29.890,47 | 10.973,20 | 100,00 | 16.827,68 |
| Hogares con 1 miembro | 2.046.463,60 | 12,67 | 18.261,07 | 18.261,07 | 166,42 | 18.261,07 |
| Hogares con 2 miembros | 4.203.996,26 | 26,03 | 27.331,33 | 13.665,67 | 124,54 | 18.274,02 |
| Hogares con 3 miembros | 3.648.990,56 | 22,59 | 32.113,55 | 10.704,52 | 97,55 | 16.660,70 |
| Hogares con 4 ó más miembros | 6.252.502,63 | 38,71 | 38.869,10 | 8.789,47 | 80,10 | 15.681,98 |
| ESPAÑA | | | | | | |
| Total hogares | 556.432.591,36 | 100,00 | 29.871,28 | 12.018,94 | 100,00 | 17.813,90 |
| Hogares con 1 miembro | 93.935.595,18 | 16,88 | 19.499,41 | 19.499,41 | 162,24 | 19.499,41 |
| Hogares con 2 miembros | 163.135.337,46 | 29,32 | 28.909,10 | 14.454,55 | 120,26 | 19.337,49 |
| Hogares con 3 miembros | 130.833.674,20 | 23,51 | 33.771,80 | 11.257,27 | 93,66 | 17.562,78 |
| Hogares con 4 ó más miembros | 168.527.984,52 | 30,29 | 39.254,38 | 9.074,93 | 75,51 | 16.000,29 |

Base 2006.

Gasto total en miles de euros y gastos medios en euros.

Para el cálculo de las unidades de consumo se ha utilizado la escala OCDE modificada.

Fuente: INE. Encuesta de Presupuestos Familiares

4.3.5. Gasto anual de los hogares, gastos medios, distribución e índice según nivel de ingresos del hogar.

| 2018 | Gasto total anual de los hogares | Distribución porcentual del gasto total | Gasto medio anual por hogar | Gasto medio anual por persona | Índice sobre la media del gasto medio por persona | Gasto medio por unidad de consumo |
|--------------------------------|----------------------------------|---|-----------------------------|-------------------------------|---|-----------------------------------|
| MURCIA (Región de) | | | | | | |
| Total nivel de ingresos | 16.105.460,85 | 100,00 | 29.955,16 | 11.008,07 | 100,00 | 16.870,77 |
| Hasta 999 euros | 1.950.765,35 | 12,11 | 15.831,47 | 8.220,70 | 74,68 | 11.200,95 |
| De 1.000 a 1.999 euros | 4.783.951,50 | 29,70 | 25.876,97 | 9.777,89 | 88,82 | 14.861,48 |
| De 2.000 a 2.999 euros | 5.149.264,64 | 31,97 | 36.422,51 | 12.451,11 | 113,11 | 19.491,20 |
| 3.000 euros o más | 4.221.479,36 | 26,21 | 47.871,91 | 13.072,06 | 118,75 | 21.716,63 |
| ESPAÑA | | | | | | |
| Total nivel de ingresos | 552.724.833,17 | 100,00 | 29.985,87 | 12.043,97 | 100,00 | 17.860,99 |
| Hasta 999 euros | 55.578.158,12 | 10,06 | 15.330,16 | 8.848,59 | 73,47 | 11.538,47 |
| De 1.000 a 1.999 euros | 159.826.626,90 | 28,92 | 24.473,36 | 10.633,31 | 88,29 | 15.343,64 |
| De 2.000 a 2.999 euros | 163.802.084,34 | 29,64 | 34.161,84 | 12.239,52 | 101,62 | 18.807,40 |
| 3.000 euros o más | 173.517.963,81 | 31,39 | 49.834,19 | 15.496,22 | 128,66 | 24.776,83 |

Base 2006.

Gasto total en miles de euros y gastos medios en euros.

Para el cálculo de las unidades de consumo se ha utilizado la escala OCDE modificada.

Fuente: INE. Encuesta de Presupuestos Familiares

4.3.6. Evolución del número de viviendas según tipo de equipamiento.

| | 2011 | 2012 | 2013 | 2014 | 2015 | 2016 | 2017 | 2018 |
|---|-------------------|-------------------|-------------------|-------------------|-------------------|-------------------|-------------------|-------------------|
| MURCIA (Región de) | | | | | | | | |
| Total de viviendas | 452.000 | 444.299 | 461.032 | 464.818 | 472.092 | 476.266 | 484.471 | 482.072 |
| Total de viviendas con algún tipo de ordenador | 310.362 | 314.860 | 324.373 | 337.854 | 343.874 | 354.723 | 376.046 | 371.542 |
| Total de viviendas que disponen de acceso a Internet | 265.972 | | | 338.269 | | | | |
| Total de viviendas que disponen de acceso a Internet y declaran las formas de conexión utilizadas | 262.374 | 278.620 | 304.860 | 336.660 | 369.032 | 385.794 | 411.368 | 421.130 |
| Total de viviendas que no disponen de acceso a Internet | 186.028 | 164.479 | 155.476 | 124.866 | 98.866 | 88.619 | 66.150 | |
| ESPAÑA | | | | | | | | |
| Total de viviendas | 15.718.497 | 15.859.022 | 15.830.865 | 15.974.340 | 16.058.328 | 16.029.823 | 16.340.564 | 16.351.015 |
| Total de viviendas con algún tipo de ordenador | 11.054.506 | 11.511.877 | 11.609.331 | 11.945.331 | 12.182.681 | 12.355.127 | 12.808.553 | 13.004.409 |
| Total de viviendas que disponen de acceso a Internet | 9.856.713 | | | 11.877.697 | | | | |
| Total de viviendas que disponen de acceso a Internet y declaran las formas de conexión utilizadas | 9.654.288 | 10.427.360 | 10.918.680 | 11.715.547 | 12.534.134 | 13.031.849 | 13.535.995 | 14.094.950 |
| Total de viviendas que no disponen de acceso a Internet | 5.835.964 | 5.267.601 | 4.772.374 | 4.079.294 | 3.385.258 | 2.874.872 | 2.691.209 | |

Viviendas con al menos un miembro de 16 a 74 años.

Los datos se ofrecen con la base poblacional del Censo de 2011.

Fuente: INE. Encuesta sobre Equipamiento y Uso de Tecnologías de la Información y Comunicación en los Hogares

4.3.7. Evolución del porcentaje de viviendas según tipo de equipamiento.

| | 2010 | 2011 | 2012 | 2013 | 2014 | 2015 | 2016 | 2017 | 2018 |
|--|--------------|--------------|--------------|--------------|--------------|--------------|--------------|--------------|--------------|
| MURCIA (Región de) | | | | | | | | | |
| Total de viviendas | 100,0 | 100,0 | 100,0 | 100,0 | 100,0 | 100,0 | 100,0 | 100,0 | 100,0 |
| Viviendas con algún tipo de ordenador | 66,4 | 68,7 | 70,9 | 70,4 | 72,7 | 72,8 | 74,5 | 77,6 | 77,1 |
| Viviendas que disponen de acceso a Internet | 52,6 | 58,8 | 62,9 | 66,3 | 72,8 | 78,9 | 81,4 | 86,0 | 87,4 |
| Viviendas con conexión de Banda Ancha (ADSL, Red de cable, etc.) | 50,5 | 57,9 | 62,2 | 66,1 | 72,0 | 77,7 | 81,0 | 84,7 | 87,4 |
| Viviendas con teléfono fijo | 65,2 | 66,1 | 63,7 | 56,9 | 58,5 | 56,6 | 56,7 | 58,7 | 54,1 |
| Viviendas con teléfono móvil | 95,5 | 96,6 | 96,6 | 96,5 | 96,9 | 97,8 | 97,1 | 98,3 | 98,4 |
| ESPAÑA | | | | | | | | | |
| Total de viviendas | 100,0 | 100,0 | 100,0 | 100,0 | 100,0 | 100,0 | 100,0 | 100,0 | 100,0 |
| Viviendas con algún tipo de ordenador | 67,4 | 70,3 | 72,6 | 73,3 | 74,8 | 75,9 | 77,1 | 78,4 | 79,5 |
| Viviendas que disponen de acceso a Internet | 57,8 | 62,7 | 66,6 | 69,7 | 74,4 | 78,7 | 81,9 | 83,4 | 86,4 |
| Viviendas con conexión de Banda Ancha (ADSL, Red de cable, etc.) | 56,1 | 60,8 | 65,5 | 68,8 | 73,0 | 77,8 | 81,2 | 82,7 | 86,1 |
| Viviendas con teléfono fijo | 79,8 | 80,1 | 79,2 | 77,9 | 78,2 | 78,4 | 78,5 | 77,6 | 75,8 |
| Viviendas con teléfono móvil | 94,2 | 94,7 | 95,6 | 96,1 | 96,4 | 96,7 | 96,7 | 97,4 | 98,0 |

Viviendas con al menos un miembro de 16 a 74 años.

Los datos se ofrecen con la base poblacional del Censo de 2011.

Fuente: INE. Encuesta sobre Equipamiento y Uso de Tecnologías de la Información y Comunicación en los Hogares

4.3.8. Evolución del número de personas según tipo de uso de las TIC.

| | 2013 | 2014 | 2015 | 2016 | 2017 | 2018 |
|---|-------------------|-------------------|-------------------|-------------------|-------------------|-------------------|
| MURCIA (Región de) | | | | | | |
| Total personas | 1.077.481 | 1.077.391 | 1.077.953 | 1.074.599 | 1.080.972 | 1.087.438 |
| Total de personas que han utilizado alguna vez el ordenador | 819.232 | 840.334 | 850.680 | | 860.624 | |
| Total de personas que han utilizado el ordenador en los últimos 3 meses | 721.669 | 764.968 | 770.716 | | 759.556 | |
| Total de personas que han utilizado alguna vez Internet | 785.297 | 830.426 | 877.604 | 875.690 | 929.766 | |
| Total de personas que han utilizado Internet en los últimos 3 meses | 738.486 | 786.962 | 840.622 | 849.495 | 913.122 | 931.948 |
| Total de personas que han utilizado Internet en los últimos 12 meses | 759.564 | 807.273 | 856.109 | 853.817 | 918.189 | 935.057 |
| Total de personas que han comprado alguna vez a través de Internet | 354.186 | 441.788 | 455.807 | 443.109 | 537.401 | |
| Total de personas que han comprado por Internet en los últimos 3 meses | | | 244.765 | 283.879 | 346.968 | 390.817 |
| Total de personas que han comprado por Internet en los últimos 12 meses | 278.672 | 369.972 | 362.968 | 379.103 | 465.976 | 518.016 |
| ESPAÑA | | | | | | |
| Total personas | 34.699.344 | 34.452.655 | 34.494.505 | 34.389.822 | 34.449.634 | 34.639.211 |
| Total de personas que han utilizado alguna vez el ordenador | 27.243.545 | 27.499.595 | 28.123.251 | | 28.208.075 | |
| Total de personas que han utilizado el ordenador en los últimos 3 meses | 25.016.326 | 25.261.861 | 25.457.530 | | 25.490.011 | |
| Total de personas que han utilizado alguna vez Internet | 26.247.299 | 27.069.422 | 27.930.701 | 28.434.363 | 29.624.808 | |
| Total de personas que han utilizado Internet en los últimos 3 meses | 24.856.884 | 26.248.344 | 27.143.599 | 27.704.899 | 29.145.163 | 29.826.867 |
| Total de personas que han utilizado Internet en los últimos 12 meses | 25.534.963 | 26.644.542 | 27.466.508 | 27.981.928 | 29.321.773 | 29.999.865 |
| Total de personas que han comprado alguna vez a través de Internet | 13.009.512 | 14.900.462 | 16.545.368 | 17.240.583 | 18.849.554 | |
| Total de personas que han comprado por Internet en los últimos 3 meses | | | 11.060.876 | 12.001.749 | 13.785.317 | 15.053.921 |
| Total de personas que han comprado por Internet en los últimos 12 meses | 11.035.265 | 12.897.314 | 14.604.825 | 15.065.709 | 17.176.708 | 18.463.175 |

Los datos se ofrecen con la base poblacional del Censo de 2011.

Fuente: INE. Encuesta sobre Equipamiento y Uso de Tecnologías de la Información y Comunicación en los Hogares

4.3.9. Evolución del porcentaje de personas según tipo de uso de las TIC.

| | 2010 | 2011 | 2012 | 2013 | 2014 | 2015 | 2016 | 2017 | 2018 |
|--|--------------|--------------|--------------|--------------|--------------|--------------|--------------|--------------|--------------|
| MURCIA (Región de) | | | | | | | | | |
| Total personas | 100,0 | 100,0 | 100,0 | 100,0 | 100,0 | 100,0 | 100,0 | 100,0 | 100,0 |
| Personas que han utilizado alguna vez el ordenador | 69,5 | 69,4 | 75,7 | 76,0 | 78,0 | 78,9 | | 79,6 | |
| Personas que han utilizado el ordenador en los últimos 3 meses | 60,6 | 63,4 | 68,0 | 67,0 | 71,0 | 71,5 | | 70,3 | |
| Personas que han utilizado Internet en los últimos 3 meses | 56,9 | 60,3 | 67,5 | 68,5 | 73,0 | 78,0 | 79,1 | 84,5 | 85,7 |
| Personas que han utilizado Internet al menos una vez por semana en los últimos 3 meses | 50,3 | 54,7 | 60,7 | 60,8 | 67,1 | 73,9 | 75,1 | 81,1 | 83,6 |
| Personas que han comprado a través de Internet en los últimos 3 meses | 10,0 | 11,7 | 14,4 | 17,6 | 25,8 | 22,7 | 26,4 | 32,1 | 35,9 |
| Personas que usan teléfono móvil | 93,4 | 94,1 | | | | | | | |
| Personas que han utilizado el teléfono móvil en los últimos 3 meses | | | 96,4 | 95,4 | 94,8 | 96,7 | | 97,5 | |
| Personas que han utilizado alguna vez Internet | 62,3 | 66,7 | 72,5 | 72,9 | 77,1 | 81,4 | 82,7 | 86,0 | 86,8 |
| Personas que han comprado alguna vez a través de Internet | 20,3 | 23,8 | 30,1 | 32,9 | 41,0 | 42,3 | 50,1 | 49,7 | 51,9 |
| ESPAÑA | | | | | | | | | |
| Total personas | 100,0 | 100,0 | 100,0 | 100,0 | 100,0 | 100,0 | 100,0 | 100,0 | 100,0 |
| Personas que han utilizado alguna vez el ordenador | 72,7 | 73,9 | 77,5 | 78,5 | 79,8 | 81,5 | | 81,9 | |
| Personas que han utilizado el ordenador en los últimos 3 meses | 66,8 | 68,7 | 72,0 | 72,1 | 73,3 | 73,8 | | 74,0 | |
| Personas que han utilizado Internet en los últimos 3 meses | 63,5 | 66,5 | 69,5 | 71,6 | 76,2 | 78,7 | 80,6 | 84,6 | 86,1 |
| Personas que han utilizado Internet al menos una vez por semana en los últimos 3 meses | 57,7 | 61,0 | 64,6 | 65,9 | 71,2 | 74,7 | 76,5 | 80,0 | 82,5 |
| Personas que han comprado a través de Internet en los últimos 3 meses | 17,0 | 18,6 | 21,7 | 22,9 | 27,5 | 32,1 | 34,9 | 40,0 | 43,5 |
| Personas que usan teléfono móvil | 92,3 | 92,8 | | | | | | | |
| Personas que han utilizado el teléfono móvil en los últimos 3 meses | | | 94,4 | 94,2 | 95,0 | 95,4 | | 96,2 | |
| Personas que han utilizado alguna vez Internet | 68,1 | 70,5 | 73,2 | 75,6 | 78,6 | 81,0 | 81,5 | 86,0 | 87,3 |
| Personas que han comprado alguna vez a través de Internet | 28,6 | 31,3 | 35,1 | 37,5 | 43,2 | 48,0 | 41,2 | 54,7 | 58,5 |

Los datos se ofrecen con la base poblacional del Censo de 2011.

Fuente: INE. Encuesta sobre Equipamiento y Uso de Tecnologías de la Información y Comunicación en los Hogares

4.3.10. Evolución del número de niños de 10 a 15 años según principales variables.

| | 2010 | 2011 | 2012 | 2013 | 2014 | 2015 | 2016 | 2017 | 2018 |
|--|------------------|------------------|------------------|------------------|------------------|------------------|------------------|------------------|------------------|
| MURCIA (Región de) | | | | | | | | | |
| Total niños (10-15 años) | 93.641 | 94.916 | 96.193 | 97.371 | 98.946 | 100.436 | 101.983 | 103.966 | 106.235 |
| Niños usuarios de ordenador en los últimos 3 meses | 90.090 | 85.203 | 93.774 | 89.230 | 92.067 | 93.219 | 91.130 | 95.214 | |
| Niños usuarios de Internet en los últimos 3 meses | 79.413 | 77.409 | | | 93.321 | 96.572 | 93.994 | 99.450 | 100.658 |
| Niños que disponen de teléfono móvil | 69.884 | 65.690 | 56.086 | 56.010 | 61.964 | 71.043 | 74.606 | 71.406 | |
| ESPAÑA | | | | | | | | | |
| Total niños (10-15 años) | 2.560.954 | 2.595.758 | 2.632.959 | 2.663.300 | 2.698.617 | 2.749.828 | 2.802.942 | 2.853.417 | 2.919.514 |
| Niños usuarios de ordenador en los últimos 3 meses | 2.423.830 | 2.482.007 | 2.529.787 | 2.535.109 | 2.530.742 | 2.615.187 | 2.660.938 | 2.637.721 | |
| Niños usuarios de Internet en los últimos 3 meses | 2.235.608 | 2.260.037 | | | 2.482.227 | 2.573.005 | 2.668.605 | 2.712.682 | 2.710.437 |
| Niños que disponen de teléfono móvil | 1.708.343 | 1.708.530 | 1.732.352 | 1.681.667 | 1.713.905 | 1.842.647 | 1.956.541 | 1.971.248 | |

Los datos se ofrecen con la base poblacional del Censo de 2011.

Fuente: INE. Encuesta sobre Equipamiento y Uso de Tecnologías de la Información y Comunicación en los Hogares

4.3.11. Evolución del porcentaje de niños de 10 a 15 años según principales variables.

| | 2010 | 2011 | 2012 | 2013 | 2014 | 2015 | 2016 | 2017 | 2018 |
|--|--------------|--------------|--------------|--------------|--------------|--------------|--------------|--------------|--------------|
| MURCIA (Región de) | | | | | | | | | |
| Total niños (10-15 años) | 100,0 | 100,0 | 100,0 | 100,0 | 100,0 | 100,0 | 100,0 | 100,0 | 100,0 |
| Niños usuarios de ordenador en los últimos 3 meses | 96,2 | 89,8 | 97,5 | 91,6 | 93,0 | 92,8 | 89,4 | 91,6 | 87,3 |
| Niños usuarios de Internet en los últimos 3 meses | 84,8 | 81,6 | 91,2 | 89,1 | 94,3 | 96,2 | 92,2 | 95,7 | 94,7 |
| Niños que disponen de teléfono móvil | 74,6 | 69,2 | 58,3 | 57,5 | 62,6 | 70,7 | 73,2 | 68,7 | 66,5 |
| ESPAÑA | | | | | | | | | |
| Total niños (10-15 años) | 100,0 | 100,0 | 100,0 | 100,0 | 100,0 | 100,0 | 100,0 | 100,0 | 100,0 |
| Niños usuarios de ordenador en los últimos 3 meses | 94,6 | 95,6 | 96,1 | 95,2 | 93,8 | 95,1 | 94,9 | 92,4 | 91,3 |
| Niños usuarios de Internet en los últimos 3 meses | 87,3 | 87,1 | 91,2 | 91,9 | 92,0 | 93,6 | 95,2 | 95,1 | 92,8 |
| Niños que disponen de teléfono móvil | 66,7 | 65,8 | 65,8 | 63,1 | 63,5 | 67,0 | 69,8 | 69,1 | 69,8 |

Los datos se ofrecen con la base poblacional del Censo de 2011.

Fuente: INE. Encuesta sobre Equipamiento y Uso de Tecnologías de la Información y Comunicación en los Hogares

4.3.12. Índices de precio de consumo por meses, según grupos COICOP.

| 2018 | Enero | Febrero | Marzo | Abril | Mayo | Junio | Julio |
|--|--------------|--------------|--------------|--------------|--------------|--------------|--------------|
| MURCIA (Región de) | | | | | | | |
| General | 101,4 | 101,6 | 101,7 | 102,8 | 103,6 | 103,9 | 102,8 |
| Alimentos y bebidas no alcohólicas | 101,4 | 101,5 | 101,8 | 101,8 | 102,7 | 103,3 | 102,3 |
| Bebidas alcohólicas y tabaco | 102,3 | 102,6 | 103,0 | 103,3 | 103,5 | 103,6 | 103,5 |
| Vestido y calzado | 92,0 | 90,9 | 94,0 | 107,2 | 109,8 | 108,1 | 92,3 |
| Vivienda, agua, electricidad, gas y otros combustibles | 104,2 | 104,6 | 102,7 | 102,7 | 103,6 | 104,0 | 104,7 |
| Muebles, artículos del hogar y artículos para el mantenimiento corriente del hogar | 98,9 | 98,7 | 98,9 | 99,1 | 99,2 | 99,2 | 98,6 |
| Sanidad | 99,2 | 98,6 | 98,6 | 98,8 | 98,8 | 98,9 | 98,6 |
| Transporte | 106,2 | 105,5 | 105,2 | 106,7 | 108,9 | 109,6 | 109,5 |
| Comunicaciones | 101,2 | 103,1 | 102,8 | 104,1 | 104,1 | 104,0 | 104,0 |
| Ocio y cultura | 98,6 | 100,5 | 100,8 | 99,6 | 99,5 | 100,6 | 102,5 |
| Enseñanza | 102,6 | 102,6 | 102,6 | 102,6 | 102,6 | 102,6 | 102,8 |
| Restaurantes y Hoteles | 101,4 | 101,8 | 102,1 | 102,3 | 102,5 | 102,9 | 103,3 |
| Otros bienes y servicios | 100,7 | 101,3 | 101,1 | 101,1 | 101,2 | 101,8 | 100,9 |
| ESPAÑA | | | | | | | |
| General | 102,1 | 102,2 | 102,3 | 103,2 | 104,1 | 104,4 | 103,6 |
| Alimentos y bebidas no alcohólicas | 102,3 | 102,1 | 102,2 | 102,3 | 103,0 | 103,5 | 102,8 |
| Bebidas alcohólicas y tabaco | 102,6 | 103,0 | 103,3 | 103,6 | 103,8 | 103,9 | 103,8 |
| Vestido y calzado | 93,1 | 91,7 | 95,7 | 105,5 | 108,2 | 106,9 | 93,4 |
| Vivienda, agua, electricidad, gas y otros combustibles | 105,1 | 105,5 | 103,5 | 103,4 | 105,2 | 105,8 | 106,7 |
| Muebles, artículos del hogar y artículos para el mantenimiento corriente del hogar | 99,2 | 99,2 | 99,5 | 99,8 | 100,1 | 100,1 | 99,3 |
| Sanidad | 100,7 | 100,7 | 100,8 | 100,9 | 101,1 | 101,2 | 101,1 |
| Transporte | 106,3 | 105,7 | 105,6 | 106,8 | 108,8 | 109,2 | 108,9 |
| Comunicaciones | 101,2 | 103,2 | 103,0 | 104,2 | 104,3 | 104,2 | 104,2 |
| Ocio y cultura | 99,6 | 101,0 | 101,4 | 100,4 | 100,3 | 101,2 | 102,8 |
| Enseñanza | 101,4 | 101,4 | 101,5 | 101,5 | 101,5 | 101,5 | 101,5 |
| Restaurantes y Hoteles | 101,9 | 102,4 | 103,0 | 103,4 | 103,9 | 104,2 | 104,8 |
| Otros bienes y servicios | 101,1 | 101,4 | 101,5 | 101,7 | 101,8 | 101,9 | 101,7 |

Base 2016.

Fuente: INE. Índice de Precios de Consumo

4.3.12. Índices de precio de consumo por meses, según grupos COICOP.

| 2018 | Agosto | Septiembre | Octubre | Noviembre | Diciembre |
|--|--------------|--------------|--------------|--------------|--------------|
| MURCIA (Región de) | | | | | |
| General | 103,0 | 103,0 | 104,2 | 104,2 | 103,5 |
| Alimentos y bebidas no alcohólicas | 102,1 | 101,9 | 103,2 | 102,4 | 102,4 |
| Bebidas alcohólicas y tabaco | 103,3 | 103,1 | 103,4 | 103,6 | 103,4 |
| Vestido y calzado | 91,6 | 95,0 | 108,1 | 114,8 | 111,1 |
| Vivienda, agua, electricidad, gas y otros combustibles | 105,6 | 106,6 | 106,3 | 106,1 | 106,2 |
| Muebles, artículos del hogar y artículos para el mantenimiento corriente del hogar | 98,5 | 98,8 | 98,7 | 98,8 | 98,9 |
| Sanidad | 98,4 | 98,5 | 100,0 | 100,1 | 100,6 |
| Transporte | 110,0 | 110,4 | 111,0 | 109,1 | 105,3 |
| Comunicaciones | 103,9 | 104,1 | 103,3 | 103,3 | 103,2 |
| Ocio y cultura | 103,1 | 99,0 | 98,2 | 98,0 | 99,8 |
| Enseñanza | 102,8 | 102,8 | 103,6 | 103,6 | 103,6 |
| Restaurantes y Hoteles | 103,7 | 103,2 | 103,1 | 102,8 | 102,9 |
| Otros bienes y servicios | 101,1 | 101,4 | 101,3 | 101,7 | 101,9 |
| ESPAÑA | | | | | |
| General | 103,8 | 104,0 | 105,0 | 104,9 | 104,4 |
| Alimentos y bebidas no alcohólicas | 102,8 | 102,8 | 104,1 | 103,5 | 103,3 |
| Bebidas alcohólicas y tabaco | 103,8 | 103,9 | 103,9 | 103,9 | 103,5 |
| Vestido y calzado | 92,3 | 97,2 | 108,0 | 113,3 | 111,0 |
| Vivienda, agua, electricidad, gas y otros combustibles | 107,4 | 108,6 | 108,7 | 108,4 | 108,3 |
| Muebles, artículos del hogar y artículos para el mantenimiento corriente del hogar | 99,3 | 99,5 | 99,9 | 100,1 | 100,2 |
| Sanidad | 100,9 | 101,0 | 101,1 | 101,4 | 101,5 |
| Transporte | 109,1 | 109,6 | 110,3 | 108,7 | 105,7 |
| Comunicaciones | 104,1 | 104,2 | 103,4 | 103,5 | 103,3 |
| Ocio y cultura | 103,5 | 100,3 | 99,8 | 99,2 | 101,0 |
| Enseñanza | 101,5 | 101,9 | 102,1 | 102,4 | 102,4 |
| Restaurantes y Hoteles | 105,0 | 104,9 | 104,5 | 103,9 | 103,9 |
| Otros bienes y servicios | 101,9 | 101,9 | 102,1 | 102,2 | 102,4 |

Base 2016.

Fuente: INE. Índice de Precios de Consumo

4.3.13. Índice y variación mensual, anual y acumulada. General. Región de Murcia y España.

| | Índice | % variación sobre el mes anterior | % variación en un año | % variación en lo que va de año |
|---------------------------|--------|-----------------------------------|-----------------------|---------------------------------|
| MURCIA (Región de) | | | | |
| Enero 2018 | 101,4 | -1,2 | 0,0 | -1,2 |
| Febrero 2018 | 101,6 | 0,2 | 0,6 | -1,1 |
| Marzo 2018 | 101,7 | 0,1 | 0,9 | -1,0 |
| Abril 2018 | 102,8 | 1,1 | 0,7 | 0,1 |
| Mayo 2018 | 103,6 | 0,8 | 1,6 | 0,9 |
| Junio 2018 | 103,9 | 0,3 | 2,1 | 1,2 |
| Julio 2018 | 102,8 | -1,1 | 2,2 | 0,1 |
| Agosto 2018 | 103,0 | 0,2 | 2,1 | 0,3 |
| Septiembre 2018 | 103,0 | 0,0 | 2,2 | 0,3 |
| Octubre 2018 | 104,2 | 1,1 | 2,1 | 1,5 |
| Noviembre 2018 | 104,2 | 0,0 | 1,4 | 1,4 |
| Diciembre 2018 | 103,5 | -0,6 | 0,9 | 0,9 |
| ESPAÑA | | | | |
| Enero 2018 | 102,1 | -1,1 | 0,6 | -1,1 |
| Febrero 2018 | 102,2 | 0,1 | 1,1 | -0,9 |
| Marzo 2018 | 102,3 | 0,1 | 1,2 | -0,8 |
| Abril 2018 | 103,2 | 0,8 | 1,1 | 0,0 |
| Mayo 2018 | 104,1 | 0,9 | 2,1 | 0,9 |
| Junio 2018 | 104,4 | 0,3 | 2,3 | 1,2 |
| Julio 2018 | 103,6 | -0,7 | 2,2 | 0,4 |
| Agosto 2018 | 103,8 | 0,1 | 2,2 | 0,6 |
| Septiembre 2018 | 104,0 | 0,2 | 2,3 | 0,8 |
| Octubre 2018 | 105,0 | 0,9 | 2,3 | 1,8 |
| Noviembre 2018 | 104,9 | -0,1 | 1,7 | 1,6 |
| Diciembre 2018 | 104,4 | -0,4 | 1,2 | 1,2 |

Base 2016.

Fuente: INE. Índice de Precios de Consumo

G-4.5. Gráfico del incremento mensual del IPC.



Base 2016.

Fuente: INE. Índice de Precios de Consumo

G-4.6. Gráfico del incremento interanual del IPC.

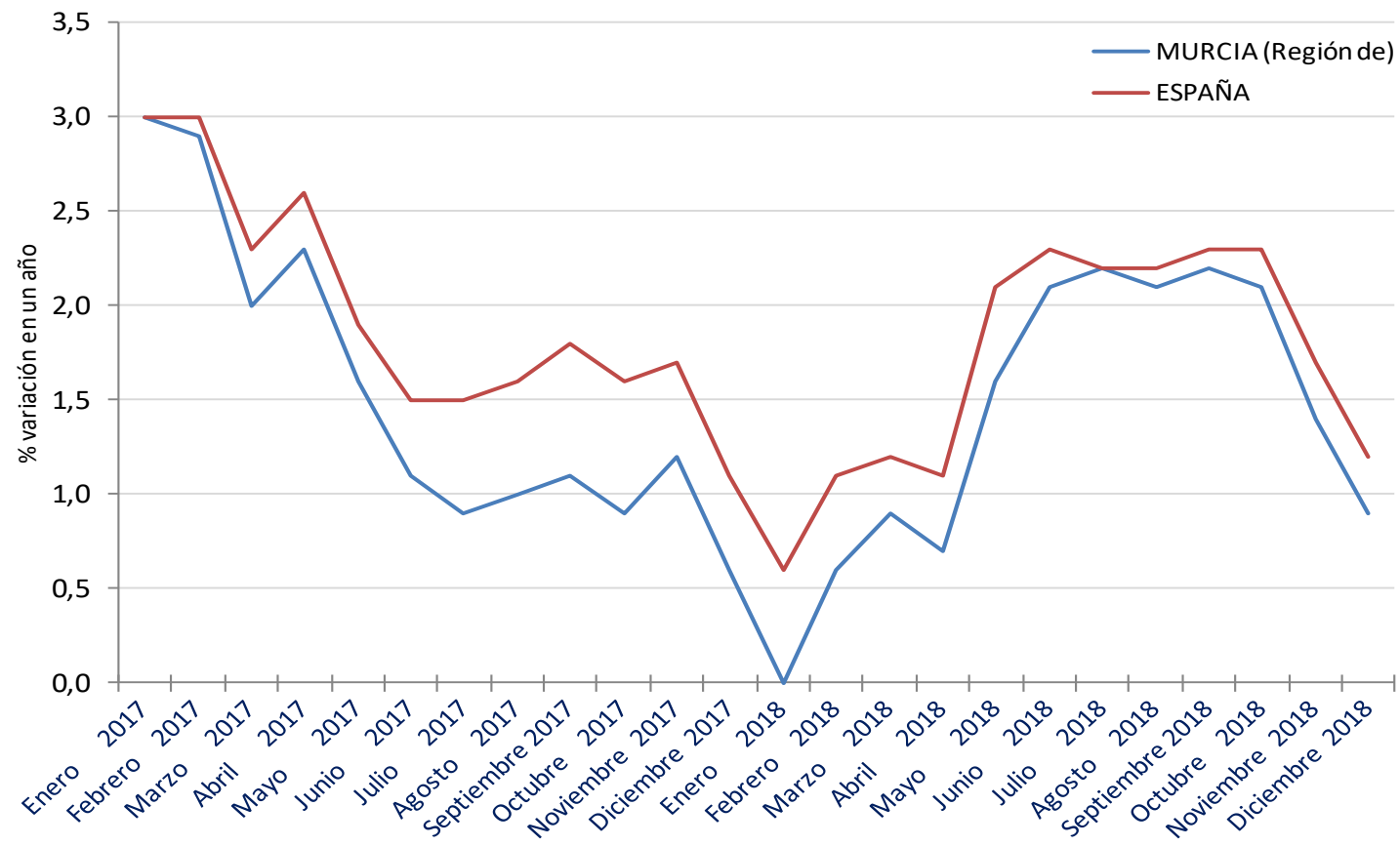

Base 2016.

Fuente: INE. Índice de Precios de Consumo