

3 ■ MERCADO DE TRABAJO

Índice de tablas y gráficos

3.1. Encuesta de Población Activa

- 3.1.1. Evolución de la población de 16 y más años según sexo y relación con la actividad.
- 3.1.2. Evolución de las tasas de actividad según sexo y grupos de edad.
- G-3.1. Gráfico de la evolución de la tasa de actividad.
- 3.1.3. Evolución de las tasas de empleo según sexo y grupos de edad.
- 3.1.4. Evolución de las tasas de paro según sexo y grupos de edad.
- G-3.2. Gráfico de la evolución de la tasa de paro.
- 3.1.5. Evolución del número de ocupados según sexo y sectores económicos (CNAE-2009).
- G-3.3. Gráfico de la evolución del número de ocupados según sectores económicos (CNAE-2009).
- 3.1.6. Evolución del número de ocupados según sexo y situación profesional.
- 3.1.7. Evolución del número de asalariados según sexo y sectores económicos (CNAE-2009).
- G-3.4. Gráfico de la evolución del número de asalariados según sectores económicos (CNAE-2009).
- 3.1.8. Evolución del número de parados según sexo y tiempo de búsqueda de empleo.
- 3.1.9. Evolución del número de inactivos según sexo y clase principal de inactividad.

3.2. Movimiento Laboral Registrado

- 3.2.1. Evolución de las altas de demanda de empleo según sexo y edad.
- G-3.5. Gráfico de la evolución de las altas de demanda de empleo y colocaciones.
- 3.2.2. Evolución de las altas de puestos de trabajo ofrecidos para gestión según grupo principal de ocupación. CNO-11.
- 3.2.3. Evolución de las colocaciones según tipo de colocación.
- 3.2.4. Evolución de las altas de demanda de empleo según sector de actividad.
- 3.2.5. Evolución de las altas de demanda de empleo según grupo principal de ocupación. CNO-11.

- 3.2.6. Evolución de los contratos de trabajo registrados según sector de actividad económica.
- 3.2.7. Evolución de los contratos de trabajo registrados según tipo y sexo.
- 3.2.8. Evolución de los contratos de trabajo iniciales, contratos convertidos en indefinidos y adscripciones en colaboración social.
- G-3.6. Gráfico de los contratos de trabajo iniciales temporales y contratos convertidos en indefinidos según tipo.
- 3.2.9. Evolución del paro registrado según sexo y grupos de edad.
- 3.2.10. Evolución del paro registrado según sectores de actividad.

3.3. Regulación de Empleo

- 3.3.1. Evolución del número de empresas y trabajadores afectados según autoridad laboral competente.
- 3.3.2. Evolución del número de trabajadores afectados según tipo de medida y sexo.
- 3.3.3. Evolución del número de trabajadores afectados según sectores de actividad.
- 3.3.4. Trabajadores afectados según sección de actividad y tipo de medida.
- 3.3.5. Evolución del número de trabajadores afectados según tipo de medida y acuerdo entre las partes.
- 3.3.6. Evolución del número de trabajadores afectados totales y por despidos colectivos según causa alegada.
- 3.3.7. Evolución del número de trabajadores afectados totales y por despidos colectivos según tamaño de la empresa.

3.4. Relaciones Laborales

- 3.4.1. Convenios colectivos. Evolución de los convenios, trabajadores afectados y variación salarial pactada según ámbito funcional.
- 3.4.2. Convenios colectivos. Evolución de los convenios, trabajadores afectados y variación salarial pactada según sección de actividad.
- 3.4.3. Evolución del número de huelgas, trabajadores y jornadas no trabajadas según el ámbito de convocatoria o repercusión de la huelga.
- 3.4.4. Huelgas con repercusión territorial en la Región. Centros convocados, plantilla, trabajadores y jornadas no trabajadas según el ámbito sectorial y el tipo de convenio.
- 3.4.5. Huelgas con repercusión territorial en la Región. Evolución del número de trabajadores participantes y jornadas no trabajadas según sector de actividad.
- 3.4.6. Mediación, Arbitraje y Conciliación. Evolución de las conciliaciones individuales terminadas según motivación y tipo de resolución.
- 3.4.7. Mediación, Arbitraje y Conciliación. Evolución de las conciliaciones individuales terminadas con avenencia, cantidades acordadas y cuantías medias según motivación.
- 3.4.8. Mediación, Arbitraje y Conciliación. Evolución del número de conciliaciones colectivas terminadas, trabajadores y empresas afectados.
- 3.4.9. Mediación, Arbitraje y Conciliación. Evolución del número de trabajadores afectados en materia de despidos según sexo y edad, categoría profesional y antigüedad.
- 3.4.10. Mediación, Arbitraje y Conciliación. Evolución del número de trabajadores afectados en materia de despidos según tamaño de la empresa.
- 3.4.11. Asuntos Judiciales y Sociales. Evolución de los asuntos resueltos según materia objeto de la demanda.

- 3.4.12. Asuntos Judiciales y Sociales. Evolución de los asuntos resueltos en materia de despido según clase de resolución.
- 3.4.13. Fondo de Garantía Salarial. Evolución de los expedientes, empresas afectadas, beneficiarios e importes de las prestaciones acordadas según tipo de prestación y motivo de solicitud.

3.5. Siniestralidad Laboral

- 3.5.1. Siniestralidad laboral. Evolución de los accidentes de trabajo que han causado baja laboral según sector de actividad y gravedad.
- G-3.7. Gráfico de la evolución del número de accidentes de trabajo que han causado baja laboral según sector de actividad.
- 3.5.2. Siniestralidad laboral. Evolución de las enfermedades profesionales que han causado baja laboral y el índice de incidencia según sector de actividad.

3.6. Personal al Servicio de las Administraciones Públicas

- 3.6.1. Evolución del número de efectivos según tipo de Administración y sexo.
- 3.6.2. Evolución del número de efectivos de la Administración Pública Estatal según sexo.
- 3.6.3. Evolución del número de efectivos de las CC.AA según sexo.
- 3.6.4. Evolución del número de efectivos según tipo de Administración y categoría de personal.
- 3.6.5. Evolución del personal al servicio de las Universidades según clase de personal.

3.7. Seguridad Social

- 3.7.1. Evolución del número de afiliaciones según sexo y grupos de edad.
- 3.7.2. Evolución del número de afiliaciones según régimen.
- 3.7.3. Evolución del número de afiliaciones según sector de actividad.
- 3.7.4. Evoluciones del número de afiliaciones extranjeras según nacionalidad.
- 3.7.5. Evolución del número de trabajadores afiliados en alta-laboral al sistema de la seguridad social según regímenes.
- 3.7.6. Evolución del número de trabajadores afiliados en alta-laboral al sistema de la seguridad social según sectores económicos.
- 3.7.7. Número de trabajadores extranjeros afiliados en alta laboral según país de nacionalidad.
- 3.7.8. Evolución del número de pensiones contributivas en vigor e importe medio según clase de pensión.
- G-3.8. Gráfico de la evolución del número de pensiones contributivas en vigor.
- 3.7.9. Evolución del número, importe total e importe medio mensual de las pensiones contributivas en vigor según regímenes
- 3.7.10. Evolución del número, importe total e importe medio mensual de las pensiones contributivas en vigor de jubilación según regímenes.
- 3.7.11. Evolución del número, importe total e importe medio mensual de las pensiones contributivas en vigor de viudedad según regímenes.

- 3.7.12. Evolución del número, importe total e importe medio mensual de las pensiones contributivas en vigor de orfandad según regímenes.
- 3.7.13. Evolución del número, importe total e importe medio mensual de las pensiones contributivas en vigor de favor familiar según regímenes.
- 3.7.14. Evolución del número, importe total e importe medio mensual de las pensiones contributivas en vigor de incapacidad permanente según regímenes.
- 3.7.15. Evolución del número de pensionistas de pensiones contributivas en vigor según clase de pensión, edad y sexo.
- 3.7.16. Evolución del número de beneficiarios e importe de las ayudas concedidas según tipo de ayuda y fuente de financiación.
- 3.7.17. Evolución del número de beneficiarios e importe de las ayudas previas a la jubilación ordinaria concedidas según titularidad de la empresa y destino de las ayudas.
- 3.7.18. Evolución del número de beneficiarios e importe medio mensual de las ayudas previas a la jubilación ordinaria vigentes.
- 3.7.19. Evolución del número de beneficiarios de prestaciones no contributivas.
- 3.7.20. Evolución del importe medio de las prestaciones no contributivas.
- 3.7.21. Evolución del número de beneficiarios de prestaciones por desempleo.

3.8. Apoyo a la Creación de Empleo

- 3.8.1. Evolución de las ayudas de apoyo a la creación de empleo concedidas según programas.
- 3.8.2. Evolución del importe de las ayudas de apoyo a la creación de empleo concedidas según programas.
- 3.8.3. Beneficiarios e importe de las ayudas concedidas para la integración laboral de personas con discapacidad por la contratación indefinida en empresas del mercado ordinario según tipo de jornada.
- 3.8.4. Evolución de los beneficiarios de las ayudas concedidas para la integración laboral de personas con discapacidad por la contratación indefinida en empresas del mercado ordinario según sexo y edad.
- 3.8.5. Evolución de las subvenciones concedidas en apoyo a la creación de empleo según programas por la Dirección General de Relaciones Laborales y Economía Social. Beneficiarios y cuantía.

3.9. Autorizaciones de Trabajo a Extranjeros y Otras Estadísticas Laborales

- 3.9.1. Evolución de las autorizaciones de trabajo a extranjeros concedidas o denegadas según sexo.
- G-3.9. Gráfico de la evolución de las autorizaciones de trabajo concedidas a extranjeros según sexo.
- 3.9.2. Evolución de las autorizaciones de trabajo concedidas a extranjeros según sexo y edad.
- 3.9.3. Evolución de las autorizaciones de trabajo concedidas a extranjeros según sector de actividad, dependencia laboral y clase de autorización.
- 3.9.4. Evolución de las autorizaciones de trabajo concedidas a extranjeros según país de nacionalidad.
- 3.9.5. Evolución del número de empresas de economía social constituidas/registradas y socios de las mismas.

3.10. Salarios y Coste Laboral

- 3.10.1. Coste laboral por trabajador y mes según componentes del coste y sectores de actividad. CNAE-2009.
- G-3.10. Gráfico de la evolución del coste salarial total por trabajador y mes.
- 3.10.2. Coste laboral por hora trabajada según componentes del coste y sectores de actividad. CNAE-2009.
- 3.10.3. Tiempo de trabajo por trabajador y mes según tipo de jornada, desagregación del tiempo de trabajo y sectores de actividad.
- 3.10.4. Evolución del coste salarial por trabajador y mes.
- 3.10.5. Evolución del coste salarial por hora trabajada.
- 3.10.6. Costes laborales y estructura porcentual según componentes del coste y sectores de actividad. CNAE-2009.
- 3.10.7. Costes laborales y estructura porcentual según componentes del coste y tamaño de las unidades. CNAE-2009.
- 3.10.8. Dietas y gastos de viaje según tamaño de las unidades y sectores de actividad. CNAE-2009.
- 3.10.9. Evolución de la ganancia media anual y percentiles según sexo. CNAE-2009.
- 3.10.10. Evolución de la ganancia por hora normal de trabajo según sector de actividad, ocupación, tipo de contrato y sexo. CNAE-2009.
- 3.10.11. Evolución de la ganancia media anual por trabajador según sector de actividad, ocupación, tipo de contrato, edad, nacionalidad y sexo. CNAE-2009.

3.11. Empresas de Trabajo Temporal

- 3.11.1. Evolución del número de empresas de trabajo temporal, cesiones de trabajadores y contratos de puesta a disposición, según supuestos de utilización, y sede del centro de trabajo de las empresas.
- 3.11.2. Evolución de los contratos de puesta a disposición, según sector de actividad del centro de trabajo de la empresa usuaria.
- 3.11.3. Evolución de los trabajadores afiliados a la Seguridad Social en empresas de trabajo temporal, según sexo, y sede del centro de trabajo de las empresas de trabajo temporal.

3.12. El Empleo de las Personas con Discapacidad

- 3.12.1. Evolución de las personas sin y con discapacidad según relación con la actividad.

3.13. Formación Ocupacional

- 3.13.1. Evolución del número de alumnos y cursos subvencionados por la Comunidad Autónoma de la Región de Murcia según familias profesionales.

3.1.1. Evolución de la población de 16 y más años según sexo y relación con la actividad.

Miles de personas

	MURCIA (Región de)										
	2007	2008	2009	2010	2011	2012	2013	2014	2015	2016	2017
AMBOS SEXOS	1.138,4	1.158,9	1.170,9	1.176,9	1.179,8	1.179,7	1.180,7	1.182,0	1.182,3	1.185,1	1.191,7
Población activa	689,8	714,8	717,9	729,0	725,5	728,7	725,0	722,0	702,8	700,8	709,3
Ocupados	637,7	625,9	572,0	562,3	544,2	527,5	514,9	530,1	529,8	562,2	581,4
Parados	52,0	88,9	145,9	166,7	181,3	201,2	210,1	192,0	173,0	138,6	127,9
Buscando primer empleo	6,1	6,8	7,2	10,3	13,5	12,7	15,2	17,5	16,9	17,2	15,1
Población inactiva	448,7	444,1	453,0	447,9	454,3	450,9	455,8	460,0	479,4	484,2	482,4
Hombres	574,8	584,8	590,0	592,2	592,4	590,5	589,4	589,0	588,4	589,2	592,4
Población activa	417,9	421,4	418,0	419,2	414,2	409,2	409,5	403,7	397,6	396,6	395,3
Ocupados	392,9	371,1	327,6	322,0	310,6	295,5	292,6	304,4	311,4	328,0	335,1
Parados	25,1	50,3	90,4	97,2	103,6	113,7	116,9	99,3	86,2	68,6	60,2
Buscando primer empleo	2,6	3,4	3,8	5,4	7,2	5,2	7,3	8,7	8,1	7,0	7,0
Población inactiva	156,8	163,3	172,0	173,1	178,2	181,3	179,9	185,3	190,8	192,6	197,1
Mujeres	563,7	574,1	580,9	584,7	587,4	589,2	591,4	593,0	593,9	595,8	599,3
Población activa	271,8	293,4	299,9	309,8	311,3	319,6	315,5	318,3	305,2	304,2	314,0
Ocupados	244,9	254,8	244,4	240,3	233,6	232,1	222,3	225,7	218,4	234,2	246,3
Parados	27,0	38,6	55,4	69,5	77,7	87,5	93,1	92,7	86,8	70,0	67,7
Buscando primer empleo	3,5	3,4	3,3	4,9	6,2	7,5	8,0	8,7	8,8	10,2	8,2
Población inactiva	291,9	280,7	281,0	274,8	276,1	269,6	275,9	274,7	288,7	291,6	285,3

Metodología 2005. Base Poblacional 2011.

Fuente: INE. Encuesta de Población Activa

3.1.2. Evolución de las tasas de actividad según sexo y grupos de edad.

Porcentaje

	MURCIA (Región de)										
	2007	2008	2009	2010	2011	2012	2013	2014	2015	2016	2017
AMBOS SEXOS	60,59	61,68	61,31	61,94	61,49	61,78	61,40	61,09	59,45	59,14	59,52
Menores de 25 años	55,37	57,74	48,71	46,74	46,87	43,47	41,44	39,09	40,73	38,83	37,54
De 16 a 19 años	35,24	36,62	25,34	24,03	23,38	18,33	15,85	15,25	17,26	15,89	17,94
De 20 a 24 años	69,00	72,44	65,44	63,24	64,06	61,99	60,42	57,14	58,90	56,97	53,37
De 25 y más años	61,46	62,32	63,29	64,24	63,64	64,41	64,23	64,16	62,03	61,92	62,54
De 25 a 54 años	81,25	81,80	83,10	84,28	84,51	85,85	85,61	86,01	83,88	83,53	83,44
De 55 y más años	19,42	20,97	21,57	22,68	21,28	22,06	23,33	23,77	22,93	24,56	27,34
De 16 a 64 años	72,07	73,32	73,19	74,15	73,95	74,45	74,24	74,36	72,77	72,58	73,11
Hombres	72,71	72,07	70,85	70,78	69,91	69,29	69,48	68,54	67,58	67,31	66,73
Menores de 25 años	62,19	62,80	53,45	49,83	50,44	45,64	44,88	42,93	45,55	43,16	39,44
De 16 a 19 años	42,47	41,44	28,55	27,30	25,04	19,84	18,68	18,13	22,92	18,67	21,53
De 20 a 24 años	75,45	77,62	71,23	66,24	69,26	64,96	64,61	61,90	63,16	62,54	53,88
De 25 y más años	74,53	73,62	73,67	74,04	72,86	72,80	73,07	72,23	70,72	70,74	70,62
De 25 a 54 años	93,39	91,32	91,49	92,92	92,18	92,80	93,30	92,82	91,56	90,90	90,20
De 55 y más años	28,44	30,56	30,83	29,49	28,40	28,28	29,66	29,77	29,27	32,13	34,19
De 16 a 64 años	84,15	83,36	82,34	82,57	81,88	81,33	81,81	81,35	80,59	80,42	79,98
Mujeres	48,22	51,10	51,62	52,99	53,00	54,24	53,35	53,68	51,39	51,06	52,39
Menores de 25 años	48,03	52,30	43,64	43,46	43,09	41,19	37,82	35,06	35,68	34,28	35,54
De 16 a 19 años	27,50	31,45	21,91	20,53	21,59	16,72	12,82	12,18	11,30	12,97	14,16
De 20 a 24 años	62,00	66,85	59,23	60,04	58,61	58,91	56,07	52,19	54,46	51,12	52,83
De 25 y más años	48,26	50,91	52,84	54,39	54,41	56,07	55,48	56,21	53,49	53,28	54,62
De 25 a 54 años	67,86	71,33	73,91	74,86	76,17	78,37	77,39	78,78	75,76	75,76	76,31
De 55 y más años	11,85	12,90	13,75	16,91	15,23	16,76	17,91	18,62	17,47	18,01	21,40
De 16 a 64 años	59,06	62,53	63,38	65,17	65,52	67,18	66,30	67,05	64,62	64,42	65,97

Metodología 2005. Base Poblacional 2011.

Tasa de actividad: porcentaje de activos respecto a la población de cada grupo de edad.

Fuente: INE. Encuesta de Población Activa

G-3.1. Gráfico de la evolución de la tasa de actividad.

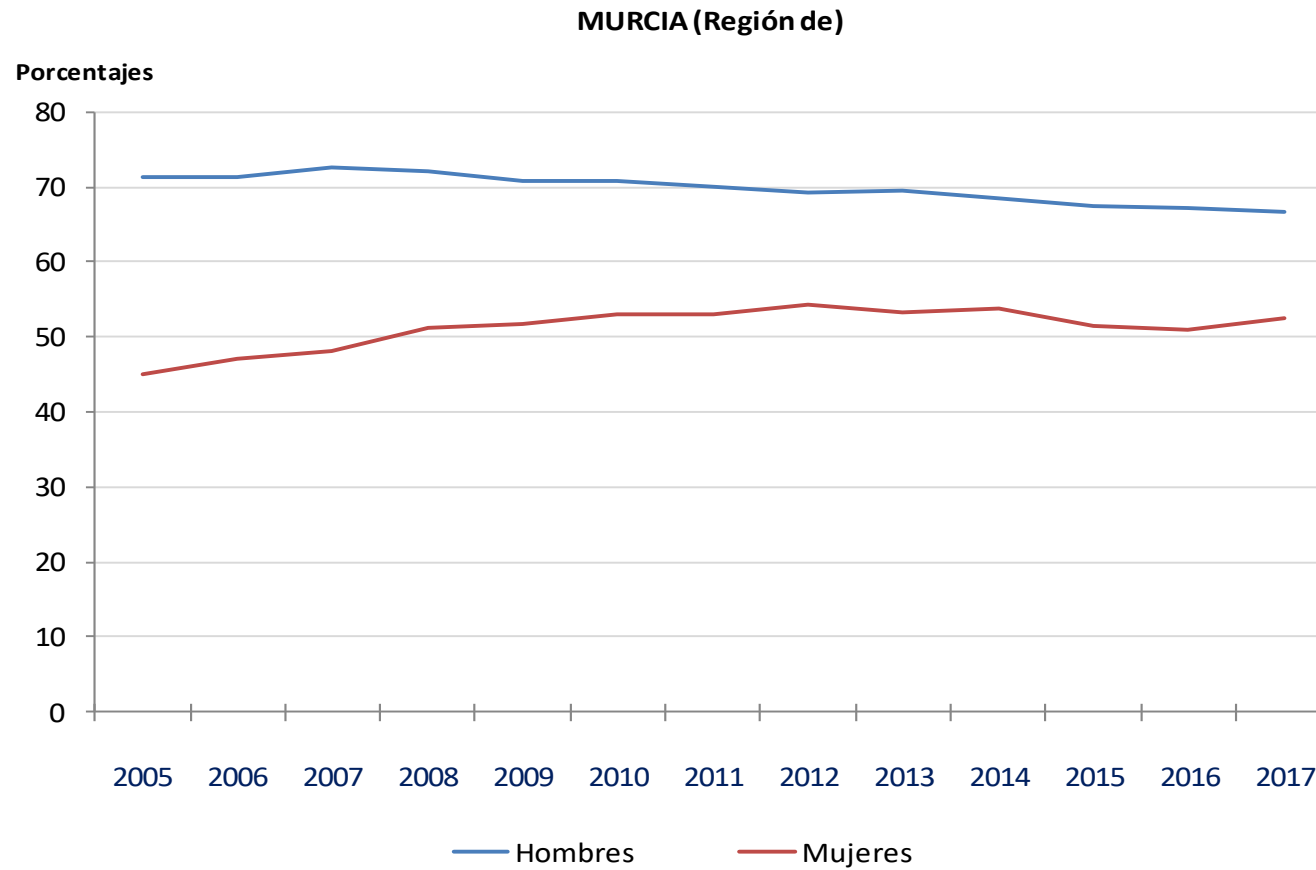

Metodología 2005. Base Poblacional 2011.

Tasa de actividad: porcentaje de activos respecto a la población de cada grupo de edad.

Fuente: INE. Encuesta de Población Activa

3.1.3. Evolución de las tasas de empleo según sexo y grupos de edad.

Porcentaje

	MURCIA (Región de)										
	2007	2008	2009	2010	2011	2012	2013	2014	2015	2016	2017
AMBOS SEXOS	56,02	54,01	48,85	47,77	46,13	44,72	43,61	44,85	44,81	47,44	48,79
Menores de 25 años	46,18	44,24	32,28	28,31	24,35	21,55	19,29	18,61	20,12	21,09	22,73
De 16 a 19 años	25,16	24,52	11,32	10,95	7,66	5,33	4,71	5,53	6,71	5,90	8,79
De 20 a 24 años	60,39	57,97	47,28	40,92	36,57	33,51	30,10	28,50	30,51	33,09	33,97
De 25 y más años	57,67	55,59	51,46	50,72	49,33	48,06	47,05	48,52	48,23	51,05	52,37
De 25 a 54 años	76,17	72,68	66,70	65,67	65,07	63,37	61,96	64,61	65,38	69,14	69,68
De 55 y más años	18,35	19,31	19,36	19,74	17,36	17,81	18,55	18,76	17,53	19,78	23,21
De 16 a 64 años	66,62	64,14	58,27	57,13	55,41	53,81	52,61	54,50	54,82	58,17	59,86
Hombres	68,35	63,46	55,52	54,36	52,43	50,04	49,64	51,68	52,92	55,66	56,57
Menores de 25 años	52,75	48,04	34,45	29,03	25,67	22,25	20,90	22,09	24,08	24,90	23,15
De 16 a 19 años	32,39	27,26	12,45	11,67	8,33	5,58	6,95	7,64	9,14	6,50	11,07
De 20 a 24 años	66,45	62,46	50,16	41,68	38,51	34,73	31,40	33,14	35,70	39,45	32,88
De 25 y más años	71,05	66,04	58,94	58,32	56,48	54,15	53,84	55,95	57,04	60,02	61,34
De 25 a 54 años	89,08	81,56	72,00	72,16	70,93	68,45	68,00	71,68	74,15	77,69	78,45
De 55 y más años	26,99	28,28	27,53	25,63	23,22	22,33	23,45	23,52	23,00	26,21	29,51
De 16 a 64 años	79,11	73,33	64,45	63,35	61,31	58,61	58,29	61,27	63,06	66,43	67,75
Mujeres	43,44	44,38	42,08	41,10	39,77	39,39	37,60	38,05	36,78	39,31	41,09
Menores de 25 años	39,09	40,16	29,96	27,55	22,96	20,81	17,59	14,95	15,98	17,08	22,28
De 16 a 19 años	17,43	21,59	10,13	10,18	6,94	5,05	2,31	3,29	4,15	5,27	6,39
De 20 a 24 años	53,83	53,13	44,19	40,11	34,53	32,23	28,75	23,68	25,09	26,41	35,12
De 25 y más años	44,15	45,05	43,92	43,09	42,17	41,99	40,35	41,19	39,56	42,26	43,58
De 25 a 54 años	61,93	62,92	60,89	58,58	58,72	57,90	55,50	57,11	56,09	60,13	60,44
De 55 y más años	11,12	11,76	12,45	14,74	12,37	13,95	14,36	14,68	12,82	14,22	17,76
De 16 a 64 años	53,18	54,28	51,64	50,49	49,14	48,73	46,63	47,43	46,22	49,57	51,64

Metodología 2005. Base Poblacional 2011.

Tasa de empleo: porcentaje de ocupados respecto a la población de cada grupo de edad.

Fuente: INE. Encuesta de Población Activa

3.1.4. Evolución de las tasas de paro según sexo y grupos de edad.

Porcentaje

	MURCIA (Región de)										
	2007	2008	2009	2010	2011	2012	2013	2014	2015	2016	2017
AMBOS SEXOS	7,54	12,44	20,32	22,87	24,99	27,61	28,98	26,59	24,62	19,78	18,03
Menores de 25 años	16,61	23,37	33,73	39,43	48,05	50,42	53,46	52,40	50,60	45,70	39,47
De 16 a 19 años	28,58	33,03	55,31	54,44	67,24	70,95	70,31	63,72	61,13	62,87	50,98
De 20 a 24 años	12,47	19,98	27,75	35,29	42,92	45,95	50,18	50,12	48,21	41,91	36,35
De 25 y más años	6,17	10,79	18,70	21,04	22,49	25,39	26,74	24,39	22,26	17,55	16,26
De 25 a 54 años	6,25	11,14	19,74	22,09	23,00	26,19	27,63	24,88	22,06	17,23	16,49
De 55 y más años	5,47	7,92	10,27	12,99	18,42	19,27	20,48	21,08	23,55	19,46	15,10
De 16 a 64 años	7,56	12,51	20,39	22,95	25,07	27,73	29,15	26,70	24,68	19,86	18,13
Hombres	6,00	11,95	21,63	23,19	25,01	27,79	28,55	24,60	21,69	17,31	15,22
Menores de 25 años	15,17	23,50	35,56	41,74	49,11	51,24	53,44	48,54	47,14	42,32	41,31
De 16 a 19 años	23,72	34,22	56,41	57,27	66,72	71,84	62,81	57,86	60,12	65,18	48,57
De 20 a 24 años	11,93	19,53	29,59	37,08	44,39	46,53	51,39	46,45	43,47	36,91	38,97
De 25 y más años	4,67	10,30	20,00	21,24	22,49	25,61	26,32	22,54	19,35	15,14	13,14
De 25 a 54 años	4,62	10,68	21,30	22,34	23,06	26,24	27,12	22,78	19,01	14,54	13,03
De 55 y más años	5,09	7,48	10,69	13,10	18,22	21,01	20,94	21,01	21,43	18,42	13,69
De 16 a 64 años	5,99	12,03	21,73	23,27	25,13	27,93	28,74	24,69	21,76	17,40	15,29
Mujeres	9,92	13,14	18,49	22,44	24,96	27,38	29,53	29,11	28,43	23,00	21,57
Menores de 25 años	18,62	23,20	31,34	36,61	46,72	49,46	53,48	57,36	55,23	50,17	37,32
De 16 a 19 años	36,62	31,34	53,78	50,42	67,87	69,81	82,00	72,96	63,30	59,36	54,84
De 20 a 24 años	13,18	20,53	25,39	33,19	41,09	45,28	48,72	54,64	53,94	48,33	33,52
De 25 y más años	8,52	11,52	16,87	20,77	22,50	25,11	27,28	26,72	26,04	20,69	20,22
De 25 a 54 años	8,73	11,78	17,61	21,75	22,91	26,12	28,28	27,51	25,96	20,63	20,79
De 55 y más años	6,22	8,80	9,46	12,84	18,75	16,77	19,84	21,16	26,61	21,07	17,05
De 16 a 64 años	9,96	13,20	18,52	22,53	25,00	27,47	29,66	29,26	28,47	23,06	21,72

Metodología 2005. Base Poblacional 2011.

Tasa de paro: porcentaje de parados respecto a la población activa de cada grupo de edad.

Fuente: INE. Encuesta de Población Activa

G-3.2. Gráfico de la evolución de la tasa de paro.

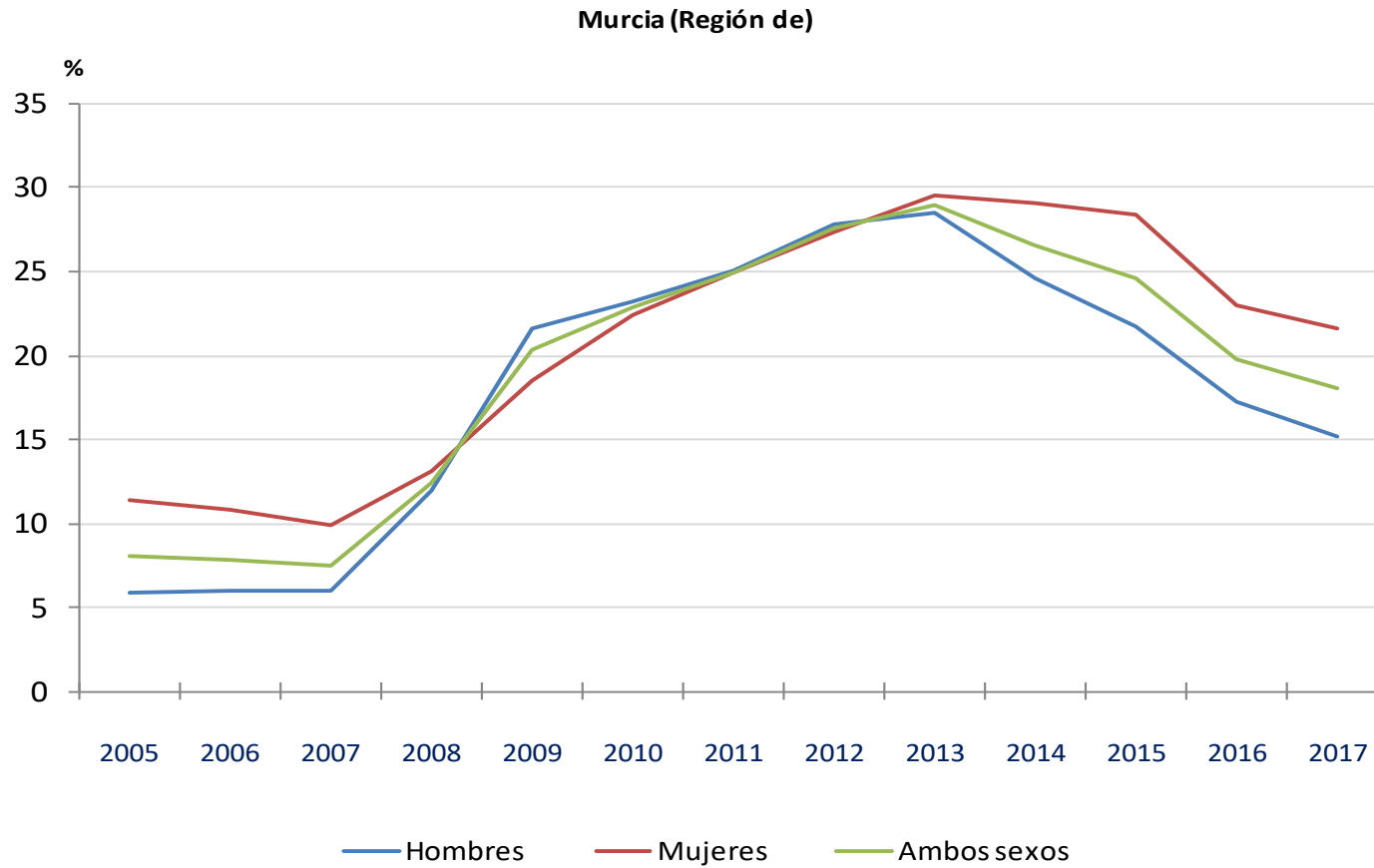

Metodología 2005. Base Poblacional 2011.

Tasa de paro: porcentaje de parados respecto a la población activa de cada grupo de edad.

Fuente: INE. Encuesta de Población Activa

3.1.5. Evolución del número de ocupados según sexo y sectores económicos (CNAE-2009).

Miles de personas

	MURCIA (Región de)									
	2008	2009	2010	2011	2012	2013	2014	2015	2016	2017
AMBOS SEXOS	625,9	572,0	562,3	544,2	527,5	514,9	530,1	529,8	562,2	581,4
Agricultura, ganadería y pesca (A)	56,6	60,1	70,1	70,6	65,4	68,1	69,5	67,8	76,6	80,5
Industria (B+C+D+E)	94,7	75,3	69,6	69,4	70,8	68,1	69,2	67,7	73,1	72,0
Construcción (F)	87,1	56,9	55,6	41,8	33,6	28,0	27,5	27,8	27,0	33,6
Servicios (G+H+I+J+K+L+M+N+O+P+Q+R+S+T+U)	387,5	379,7	366,8	362,5	357,8	350,7	363,9	366,5	385,6	395,2
Hombres	371,1	327,6	322,0	310,6	295,5	292,6	304,4	311,4	328,0	335,1
Agricultura, ganadería y pesca (A)	39,7	41,2	53,1	53,3	49,4	53,0	53,2	55,3	61,9	62,0
Industria (B+C+D+E)	70,4	57,7	54,3	55,1	51,9	51,0	54,9	52,1	53,2	53,3
Construcción (F)	79,5	52,2	51,8	39,9	31,6	25,3	25,5	26,6	25,9	30,1
Servicios (G+H+I+J+K+L+M+N+O+P+Q+R+S+T+U)	181,5	176,5	162,8	162,3	162,6	163,3	170,8	177,4	187,0	189,7
Mujeres	254,8	244,4	240,3	233,6	232,1	222,3	225,7	218,4	234,2	246,3
Agricultura, ganadería y pesca (A)	16,9	18,9	17,1	17,3	16,0	15,1	16,3	12,5	14,7	18,5
Industria (B+C+D+E)	24,3	17,6	15,3	14,2	18,9	17,1	14,3	15,6	19,8	18,8
Construcción (F)	7,6	4,7	3,9	1,8	1,9	2,7	2,0	1,3	1,1	3,4
Servicios (G+H+I+J+K+L+M+N+O+P+Q+R+S+T+U)	206,0	203,2	204,0	200,2	195,2	187,5	193,1	189,1	198,6	205,6

Metodología 2005. Base Poblacional 2011.

Fuente: INE. Encuesta de Población Activa

G-3.3. Gráfico de la evolución del número de ocupados según sectores económicos (CNAE-2009).

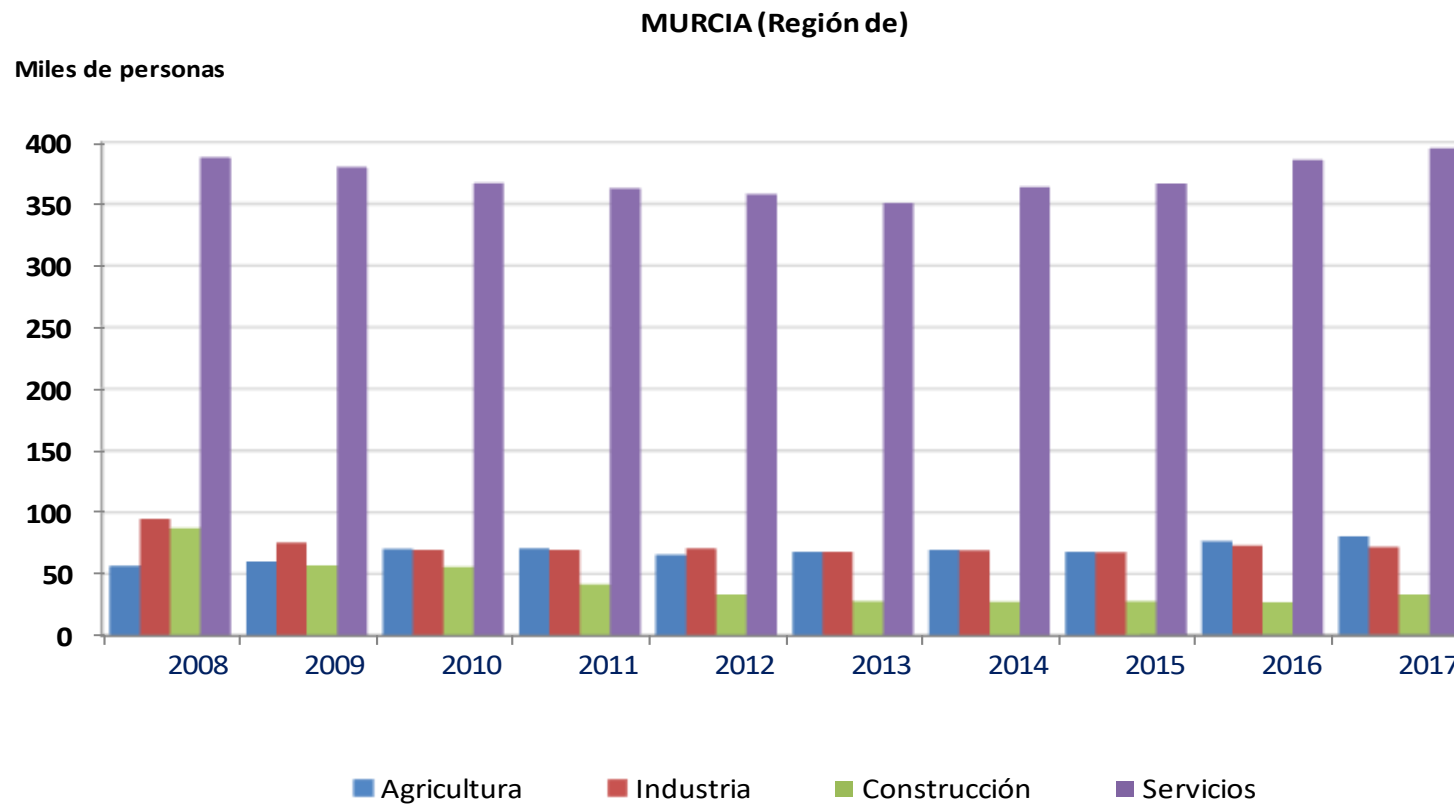

Metodología 2005. Base Poblacional 2011.

Fuente: INE. Encuesta de Población Activa

3.1.6. Evolución del número de ocupados según sexo y situación profesional.

Miles de personas

	MURCIA (Región de)										
	2007	2008	2009	2010	2011	2012	2013	2014	2015	2016	2017
AMBOS SEXOS	637,7	625,9	572,0	562,3	544,2	527,5	514,9	530,1	529,8	562,2	581,4
Trabajador por cuenta propia	108,4	110,1	95,0	93,9	91,9	91,8	90,6	92,4	90,7	93,7	91,7
Empresario con asalariados	41,3	46,2	33,8	31,1	33,4	32,4	32,0	29,0	29,0	32,0	32,5
Trabajador independiente o empresario sin asalariados	58,8	55,9	55,6	56,5	53,3	54,9	54,0	58,5	57,6	59,2	56,7
Miembro de una cooperativa	1,8	1,2	0,9	0,5	0,3	0,4	0,2	0,6	0,9	0,3	0,3
Ayuda en la empresa o negocio familiar	6,6	6,9	4,6	5,8	4,8	4,2	4,4	4,3	3,1	2,2	2,2
Asalariados	529,1	515,4	476,7	467,9	452,2	435,7	424,2	437,7	438,8	468,5	489,7
Asalariado sector público	78,6	90,3	96,7	93,7	95,3	84,4	86,3	84,6	85,1	85,0	94,2
Asalariado sector privado	450,4	425,1	380,0	374,3	356,9	351,3	337,9	353,1	353,7	383,5	395,5
Otra situación	0,2	0,5	0,3	0,4	0,1	0,1	0,1		0,3		
Hombres	392,9	371,1	327,6	322,0	310,6	295,5	292,6	304,4	311,4	328,0	335,1
Trabajador por cuenta propia	75,0	77,5	66,3	63,9	59,8	61,1	61,6	62,6	62,4	62,1	60,2
Empresario con asalariados	32,6	34,9	26,4	23,7	24,5	23,3	23,9	20,2	19,8	23,3	24,9
Trabajador independiente o empresario sin asalariados	38,6	38,7	37,4	37,5	32,5	35,6	35,4	40,1	40,1	37,5	34,2
Miembro de una cooperativa	1,4	0,8	0,8	0,1	0,1	0,3	0,1	0,4	0,8	0,1	0,2
Ayuda en la empresa o negocio familiar	2,4	3,2	1,7	2,6	2,8	1,9	2,2	1,8	1,7	1,2	0,9
Asalariados	317,9	293,4	261,1	257,6	250,7	234,4	230,8	241,8	248,7	265,9	274,9
Asalariado sector público	40,2	43,6	47,9	43,0	42,5	37,0	41,7	40,2	43,2	42,7	45,6
Asalariado sector privado	277,6	249,7	213,2	214,7	208,2	197,4	189,1	201,6	205,5	223,2	229,3
Otra situación	0,1	0,2	0,2	0,4	0,1		0,1		0,3		
Mujeres	244,9	254,8	244,4	240,3	233,6	232,1	222,3	225,7	218,4	234,2	246,3
Trabajador por cuenta propia	33,5	32,5	28,7	30,0	32,0	30,7	28,9	29,8	28,3	31,7	31,5
Empresario con asalariados	8,7	11,3	7,4	7,4	9,0	9,2	8,0	8,8	9,2	8,7	7,6
Trabajador independiente o empresario sin asalariados	20,2	17,2	18,3	19,0	20,8	19,3	18,6	18,4	17,5	21,7	22,6
Miembro de una cooperativa	0,4	0,4	0,1	0,3	0,2	0,0	0,1	0,2	0,2	0,2	0,1
Ayuda en la empresa o negocio familiar	4,2	3,6	2,9	3,3	2,0	2,3	2,2	2,5	1,4	1,1	1,3
Asalariados	211,2	222,0	215,6	210,3	201,6	201,3	193,4	195,9	190,1	202,6	214,8

3.1.6. Evolución del número de ocupados según sexo y situación profesional.

Miles de personas

	MURCIA (Región de)										
	2007	2008	2009	2010	2011	2012	2013	2014	2015	2016	2017
Asalariado sector público	38,4	46,7	48,8	50,7	52,8	47,4	44,6	44,4	41,9	42,3	48,6
Asalariado sector privado	172,8	175,3	166,8	159,6	148,7	153,9	148,8	151,5	148,2	160,2	166,2
Otra situación	0,2	0,3	0,1			0,1					

Metodología 2005. Base Poblacional 2011.

Ruptura de serie en la variable situación profesional, de la que forman parte los asalariados. A partir del primer trimestre de 2009 se introducen preguntas adicionales en el cuestionario para delimitar con mayor rigor las situaciones de miembro de cooperativa, ayudas familiares y trabajadores independientes.

Fuente: INE. Encuesta de Población Activa

3.1.7. Evolución del número de asalariados según sexo y sectores económicos (CNAE-2009).

Miles de personas

	MURCIA (Región de)									
	2008	2009	2010	2011	2012	2013	2014	2015	2016	2017
AMBOS SEXOS	515,4	476,7	467,9	452,2	435,7	424,2	437,7	438,8	468,5	489,7
Agricultura, ganadería y pesca (A)	47,2	50,3	57,8	59,5	54,5	57,4	57,9	56,7	67,4	69,6
Industria (B+C+D+E)	81,5	65,2	62,7	61,0	62,0	60,2	60,0	59,3	66,0	65,5
Construcción (F)	67,0	43,7	42,0	32,8	24,4	18,3	21,2	19,1	18,1	26,1
Servicios (G+H+I+J+K+L+M+N+O+P+Q+R+S+T+U)	319,6	317,5	305,5	298,9	294,7	288,3	298,6	303,8	317,0	328,4
Hombres	293,4	261,1	257,6	250,7	234,4	230,8	241,8	248,7	265,9	274,9
Agricultura, ganadería y pesca (A)	33,2	34,5	43,6	45,5	41,4	44,7	44,2	46,8	55,0	53,3
Industria (B+C+D+E)	59,5	49,1	48,1	48,4	45,4	44,9	47,6	46,5	48,0	48,1
Construcción (F)	61,2	39,9	38,5	31,2	22,5	16,0	19,4	17,8	17,2	23,1
Servicios (G+H+I+J+K+L+M+N+O+P+Q+R+S+T+U)	139,5	137,7	127,4	125,7	125,1	125,2	130,6	137,6	145,8	150,4
Mujeres	222,0	215,6	210,3	201,6	201,3	193,4	195,9	190,1	202,6	214,8
Agricultura, ganadería y pesca (A)	14,0	15,8	14,1	14,1	13,1	12,7	13,7	9,9	12,5	16,4
Industria (B+C+D+E)	22,0	16,1	14,5	12,6	16,7	15,3	12,3	12,7	18,0	17,4
Construcción (F)	5,9	3,8	3,5	1,7	1,9	2,3	1,8	1,3	1,2	3,0
Servicios (G+H+I+J+K+L+M+N+O+P+Q+R+S+T+U)	180,1	179,8	178,1	173,2	169,7	163,1	168,0	166,2	171,2	178,0

Metodología 2005. Base Poblacional 2011.

Ruptura de serie en la variable situación profesional, de la que forman parte los asalariados. A partir del primer trimestre de 2009 se introducen preguntas adicionales en el cuestionario para delimitar con mayor rigor las situaciones de miembro de cooperativa, ayudas familiares y trabajadores independientes.

Fuente: INE. Encuesta de Población Activa

G-3.4. Gráfico de la evolución del número de asalariados según sectores económicos (CNAE-2009).

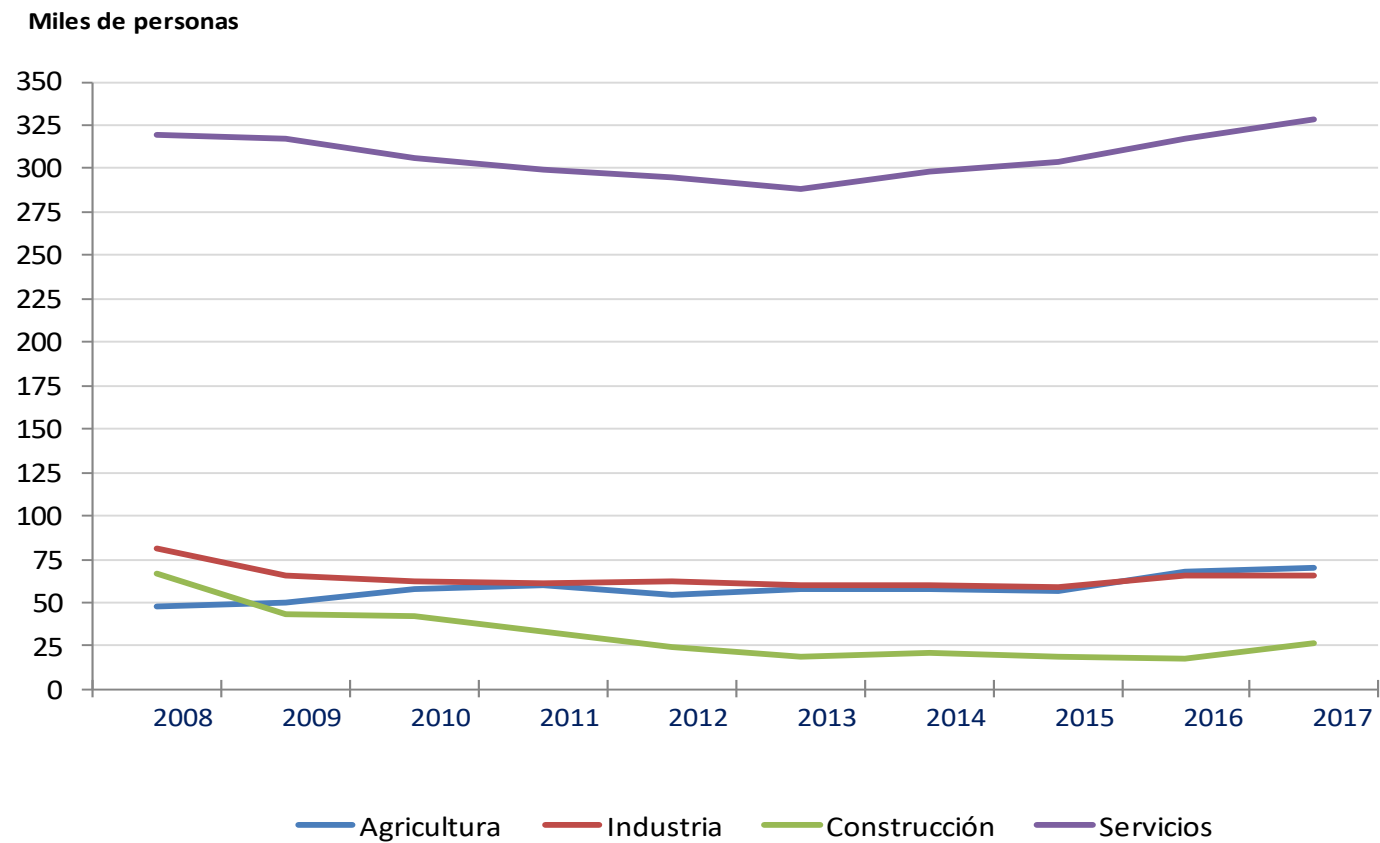

Metodología 2005. Base Poblacional 2011.

Fuente: INE. Encuesta de Población Activa

3.1.8. Evolución del número de parados según sexo y tiempo de búsqueda de empleo.

Miles de personas

	MURCIA (Región de)										
	2007	2008	2009	2010	2011	2012	2013	2014	2015	2016	2017
Parados ambos sexos	52,0	88,9	145,9	166,7	181,3	201,2	210,1	192,0	173,0	138,6	127,9
Ya lo ha encontrado	8,0	10,4	9,0	9,6	10,3	12,8	11,6	10,6	13,7	9,5	12,1
Menos de 1 mes	8,4	10,2	12,1	8,7	10,5	8,8	9,7	7,7	6,7	8,7	8,4
De 1 a menos de 3 meses	13,4	22,5	26,2	23,2	23,0	24,1	20,1	18,8	16,0	15,5	18,2
De 3 a menos de 6 meses	8,4	18,8	29,9	24,4	19,6	23,6	24,8	16,1	15,0	14,6	12,9
De 6 meses a menos de 1 año	5,1	11,5	32,9	28,2	27,4	30,9	26,5	22,0	21,5	13,1	14,9
De 1 año a menos de 2 años	5,3	9,7	25,7	45,9	44,4	41,5	40,5	37,6	25,8	19,6	16,5
2 años o más	3,4	5,8	10,0	26,7	46,1	59,6	76,9	79,0	74,1	57,6	44,9
Parados hombres	25,1	50,3	90,4	97,2	103,6	113,7	116,9	99,3	86,2	68,6	60,2
Ya lo ha encontrado	4,2	4,5	5,8	5,9	6,3	7,0	6,2	6,1	6,2	4,9	7,4
Menos de 1 mes	3,9	7,4	7,7	5,1	6,1	5,2	5,1	4,2	4,4	5,1	4,5
De 1 a menos de 3 meses	6,7	13,9	14,9	12,4	14,5	14,6	11,8	10,7	8,8	7,1	9,1
De 3 a menos de 6 meses	3,8	11,2	19,9	14,0	11,7	13,7	14,6	8,7	7,5	8,3	5,8
De 6 meses a menos de 1 año	2,8	6,3	23,3	17,8	13,9	18,1	15,6	10,6	10,4	6,3	5,9
De 1 año a menos de 2 años	2,4	4,8	15,2	28,8	27,4	23,0	21,9	18,4	13,8	9,6	7,1
2 años o más	1,3	2,4	3,7	13,2	23,8	32,1	41,6	40,6	35,1	27,2	20,3
Parados mujeres	27,0	38,6	55,4	69,5	77,7	87,5	93,1	92,7	86,8	70,0	67,7
Ya lo ha encontrado	3,8	5,9	3,3	3,7	4,0	5,8	5,4	4,5	7,5	4,6	4,8
Menos de 1 mes	4,5	2,8	4,5	3,6	4,4	3,5	4,5	3,5	2,4	3,7	3,9
De 1 a menos de 3 meses	6,8	8,6	11,3	10,8	8,5	9,5	8,3	8,1	7,2	8,3	9,1
De 3 a menos de 6 meses	4,6	7,6	10,1	10,4	7,9	9,9	10,2	7,4	7,5	6,3	7,0
De 6 meses a menos de 1 año	2,3	5,3	9,6	10,4	13,5	12,8	11,0	11,4	11,1	6,8	9,0
De 1 año a menos de 2 años	3,0	5,0	10,5	17,1	17,0	18,5	18,6	19,2	12,0	9,9	9,4
2 años o más	2,1	3,4	6,4	13,5	22,3	27,4	35,2	38,5	39,1	30,4	24,6

Metodología 2005. Base Poblacional 2011.

Fuente: INE. Encuesta de Población Activa

3.1.9. Evolución del número de inactivos según sexo y clase principal de inactividad.

Miles de personas

	MURCIA (Región de)										
	2007	2008	2009	2010	2011	2012	2013	2014	2015	2016	2017
AMBOS SEXOS	448,7	444,1	453,0	447,9	454,3	450,9	455,8	460,0	479,4	484,2	482,4
Jubilados y otros pensionistas	180,7	179,9	184,1	186,2	188,3	187,4	187,1	194,1	203,1	200,9	205,1
Incapacitados	40,0	44,9	42,9	45,1	46,6	48,4	51,3	53,1	51,0	51,8	50,3
Estudiantes	69,5	69,2	80,0	83,5	84,2	85,4	80,7	83,1	83,2	85,2	93,6
Labores hogar	147,9	138,0	132,5	124,1	127,5	122,0	127,4	122,2	130,0	136,3	121,3
Otra situación	10,6	12,0	13,5	9,1	7,8	7,7	9,3	7,5	12,2	9,9	12,2
Hombres	156,8	163,3	172,0	173,1	178,2	181,3	179,9	185,3	190,8	192,6	197,1
Jubilados y otros pensionistas	96,5	96,8	97,5	100,1	102,4	104,4	103,4	105,5	109,3	109,8	110,9
Incapacitados	15,2	16,6	16,1	16,1	17,4	18,5	17,5	21,8	24,6	22,2	21,2
Estudiantes	31,6	32,7	38,4	40,5	40,7	42,1	39,4	39,6	39,1	42,8	47,6
Labores hogar	6,3	8,0	9,3	9,5	11,4	10,5	13,1	13,3	9,7	10,4	9,0
Otra situación	7,3	9,2	10,7	6,8	6,4	5,8	6,5	5,2	8,0	7,3	8,5
Mujeres	291,9	280,7	281,0	274,8	276,1	269,6	275,9	274,7	288,7	291,6	285,3
Jubilados y otros pensionistas	84,2	83,1	86,7	86,0	85,9	83,0	83,7	88,6	93,7	91,1	94,2
Incapacitados	24,8	28,3	26,8	28,9	29,2	29,9	33,9	31,3	26,4	29,6	29,0
Estudiantes	38,0	36,4	41,5	43,0	43,5	43,3	41,3	43,5	44,1	42,4	46,0
Labores hogar	141,6	130,0	123,2	114,6	116,1	111,5	114,3	108,9	120,3	125,9	112,3
Otra situación	3,3	2,8	2,9	2,3	1,4	1,9	2,7	2,2	4,2	2,6	3,8

Metodología 2005. Base Poblacional 2011.

Fuente: INE. Encuesta de Población Activa

3.2.1. Evolución de las altas de demanda de empleo según sexo y edad.

	MURCIA (Región de)									ESPAÑA
	2009	2010	2011	2012	2013	2014	2015	2016	2017	2017
TOTAL										
Total	272.343	245.316	241.610	253.966	253.626	259.216	249.435	250.431	245.858	8.710.839
De 16 a 19 años	13.018	11.821	11.280	9.567	9.186	9.598	9.559	9.106	9.930	277.238
De 20 a 24 años	36.352	32.636	33.283	31.952	31.906	32.483	30.684	28.909	28.351	903.171
De 25 a 29 años	48.494	42.248	39.929	40.091	38.739	38.698	36.121	35.803	36.213	1.190.637
De 30 a 34 años	49.132	44.250	42.353	45.061	42.948	41.075	36.448	34.577	31.536	1.105.559
De 35 a 39 años	40.751	36.612	36.375	39.852	40.258	41.202	39.199	38.380	35.509	1.191.108
De 40 a 44 años	32.296	29.382	29.704	32.182	33.295	34.299	34.169	34.345	33.543	1.181.816
De 45 a 49 años	23.173	21.694	21.511	24.369	25.168	26.918	26.950	28.415	28.212	1.075.950
De 50 a 54 años	15.439	14.419	14.604	16.656	17.113	18.902	19.302	21.292	21.947	898.027
De 55 a 59 años	8.968	7.931	8.215	9.438	10.216	10.901	11.665	13.316	13.850	597.319
De 60 y más años	4.720	4.323	4.356	4.798	4.797	5.140	5.338	6.288	6.767	290.014
Hombres										
Total	158.904	138.082	132.043	138.806	137.366	138.463	130.572	129.433	123.306	4.317.461
De 16 a 19 años	7.852	6.821	6.490	5.436	5.139	5.453	5.420	5.130	5.772	161.160
De 20 a 24 años	20.692	17.664	17.336	16.764	16.363	16.426	15.630	14.695	14.426	462.472
De 25 a 29 años	28.114	23.371	21.262	20.785	19.635	19.383	17.461	17.083	16.846	567.820
De 30 a 34 años	29.787	26.040	24.040	25.514	23.641	21.927	18.683	17.359	15.035	530.647
De 35 a 39 años	24.178	21.136	20.327	22.621	22.747	22.782	21.295	20.347	18.046	583.354
De 40 a 44 años	18.182	16.157	16.188	17.792	18.547	18.814	18.155	18.157	16.970	578.947
De 45 a 49 años	12.926	11.854	11.531	13.189	13.808	14.653	14.317	14.790	14.186	526.252
De 50 a 54 años	8.752	7.944	7.769	8.869	9.230	10.194	10.437	11.412	11.310	451.825
De 55 a 59 años	5.385	4.492	4.644	5.233	5.668	6.051	6.326	7.132	7.242	312.036
De 60 y más años	3.036	2.603	2.456	2.603	2.588	2.780	2.848	3.328	3.473	142.948
Mujeres										
Total	113.439	107.234	109.567	115.160	116.260	120.753	118.863	120.998	122.552	4.393.378
De 16 a 19 años	5.166	5.000	4.790	4.131	4.047	4.145	4.139	3.976	4.158	116.078
De 20 a 24 años	15.660	14.972	15.947	15.188	15.543	16.057	15.054	14.214	13.925	440.699
De 25 a 29 años	20.380	18.877	18.667	19.306	19.104	19.315	18.660	18.720	19.367	622.817
De 30 a 34 años	19.345	18.210	18.313	19.547	19.307	19.148	17.765	17.218	16.501	574.912

3.2.1. Evolución de las altas de demanda de empleo según sexo y edad.

	MURCIA (Región de)									ESPAÑA
	2009	2010	2011	2012	2013	2014	2015	2016	2017	2017
De 35 a 39 años	16.573	15.476	16.048	17.231	17.511	18.420	17.904	18.033	17.463	607.754
De 40 a 44 años	14.114	13.225	13.516	14.390	14.748	15.485	16.014	16.188	16.573	602.869
De 45 a 49 años	10.247	9.840	9.980	11.180	11.360	12.265	12.633	13.625	14.026	549.698
De 50 a 54 años	6.687	6.475	6.835	7.787	7.883	8.708	8.865	9.880	10.637	446.202
De 55 a 59 años	3.583	3.439	3.571	4.205	4.548	4.850	5.339	6.184	6.608	285.283
De 60 y más años	1.684	1.720	1.900	2.195	2.209	2.360	2.490	2.960	3.294	147.066

Son datos acumulados de enero a diciembre.

Fuente: Servicio Público de Empleo Estatal. Estadística de Empleo

G-3.5. Gráfico de la evolución de las altas de demanda de empleo y colocaciones.

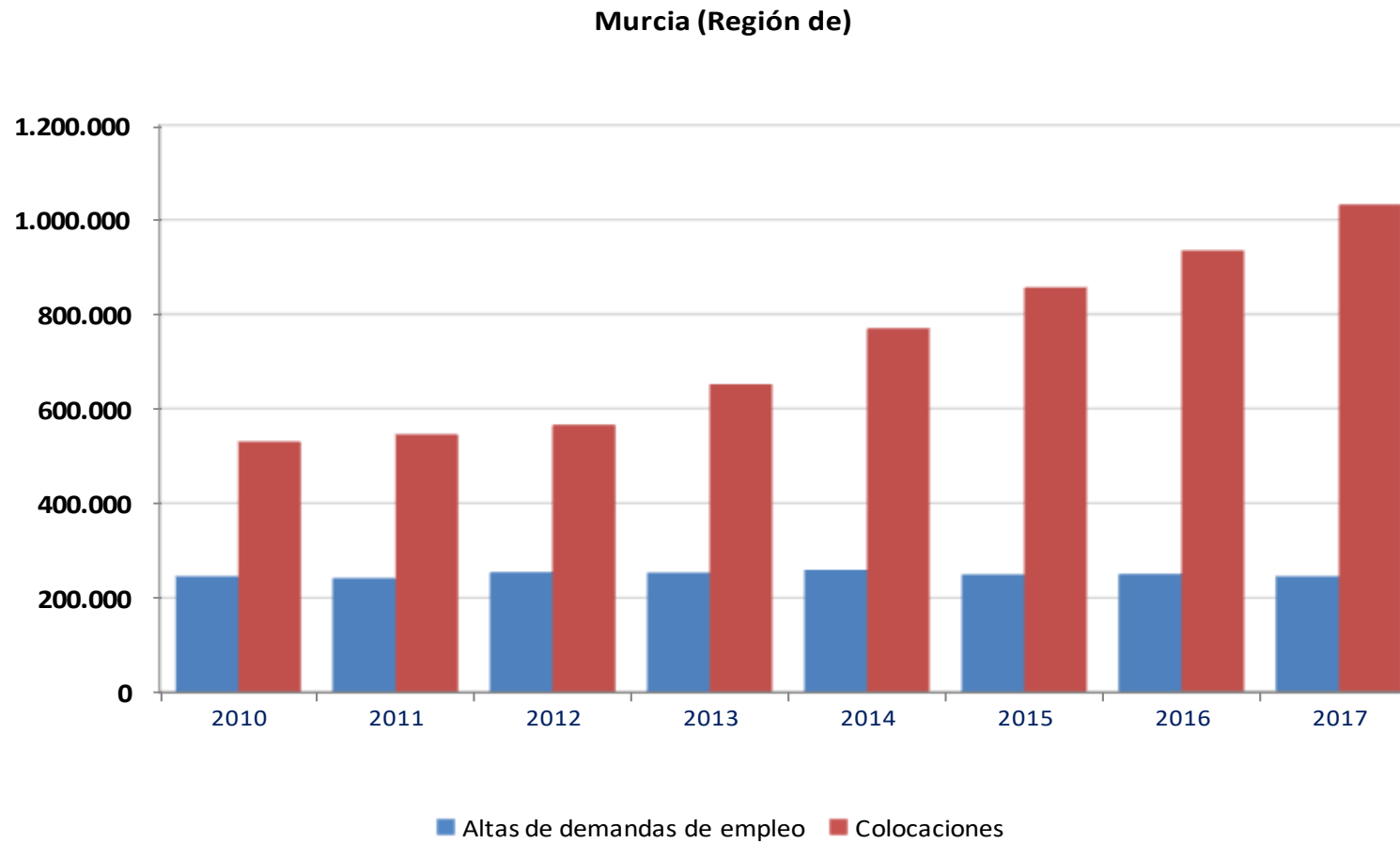

Son datos acumulados de enero a diciembre.

Fuente: Servicio Público de Empleo Estatal. Estadística de empleo

3.2.2. Evolución de las altas de puestos de trabajo ofrecidos para gestión según grupo principal de ocupación. CNO-11.

	MURCIA (Región de)						ESPAÑA
	2012	2013	2014	2015	2016	2017	2017
TOTAL	8.127	7.447	9.196	12.007	16.394	21.120	515.121
Directores y gerentes	40	26	32	35	48	44	1.405
Técnicos y profesionales científicos e intelectuales							
Técnicos y profesionales científicos e intelectuales de la salud y la enseñanza	264	281	298	416	454	506	17.371
Otros técnicos y profesionales científicos e intelectuales	325	337	347	471	513	590	21.907
Técnicos y profesionales de apoyo	1.451	1.163	1.541	1.239	1.412	1.501	38.183
Empleados contables, administrativos y otros empleados de oficina							
Empleados de oficina que no atienden al público	542	466	511	661	766	917	17.574
Empleados de oficina que atienden al público	114	112	155	284	381	803	11.616
Trabajadores de los servicios de restauración, personales, protección y vendedores							
Trabajadores de los servicios de restauración y comercio	1.199	1.109	1.377	1.728	2.344	3.167	39.718
Trabajadores de los servicios de salud y el cuidado de personas	377	428	437	489	714	853	28.340
Trabajadores de los servicios de protección y seguridad	125	100	140	206	235	434	6.629
Trabajadores cualificados en el sector agrícola, ganadero, forestal y pesquero	593	394	485	752	713	1.046	79.580
Artesanos y trabajadores cualificados de las industrias manufactureras y la construcción (excepto operadores de instalaciones y maquinaria)							
Trabajadores cualificados de la construcción, excepto operadores de máquinas	259	336	441	689	716	1.077	42.213
Trabajadores cualificados de las industrias manufactureras, excepto operadores de instalaciones y máquinas	884	539	903	1.776	3.560	3.917	26.889
Operadores de instalaciones y maquinaria, y montadores							
Operadores de instalaciones y maquinaria fijas, y montadores	127	106	170	229	232	364	6.493
Conductores y operadores de maquinaria móvil	162	173	261	523	806	931	10.863
Ocupaciones elementales							
Trabajadores no cualificados en servicios (excepto transportes)	487	571	717	718	1.215	1.798	32.558
Peones de la agricultura, pesca, construcción, industrias manufactureras y transportes	1.159	1.306	1.381	1.791	2.285	3.172	133.686
Ocupaciones militares	19	0	0	0	0	0	96

Son datos acumulados de enero a diciembre.

Fuente: Servicio Público de Empleo Estatal. Estadística de Empleo

3.2.3. Evolución de las colocaciones según tipo de colocación.

	MURCIA (Región de)								ESPAÑA
	2010	2011	2012	2013	2014	2015	2016	2017	2017
Total	530.538	546.273	566.419	651.343	770.290	857.242	934.744	1.032.021	21.525.940
Demandas activas	153.076	154.203	153.645	169.108	190.402	197.046	200.465	195.249	6.566.881
Con oferta previa	5.392	5.582	3.722	3.477	4.527	6.704	8.866	10.215	397.690
Sin oferta previa	147.684	148.621	149.923	165.631	185.875	190.342	191.599	185.034	6.169.191
Otras Colocaciones	377.462	392.070	412.774	482.235	579.888	660.196	734.279	836.772	14.959.059
Con oferta previa	771	706	914	672	1.074	2.029	3.938	6.554	64.734
Sin oferta previa	376.691	391.364	411.860	481.563	578.814	658.167	730.341	830.218	14.894.325

Son datos acumulados de enero a diciembre.

Fuente: Servicio Público de Empleo Estatal. Estadística de Empleo

3.2.4. Evolución de las altas de demanda de empleo según sector de actividad.

	MURCIA (Región de)								ESPAÑA
	2010	2011	2012	2013	2014	2015	2016	2017	2017
TOTAL	245.316	241.610	253.966	253.626	259.216	249.435	250.431	245.858	8.710.839
Agricultura y pesca	41.907	38.143	43.239	43.710	46.164	41.825	42.213	40.275	1.025.070
Industria	22.879	22.871	24.078	22.690	22.287	20.538	21.444	20.398	612.656
Construcción	36.332	30.380	27.267	24.079	20.672	18.050	16.862	15.167	666.591
Servicios	130.968	134.970	143.653	146.136	151.490	151.768	153.844	153.259	5.839.605
No clasificables	13.230	15.246	15.729	17.011	18.603	17.254	16.068	16.759	566.917

Son datos acumulados de enero a diciembre.

Fuente: Servicio Público de Empleo Estatal. Estadística de Empleo

3.2.5. Evolución de las altas de demanda de empleo según grupo principal de ocupación. CNO-11.

	MURCIA (Región de)						ESPAÑA
	2012	2013	2014	2015	2016	2017	2017
TOTAL	253.966	253.626	259.216	249.435	250.431	245.858	8.739.474
Directores y gerentes	710	786	793	746	748	758	52.024
Técnicos y profesionales científicos e intelectuales							
Técnicos y profesionales científicos e intelectuales de la salud y la enseñanza	8.327	8.366	8.358	8.321	8.606	8.368	321.621
Otros técnicos y profesionales científicos e intelectuales	9.926	9.762	9.852	9.853	9.543	9.791	469.777
Técnicos y profesionales de apoyo	12.234	12.083	12.563	12.076	12.199	12.588	664.765
Empleados contables, administrativos y otros empleados de oficina							
Empleados de oficina que no atienden al público	17.798	17.667	17.538	17.092	17.093	16.658	567.246
Empleados de oficina que atienden al público	2.480	2.577	2.491	2.465	2.483	2.518	157.035
Trabajadores de los servicios de restauración, personales, protección y vendedores							
Trabajadores de los servicios de restauración y comercio	37.295	40.299	43.423	44.145	44.892	46.970	1.570.962
Trabajadores de los servicios de salud y el cuidado de personas	11.488	11.653	12.088	12.232	12.566	12.933	493.453
Trabajadores de los servicios de protección y seguridad	1.987	1.884	1.909	1.983	2.020	2.090	91.600
Trabajadores cualificados en el sector agrícola, ganadero, forestal y pesquero	11.216	10.195	10.296	9.355	9.586	9.194	444.262
Artesanos y trabajadores cualificados de las industrias manufactureras y la construcción (excepto operadores de instalaciones y maquinaria)							
Trabajadores cualificados de la construcción, excepto operadores de máquinas	26.958	26.582	25.418	23.008	21.466	19.012	685.165
Trabajadores cualificados de las industrias manufactureras, excepto operadores de instalaciones y máquinas	23.568	23.020	23.500	21.855	21.610	20.569	516.394
Operadores de instalaciones y maquinaria, y montadores							
Operadores de instalaciones y maquinaria fijas, y montadores	4.745	4.444	4.384	4.275	4.494	4.332	154.813
Conductores y operadores de maquinaria móvil	9.697	9.585	9.528	8.738	8.541	7.713	307.816
Ocupaciones elementales							
Trabajadores no cualificados en servicios (excepto transportes)	20.565	20.930	21.878	21.424	21.815	22.081	767.213
Peones de la agricultura, pesca, construcción, industrias manufactureras y transportes	54.829	53.619	55.039	51.709	52.623	50.141	1.471.822
Ocupaciones militares	143	174	158	158	146	142	3.506

Son datos acumulados de enero a diciembre.

Fuente: Servicio Público de Empleo Estatal. Estadística de Empleo

3.2.6. Evolución de los contratos de trabajo registrados según sector de actividad económica.

	TOTAL	Agricultura y pesca	Industria	Construcción	Servicios
2006	768.199	164.454	57.583	135.111	411.051
2007	760.319	120.055	54.114	122.895	463.255
2008	678.154	115.387	44.135	96.625	422.007
2009	561.243	106.687	35.918	58.448	360.190
2010	542.525	86.741	33.497	47.627	374.660
2011	551.072	86.138	34.299	40.127	390.508
2012	566.290	89.872	33.532	29.265	413.621
2013	648.339	97.893	37.902	28.147	484.397
2014	763.922	338.497	56.897	31.808	336.720
2015	863.364	396.934	66.417	35.477	364.536
2016	937.409	418.331	76.665	37.401	405.012
2017	1.033.970	478.092	78.905	39.640	437.333

Fuente: Servicio Regional de Empleo y Formación. Estadística de Contratos Registrados

3.2.7. Evolución de los contratos de trabajo registrados según tipo y sexo.

	MURCIA (Región de)								
	2009	2010	2011	2012	2013	2014	2015	2016	2017
Total contratos iniciales y conversiones (1)=(2)+(3)+(4)									
TOTAL	561.243	542.525	551.072	566.290	648.339	763.922	863.364	937.409	1.033.970
Hombres	354.689	348.369	361.442	373.693	433.487	521.615	592.275	633.626	700.486
Mujeres	206.554	194.156	189.630	192.597	214.852	242.307	271.089	303.783	333.484
Contratos iniciales temporales (2)									
TOTAL	513.832	500.461	509.997	525.304	607.653	715.392	808.967	875.055	965.718
Hombres	327.918	324.279	337.166	349.246	409.972	493.059	559.504	595.981	659.417
Mujeres	185.914	176.182	172.831	176.058	197.681	222.333	249.463	279.074	306.301
Contratos indefinidos iniciales (3)									
TOTAL	30.781	26.308	26.130	27.474	27.444	34.404	37.994	41.209	44.121
Hombres	17.234	14.967	15.381	16.391	15.715	20.113	22.489	24.604	26.555
Mujeres	13.547	11.341	10.749	11.083	11.729	14.291	15.505	16.605	17.566
Contratos convertidos en indefinidos (4)									
TOTAL	16.630	15.756	14.945	13.512	13.242	14.126	16.403	21.145	24.131
Hombres	9.537	9.123	8.895	8.056	7.800	8.443	10.282	13.041	14.514
Mujeres	7.093	6.633	6.050	5.456	5.442	5.683	6.121	8.104	9.617
Total contratos indefinidos (6)=(3)+(4)									
TOTAL	47.411	42.064	41.075	40.986	40.686	48.530	54.397	62.354	68.252
Hombres	26.771	24.090	24.276	24.447	23.515	28.556	32.771	37.645	41.069
Mujeres	20.640	17.974	16.799	16.539	17.171	19.974	21.626	24.709	27.183

Fuente: Servicio Regional de Empleo y Formación. Estadística de Contratos Registrados

3.2.8. Evolución de los contratos de trabajo iniciales, contratos convertidos en indefinidos y adscripciones en colaboración social.

	MURCIA (Región de)					ESPAÑA
	2013	2014	2015	2016	2017	2017
TOTAL CONTRATOS Y ADSCRIPCIONES	650.789	766.451	863.747	937.559	1.034.102	21.502.923
TOTAL CONTRATOS INICIALES Y CONVERSIONES (1)=(2)+(3)+(4)	648.339	763.922	863.364	937.409	1.033.970	21.501.303
TOTAL CONTRATOS DE TRABAJO INICIALES (5)=(2)+(3)	635.097	749.796	846.961	916.264	1.009.839	20.814.858
CONTRATOS INDEFINIDOS INICIALES (3)	27.444	34.404	37.994	41.209	44.121	1.242.805
Indefinidos ordinario (Bonif./no Bonif.)	27.173	34.038	37.557	40.745	43.618	1.232.127
Personas con discapacidad	271	366	437	464	503	10.678
CONTRATOS INICIALES TEMPORALES (2)	607.653	715.392	808.967	875.055	965.718	19.572.053
De relevo	182	154	187	184	213	15.487
Jubilación Parcial	236	273	348	351	421	31.180
Obra o servicio	377.978	453.517	512.967	542.048	580.234	8.278.306
Eventual por circunstancias de la producción	199.547	231.619	262.190	302.870	355.268	9.412.876
Interinidad	22.593	21.386	22.936	23.409	22.538	1.563.147
Temporal personas con discapacidad	709	825	997	1.018	1.200	25.300
Sustitución Jubilación 64 años	9	7	4	3	4	739
Prácticas	1.230	1.652	2.326	2.909	3.291	103.383
Formación	3.576	5.058	5.905	1.405	1.395	48.317
Otros	1.593	901	1.107	858	1.154	93.318
CONTRATOS CONVERTIDOS EN INDEFINIDOS (4)	13.242	14.126	16.403	21.145	24.131	686.445
De relevo	84	75	65	70	59	3.906
Obra o servicio	3.563	4.250	4.988	6.520	7.235	165.490
Eventual por circunstancias de la producción	8.933	9.098	10.196	13.051	15.110	454.956
Interinidad	149	140	194	247	301	20.121
Temporal personas con discapacidad	151	157	186	224	230	5.403
Sustitución Jubilación 64 años	11	5	6	2		113
Prácticas	274	288	369	513	681	23.460
Formación	75	108	392	514	503	12.696
Otros	2	5	7	4	12	300
ADSCRIPCIONES EN COLABORACIÓN SOCIAL	2.450	2.529	383	150	132	1.620

Fuente: Servicio Público de Empleo Estatal. Estadística de Contratos Registrados

G-3.6. Gráfico de los contratos de trabajo iniciales temporales y contratos convertidos en indefinidos según tipo.

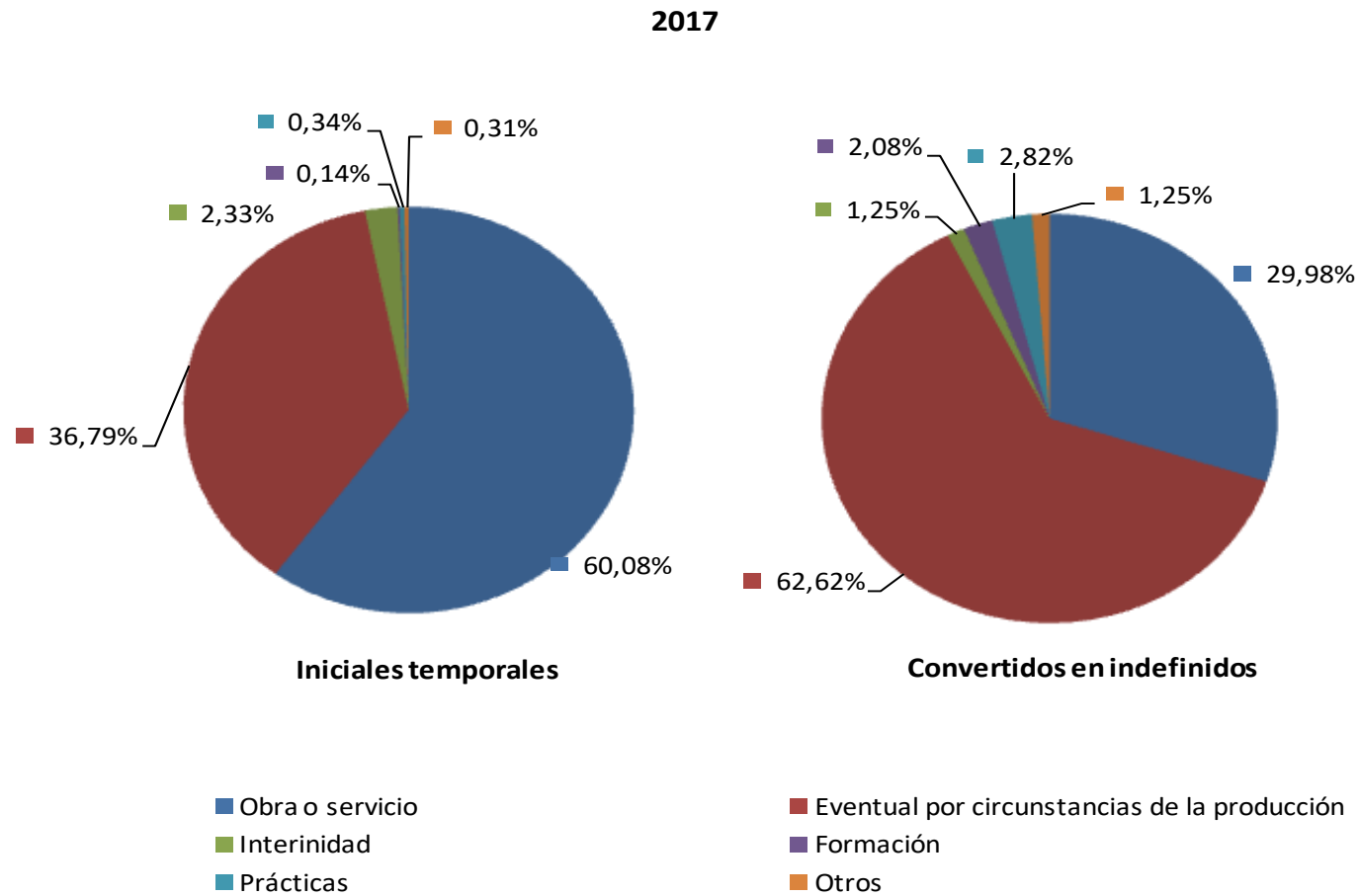

Fuente: Servicio Público de Empleo Estatal. Estadística de Contratos Registrados

3.2.9. Evolución del paro registrado según sexo y grupos de edad.

	MURCIA (Región de)								ESPAÑA
	2010	2011	2012	2013	2014	2015	2016	2017	2017
TOTAL									
TOTAL	128.157	135.572	149.940	154.029	144.048	133.505	121.082	109.707	3.507.743
Menores de 25 años	16.329	16.267	16.215	15.591	14.497	13.184	11.764	10.373	279.462
De 25 a 44 años	74.397	76.365	82.393	81.607	72.151	63.954	55.571	48.633	1.497.788
De 45 y más años	37.431	42.940	51.332	56.832	57.401	56.366	53.747	50.700	1.730.494
Hombres									
TOTAL	68.104	69.236	75.224	74.688	67.213	59.080	51.413	44.717	1.503.063
Menores de 25 años	9.270	8.825	8.601	8.074	7.336	6.580	5.803	5.184	142.365
De 25 a 44 años	38.975	38.289	40.633	38.574	32.347	26.702	22.000	18.206	601.379
De 45 y más años	19.859	22.121	25.990	28.041	27.530	25.799	23.610	21.327	759.319
Mujeres									
TOTAL	60.052	66.336	74.717	79.341	76.835	74.425	69.668	64.990	2.004.680
Menores de 25 años	7.058	7.442	7.615	7.517	7.161	6.604	5.961	5.189	137.097
De 25 a 44 años	35.423	38.076	41.760	43.033	39.804	37.253	33.571	30.427	896.409
De 45 y más años	17.571	20.819	25.342	28.791	29.870	30.568	30.137	29.374	971.175

Los datos anuales son la media de los doce meses.

Para los datos de España la fuente es Servicio Público de Empleo Estatal.

Fuente: Servicio Regional de Empleo y Formación. Paro Registrado

3.2.10. Evolución del paro registrado según sectores de actividad.

	MURCIA (Región de)								ESPAÑA
	2010	2011	2012	2013	2014	2015	2016	2017	2017
TOTAL	128.157	135.572	149.940	154.029	144.048	133.505	121.082	109.707	3.507.743
Agricultura y pesca	8.063	8.639	9.997	11.149	11.606	11.027	9.962	8.701	168.379
Industria	16.952	17.283	18.894	18.888	17.184	15.319	13.602	12.191	316.872
Construcción	28.285	26.331	26.171	23.263	18.642	15.097	12.299	9.966	329.073
Servicios	67.119	73.930	84.116	89.034	84.309	79.851	74.063	68.709	2.385.825
Parados que buscan su primer empleo	7.738	9.389	10.762	11.696	12.306	12.211	11.156	10.140	307.594

Los datos anuales son la media de los doce meses.

Para los datos de España la fuente es Servicio Público de Empleo Estatal.

Fuente: Servicio Regional de Empleo y Formación. Paro Registrado

3.3.1. Evolución del número de empresas y trabajadores afectados según autoridad laboral competente.

	2014		2015		2016		2017	
	Empresas	Trabajadores	Empresas	Trabajadores	Empresas	Trabajadores	Empresas	Trabajadores
MURCIA (Región de)								
Total autoridad laboral competente	139	1.375	86	632	72	737	45	404
Dirección General de Empleo	39	248	28	114	34	203	17	116
Comunidades Autónomas	100	1.127	58	518	38	534	28	288
ESPAÑA								
Total autoridad laboral competente	10.637	159.566	5.675	100.522	3.999	86.576	2.615	57.497
Dirección General de Empleo	241	18.539	131	11.247	121	14.597	96	12.092
Comunidades Autónomas	10.412	141.027	5.550	89.275	3.882	71.979	2.521	45.405

En los datos de empresas, los datos del total nacional y de los totales por comunidad autónoma puede no coincidir con la suma de los datos por provincias y/o comunidades autónomas debido a que una misma empresa puede tener centros afectados por expedientes de regulación de empleo en distintas provincias y/o comunidades autónomas.

Fuente: Ministerio de Trabajo, Migraciones y Seguridad Social. Estadística de Regulación de Empleo

3.3.2. Evolución del número de trabajadores afectados según tipo de medida y sexo.

	MURCIA (Región de)											ESPAÑA
	2007	2008	2009	2010	2011	2012	2013	2014	2015	2016	2017	2017
Total												
Total	617	1.265	4.266	3.568	4.989	7.349	3.776	1.375	632	737	404	57.497
Varones	449	1.056	3.336	2.497	3.587	5.432	2.704	846	433	524	277	38.666
Mujeres	168	209	930	1.071	1.402	1.917	1.072	529	199	213	127	18.831
Despidos colectivos (extinción)												
Total	295	603	1.932	1.179	1.440	1.997	1.117	406	166	476	114	20.813
Varones	200	461	1.381	654	1.031	1.382	811	269	93	343	62	13.148
Mujeres	95	142	551	525	409	615	306	137	73	133	52	7.665
Suspensión de contrato												
Total	322	630	1.690	1.348	1.914	1.864	1.224	410	269	77	147	28.257
Varones	249	574	1.467	1.033	1.436	1.510	998	310	232	63	105	20.913
Mujeres	73	56	223	315	478	354	226	100	37	14	42	7.344
Reducción de jornada												
Total	0	32	644	1.041	1.635	3.488	1.435	559	197	184	143	8.427
Varones	0	21	488	810	1.120	2.540	895	267	108	118	110	4.605
Mujeres	0	11	156	231	515	948	540	292	89	66	33	3.822

Fuente: Ministerio de Trabajo, Migraciones y Seguridad Social. Estadística de Regulación de Empleo

3.3.3. Evolución del número de trabajadores afectados según sectores de actividad.

	2007	2008	2009	2010	2011	2012	2013	2014	2015	2016	2017
MURCIA (Región de)											
TOTAL ACTIVIDAD	617	1.265	4.266	3.568	4.989	7.349	3.776	1.375	632	737	404
AGRARIO	215	143	49	422	434	193	29	18	36	44	6
INDUSTRIA	159	722	2.614	1.852	1.965	2.664	1.216	577	265	326	179
CONSTRUCCIÓN	23	141	459	430	677	576	491	72	67	42	23
SERVICIOS	220	259	1.144	864	1.913	3.916	2.040	708	264	325	196
ESPAÑA											
TOTAL ACTIVIDAD	58.401	148.088	549.282	302.746	343.629	483.313	379.972	159.566	100.522	86.576	57.497
AGRARIO	6.519	3.526	7.376	5.952	5.605	4.152	2.682	2.062	1.663	1.531	995
INDUSTRIA	36.165	114.459	429.699	199.911	193.717	253.013	189.140	77.192	50.070	46.609	24.876
CONSTRUCCIÓN	1.033	7.307	20.223	25.864	38.346	50.442	35.067	14.792	7.655	6.670	3.454
SERVICIOS	14.684	22.796	91.984	71.019	105.961	175.706	153.083	65.520	41.134	31.766	28.172

Fuente: Ministerio de Trabajo, Migraciones y Seguridad Social. Estadística de Regulación de Empleo

3.3.4. Trabajadores afectados según sección de actividad y tipo de medida.

2017	TOTAL	Despidos colectivos (extinción)	Suspensión de contrato	Reducción de jornada
MURCIA (Región de)				
TOTAL ACTIVIDAD	404	114	147	143
A AGRARIO	6	0	6	0
INDUSTRIA	179	5	106	68
B Industrias extractivas	0	0	0	0
C Industria manufacturera	162	5	100	57
D Suministro de energía eléctrica, gas, vapor y aire acondicionado	0	0	0	0
E Suministro de agua, actividades de saneamiento, gestión de residuos y descontaminación	17	0	6	11
F CONSTRUCCIÓN	23	4	4	15
SERVICIOS	196	105	31	60
G Comercio al por mayor y al por menor; reparación de vehículos de motor y motocicletas	31	23	6	2
H Transporte y almacenamiento	1	1	0	0
I Hostelería	8	0	8	0
J Información y comunicaciones	7	0	5	2
K Actividades financieras y de seguros	61	41	0	20
L Actividades inmobiliarias	0	0	0	0
M Actividades profesionales, científicas y técnicas	8	0	1	7
N Actividades administrativas y servicios auxiliares	34	8	4	22
O Administración pública y defensa; Seguridad Social obligatoria	5	0	5	0
P Educación	25	25	0	0
Q Actividades sanitarias y de servicios sociales	3	0	2	1
R Actividades artísticas, recreativas y de entretenimiento	7	7	0	0
S Otros servicios	6	0	0	6
T Actividades de los hogares como empleadores de personal doméstico, y como productores de bienes y servicios para uso propio	0	0	0	0
U Actividades de organizaciones y organismos extraterritoriales	0	0	0	0

3.3.4. Trabajadores afectados según sección de actividad y tipo de medida.

2017	TOTAL	Despidos colectivos (extinción)	Suspensión de contrato	Reducción de jornada
ESPAÑA				
TOTAL ACTIVIDAD	57.497	20.813	28.257	8.427
A AGRARIO	995	250	711	34
INDUSTRIA	24.876	5.436	17.884	1.556
B Industrias extractivas	887	349	505	33
C Industria manufacturera	23.717	4.875	17.349	1.493
D Suministro de energía eléctrica, gas, vapor y aire acondicionado	182	169	10	3
E Suministro de agua, actividades de saneamiento, gestión de residuos y descontaminación	90	43	20	27
F CONSTRUCCIÓN	3.454	1.616	1.565	273
SERVICIOS	28.172	13.511	8.097	6.564
G Comercio al por mayor y al por menor; reparación de vehículos de motor y motocicletas	5.276	3.211	952	1.113
H Transporte y almacenamiento	1.925	867	981	77
I Hostelería	4.201	1.051	3.058	92
J Información y comunicaciones	2.386	1.610	283	493
K Actividades financieras y de seguros	5.542	2.982	2	2.558
L Actividades inmobiliarias	29	1	11	17
M Actividades profesionales, científicas y técnicas	2.864	1.226	856	782
N Actividades administrativas y servicios auxiliares	3.327	1.364	1.244	719
O Administración pública y defensa; Seguridad Social obligatoria	22	17	5	0
P Educación	702	312	198	192
Q Actividades sanitarias y de servicios sociales	539	233	206	100
R Actividades artísticas, recreativas y de entretenimiento	510	217	179	114
S Otros servicios	849	420	122	307
T Actividades de los hogares como empleadores de personal doméstico, y como productores de	0	0	0	0
U Actividades de organizaciones y organismos extraterritoriales	0	0	0	0

Fuente: Ministerio de Trabajo, Migraciones y Seguridad Social. Estadística de Regulación de Empleo

3.3.5. Evolución del número de trabajadores afectados según tipo de medida y acuerdo entre las partes.

	2014			2015			2016			2017		
	Total (según acuerdo entre las partes)	Con acuerdo	Sin acuerdo	Total (según acuerdo entre las partes)	Con acuerdo	Sin acuerdo	Total (según acuerdo entre las partes)	Con acuerdo	Sin acuerdo	Total (según acuerdo entre las partes)	Con acuerdo	Sin acuerdo
MURCIA (Región de)												
TOTAL	1.375	1.027	348	632	504	128	737	609	128	404	355	49
Despidos colectivos (extinción)	406	324	82	166	133	33	476	386	90	114	103	11
Suspensión de contrato	410	348	62	269	191	78	77	72	5	147	147	0
Reducción de jornada	559	355	204	197	180	17	184	151	33	143	105	38
ESPAÑA												
TOTAL	159.566	138.280	21.286	100.522	88.124	12.398	86.576	76.499	10.077	57.497	48.980	8.517
Despidos colectivos (extinción)	35.875	28.498	7.377	24.572	20.972	3.600	24.348	20.713	3.635	20.813	16.630	4.183
Suspensión de contrato	92.234	79.823	12.411	62.298	54.010	8.288	53.658	48.636	5.022	28.257	24.634	3.623
Reducción de jornada	31.457	29.959	1.498	13.652	13.142	510	8.570	7.150	1.420	8.427	7.716	711

Fuente: Ministerio de Trabajo, Migraciones y Seguridad Social. Estadística de Regulación de Empleo

3.3.6. Evolución del número de trabajadores afectados totales y por despidos colectivos según causa alegada.

	2014		2015		2016		2017	
	TOTAL	Despidos colectivos (extinción)	TOTAL	Despidos colectivos (extinción)	TOTAL	Despidos colectivos (extinción)	TOTAL	Despidos colectivos (extinción)
MURCIA (Región de)								
Total causa alegada	1.375	406	632	166	737	476	404	114
Económicas	814	306	442	114	443	260	250	63
Técnicas	1	0	13	0	0	0	1	1
Organizativas o de producción	531	83	160	42	294	216	110	50
Organizativas	325	28	53	25	195	192	27	9
De producción	206	55	107	17	99	24	83	41
Fuerza mayor	29	17	17	10	0	0	43	0
ESPAÑA								
Total causa alegada	159.566	35.875	100.522	24.572	86.576	24.348	57.497	20.813
Económicas	93.380	26.424	47.471	17.350	38.004	14.887	30.217	14.742
Técnicas	1.931	413	2.034	217	2.704	199	2.565	386
Organizativas o de producción	61.743	8.893	49.377	6.849	44.354	9.153	23.542	5.423
Organizativas	11.631	3.658	9.507	3.217	10.465	5.633	6.175	2.388
De producción	50.112	5.235	39.870	3.632	33.889	3.520	17.367	3.035
Fuerza mayor	2.512	145	1.640	156	1.514	109	1.173	262

Fuente: Ministerio de Trabajo, Migraciones y Seguridad Social. Estadística de Regulación de Empleo

3.3.7. Evolución del número de trabajadores afectados totales y por despidos colectivos según tamaño de la empresa.

	2014		2015		2016		2017	
	TOTAL	Despidos colectivos (extinción)	TOTAL	Despidos colectivos (extinción)	TOTAL	Despidos colectivos (extinción)	TOTAL	Despidos colectivos (extinción)
MURCIA (Región de)								
Total tamaño empresa	1.375	406	632	166	737	476	404	114
1 - 9	160	11	80	5	85	17	49	0
10 - 24	345	139	149	59	108	64	94	8
25 - 49	255	98	122	3	110	83	33	25
50 - 249	246	75	194	46	269	188	110	21
250 - 499	283	18	47	23	13	13	17	3
500 - 999	6	6	4	4	31	31	27	3
1.000-4.999	35	14	25	15	107	66	31	11
5.000 y más	45	45	11	11	14	14	43	43
ESPAÑA								
Total tamaño empresa	159.566	35.875	100.522	24.572	86.576	24.348	57.497	20.813
1 - 9	21.620	1.800	11.292	1.368	7.560	1.077	4.888	975
10 - 24	26.272	4.919	14.051	3.365	10.423	3.249	7.001	2.758
25 - 49	21.068	4.895	10.406	2.418	9.717	3.205	6.446	2.632
50 - 249	47.671	9.961	28.986	6.732	21.924	5.503	16.411	5.476
250 - 499	14.008	3.490	7.535	1.425	8.806	2.449	6.182	1.784
500 - 999	10.268	2.713	6.577	2.016	4.528	2.713	4.611	1.401
1.000-4.999	14.031	4.556	9.587	3.974	12.718	3.087	9.176	3.265
5.000 y más	4.628	3.541	12.088	3.274	10.900	3.065	2.782	2.522

Fuente: Ministerio de Trabajo, Migraciones y Seguridad Social. Estadística de Regulación de Empleo

3.4.1. Convenios colectivos. Evolución de los convenios, trabajadores afectados y variación salarial pactada según ámbito funcional.

	MURCIA (Región de)								ESPAÑA
	2010	2011	2012	2013	2014	2015	2016	2017	2017
Convenios colectivos	87	77	63	60	81	97	95	70	4.609
Convenios de empresa	52	52	38	33	50	65	67	48	3.608
Convenios de otro ámbito	35	25	25	27	31	32	28	22	1.001
Trabajadores afectados	193.981	172.112	138.981	165.190	159.821	176.044	141.065	151.585	9.591.272
Convenios de empresa	5.143	5.039	4.443	3.039	4.949	7.661	9.043	7.098	704.578
Convenios de otro ámbito	188.838	167.073	134.538	162.151	154.872	168.383	132.022	144.487	8.886.694
Variación salarial pactada	2,04	1,75	0,78	0,53	0,40	0,63	1,26	1,54	1,50
Convenios de empresa	2,31	2,22	1,58	1,02	0,17	0,37	0,85	1,37	1,22
Convenios de otro ámbito	2,03	1,73	0,76	0,52	0,41	0,64	1,29	1,55	1,52

Año 2017 son datos avance.

Los datos avance no se consideran definitivos hasta transcurrido aproximadamente año y medio desde su finalización y no son comparables con los definitivos de años anteriores. Los datos definitivos corrigen al alza los provisionales en cuanto a número de convenios, empresas y trabajadores afectados.

Fuente: Ministerio de Trabajo, Migraciones y Seguridad Social. Estadística de Convenios Colectivos

3.4.2. Convenios colectivos. Evolución de los convenios, trabajadores afectados y variación salarial pactada según sección de actividad.

MURCIA (Región de)	Convenios colectivos			Trabajadores afectados			Variación salarial pactada		
	2015	2016	2017	2015	2016	2017	2015	2016	2017
TOTAL	97	95	70	176.044	141.065	151.585	0,63	1,26	1,54
A. Agricultura, ganadería, silvicultura y pesca	5	4	7	32.790	1.695	39.212	0,23	0,99	2,04
B. Industrias extractivas	1	1	1	60	53	52	0,50	2,00	2,00
C. Industria manufacturera	29	28	21	45.179	32.278	30.736	0,37	1,18	1,48
D. Suministro de energía eléctrica, gas, vapor y aire acondicionado	0	0	0	0	0	0	0,00	0,00	0,00
E. Suministro de agua, actividades de saneamiento, gestión de residuos y descontaminación	5	8	5	1.262	3.074	2.124	0,71	0,58	1,20
F. Construcción	4	5	4	46.137	41.050	32.653	0,61	0,90	1,90
G. Comercio al por mayor y al por menor; reparación de vehículos de motor y motocicletas	8	7	5	5.109	4.782	1.223	0,02	0,02	1,03
H. Transporte y almacenamiento	8	9	6	28.636	2.688	1.346	1,49	1,30	1,27
I. Hostelería	0	1	1	0	33.000	33.000	0,00	2,50	0,83
J. Información y comunicaciones	4	2	2	289	99	85	0,00	0,40	0,14
K. Actividades financieras y de seguros	0	0	0	0	0	0	0,00	0,00	0,00
L. Actividades inmobiliarias	0	0	0	0	0	0	0,00	0,00	0,00
M. Actividades profesionales, científicas y técnicas	1	0	0	63	0	0	0,00	0,00	0,00
N. Actividades administrativas y servicios auxiliares	8	7	5	3.381	8.834	8.727	1,36	0,17	1,07
O. Administración pública y defensa; Seguridad Social obligatoria	3	3	1	511	428	41	0,00	1,00	1,00
P. Educación	0	1	0	0	1.730	0	0,00	1,00	0,00
Q. Actividades sanitarias y de servicios sociales	10	8	4	2.090	1.951	796	0,26	0,38	1,47
R. Actividades artísticas, recreativas y de entretenimiento	4	5	5	2.169	1.049	1.060	2,02	0,43	1,47
S. Otros servicios	7	6	3	8.368	8.354	530	0,62	1,01	1,44
T. Actividades de los hogares como empleadores de personal doméstico, y como productores de bienes y servicios para uso propio	0	0	0	0	0	0	0,00	0,00	0,00
U. Actividades de organizaciones y organismos extraterritoriales	0	0	0	0	0	0	0,00	0,00	0,00

CNAE-2009. Año 2017 son datos avance.

Los datos avance no se consideran definitivos hasta transcurrido aproximadamente año y medio desde su finalización y no son comparables con los definitivos de años anteriores.

Los datos definitivos corrigen al alza los provisionales en cuanto a número de convenios, empresas y trabajadores afectados.

Fuente: Ministerio de Trabajo, Migraciones y Seguridad Social. Estadística de Convenios Colectivos

3.4.3. Evolución del número de huelgas, trabajadores y jornadas no trabajadas según el ámbito de convocatoria o repercusión de la huelga.

	MURCIA (Región de)								ESPAÑA
	2010	2011	2012	2013	2014	2015	2016	2017	2017
Con convocatoria en el territorio									
Número de huelgas	5	16	12	9	8	11	6	14	730
Centros de trabajo convocados	7	86	13	20	10	455	705	670	367.229
Plantilla de los centros convocados	765	5.166	1.750	645	800	25.691	19.562	20.612	4.057.210
Trabajadores	50	5.061	1.065	563	641	3.615	1.527	6.884	482.878
Jornadas no trabajadas	50	30.433	18.872	20.516	8.030	27.400	4.971	8.466	851.444
Con repercusión en el territorio									
Número de huelgas	23	31	24	32	21	22	10	28	730
Centros de trabajo convocados	25	101	25	43	23	466	709	1.632	367.229
Plantilla de los centros convocados	7.903	7.296	5.590	25.046	4.915	29.134	21.209	222.657	4.057.210
Trabajadores	1.713	5.228	1.293	5.172	2.020	4.560	1.557	7.486	482.878
Jornadas no trabajadas	1.763	30.677	19.127	25.056	9.526	29.478	5.100	10.692	851.444

Con repercusión en el territorio: Se refiere a que a cada provincia se le asignan, además de los resultados de las huelgas cuyo ámbito territorial haya sido dicha provincia, la repercusión que en la misma hayan tenido las huelgas de su comunidad autónoma y nacionales.

Fuente: Ministerio de Trabajo, Migraciones y Seguridad Social. Estadística de Huelgas y Cierres Patronales

3.4.4. Huelgas con repercusión territorial en la Región. Centros convocados, plantilla, trabajadores y jornadas no trabajadas según el ámbito sectorial y el tipo de convenio.

	2016				2017			
	Centros de trabajo convocados	Plantilla de los centros convocados	Trabajadores	Jornadas no trabajadas	Centros de trabajo convocados	Plantilla de los centros convocados	Trabajadores	Jornadas no trabajadas
Con repercusión en el territorio	709	21.209	1.557	5.100	1.632	222.657	7.486	10.692
Por ámbito sectorial								
Centro/s de una empresa	3	205	205	2.389	12	863	863	1.734
Todos los centros de una empresa	6	2.004	352	1.711	35	2.394	303	4.415
Conjunto de empresas de un grupo	0	0	0	0	7	200	20	280
Sector	700	19.000	1.000	1.000	1.578	219.200	6.300	4.263
Por tipo de convenio								
Convenio de centro de trabajo	0	0	0	0	0	0	0	0
Convenio de empresa	6	1.742	531	4.055	14	1.645	211	1.477
Provincial	704	19.555	1.520	4.964	643	19.264	5.784	5.067
Convenio de grupos de empresas	3	467	26	45	3	424	25	205
Convenio de sector	0	0	0	0	1.576	220.106	6.948	7.335
Varios convenios	0	0	0	0	0	0	0	0
No existe convenio	700	19.000	1.000	1.000	39	482	302	1.675

Fuente: Ministerio de Trabajo, Migraciones y Seguridad Social. Estadística de Huelgas y Cierres Patronales

3.4.5. Huelgas con repercusión territorial en la Región. Evolución del número de trabajadores participantes y jornadas no trabajadas según sector de actividad.

	2010	2011	2012	2013	2014	2015	2016	2017
Trabajadores								
Por sector de actividad	1.713	5.228	1.293	5.172	2.020	4.560	1.557	7.486
Agrario	0	0	0	137	163	60	13	18
No Agrario	1.713	5.228	1.293	5.035	1.857	4.500	1.544	7.468
Industria	50	4.033	238	128	120	665	322	794
Construcción	1	20	15	0	9	0	23	55
Servicios	1.662	1.175	1.040	4.907	1.728	3.835	1.199	6.619
Jornadas no trabajadas								
Por sector de actividad	1.763	30.677	19.127	25.056	9.526	29.478	5.100	10.692
Agrario	0	0	0	212	1.152	120	20	432
No Agrario	1.763	30.677	19.127	24.844	8.374	29.358	5.080	10.260
Industria	50	21.951	12.201	15.933	1.080	10.535	1.582	1.774
Construcción	1	20	210	0	9	0	23	28
Servicios	1.712	8.706	6.716	8.911	7.285	18.823	3.475	8.458

Fuente: Ministerio de Trabajo, Migraciones y Seguridad Social. Estadística de Huelgas y Cierres Patronales

3.4.6. Mediación, Arbitraje y Conciliación. Evolución de las conciliaciones individuales terminadas según motivación y tipo de resolución.

	MURCIA (Región de)						ESPAÑA
	2012	2013	2014	2015	2016	2017	2017
CONCILIACIONES INDIVIDUALES							
Total	19.290	18.938	17.512	15.311	14.614	15.685	417.054
Con avenencia	2.746	3.977	4.255	4.023	4.195	4.357	125.952
Sin avenencia	8.171	8.406	8.032	6.030	6.445	6.614	139.618
Intentadas sin efectos	7.828						
Otros	545	6.555	5.225	5.258	3.974	4.714	151.484
Despidos							
Total	6.939	7.079	6.747	5.752	5.714	6.175	208.650
Con avenencia	1.594	2.407	2.645	2.594	2.723	2.768	108.516
Sin avenencia	2.671	2.806	2.636	1.877	1.831	2.019	54.758
Intentadas sin efectos	2.481						
Otros	193	1.866	1.466	1.281	1.160	1.388	45.376
Reclamaciones de cantidad							
Total	9.770	9.102	8.232	7.331	6.837	7.491	154.495
Con avenencia	1.045	1.379	1.475	1.292	1.328	1.439	13.394
Sin avenencia	3.978	3.895	3.775	3.077	3.308	3.296	55.479
Intentadas sin efectos	4.488						
Otros	259	3.828	2.982	2.962	2.201	2.756	85.622
Sanciones y causas varias							
Total	2.581	2.757	2.533	2.228	2.063	2.019	53.909
Con avenencia	107	191	135	137	144	150	4.042
Sin avenencia	1.522	1.705	1.621	1.076	1.306	1.299	29.381
Intentadas sin efectos	859						
Otros	93	861	777	1.015	613	570	20.486

La categoría "Causas varias" comprende reclamaciones por accidentes de trabajo, clasificación profesional o laboral, antigüedad, etc.; y "Otros" por tipo de resolución comprende las tenidas por no presentadas, desistidas y otros motivos.

Fuente: Ministerio de Trabajo, Migraciones y Seguridad Social. Estadística de Mediación, Arbitraje y Conciliación

3.4.7. Mediación, Arbitraje y Conciliación. Evolución de las conciliaciones individuales terminadas con avenencia, cantidades acordadas y cuantías medias según motivación.

	MURCIA (Región de)						ESPAÑA
	2012	2013	2014	2015	2016	2017	2017
CONCILIACIONES INDIVIDUALES							
Número	2.746	3.977	4.255	4.023	4.195	4.357	125.952
Cantidades acordadas	31.039.987,1	42.844.469,4	37.020.631,0	34.830.351,1	34.047.380	30.381.555	2.162.941.436
Cuantía Media	11.303,7	10.773,1	8.700,5	8.657,8	8.116,18	6.973,04	17.172,74
Despidos							
Número	1.594	2.407	2.645	2.594	2.723	2.768	108.516
Cantidades acordadas	27.125.865,2	37.800.821,1	33.085.837,0	31.143.878,6	31.330.668	27.495.752	2.112.043.449
Cuantía Media	17.017,5	15.704,5	12.508,8	12.006,1	11.505,94	9.933,44	19.462,97
Reclamaciones de cantidad							
Número	1.045	1.379	1.475	1.292	1.328	1.439	13.394
Cantidades acordadas	3.705.366,3	4.288.061,0	3.511.935,6	3.345.705,2	2.152.273	2.280.406	33.124.941
Cuantía Media	3.545,8	3.109,5	2.381,0	2.589,6	1.620,69	1.584,72	2.473,12
Sanciones y causas varias							
Número	107	191	135	137	144	150	4.042
Cantidades acordadas	208.755,6	755.587,3	422.858,4	340.767,3	564.439	605.397	17.773.046
Cuantía Media	1.951,0	3.956,0	3.132,3	2.487,4	3.919,71	4.035,98	4.397,09

Cantidades acordadas y cuantía media expresadas en euros.

Fuente: Ministerio de Trabajo, Migraciones y Seguridad Social. Estadística de Mediación, Arbitraje y Conciliación

3.4.8. Mediación, Arbitraje y Conciliación. Evolución del número de conciliaciones colectivas terminadas, trabajadores y empresas afectados.

	MURCIA (Región de)			ESPAÑA		
	Número de conciliaciones	Trabajadores afectados	Empresas afectadas	Número de conciliaciones	Trabajadores afectados	Empresas afectadas
2000	34	19.059	172	1.070	1.954.263	7.340
2001	44	9.891	45	839	1.293.780	10.436
2002	12	5.748	12	815	1.059.724	2.457
2003	14	2.287	85	784	1.560.177	13.812
2004	15	1.821	46	796	1.184.812	6.153
2005	7	19.900	3.913	683	1.247.860	15.863
2006	7	28.222	5.506	624	1.087.215	6.380
2007	19	4.835	19	551	2.334.662	45.507
2008	5	350	5	534	762.315	1.030
2009	2	62	2	1.097	1.695.200	123.189
2010	93	25.350	220	1.275	725.720	5.251
2011	88	63.748	6.196	1.448	1.367.652	36.866
2012	102	15.266	112	806	561.528	6.536
2013	0	0	0	795	1.042.706	20.096
2014	0	0	0	629	438.906	687
2015	0	0	0	462	581.182	461
2016	0	0	0	461	344.179	1.634
2017	0	0	0	496	415.658	478

Fuente: Ministerio de Trabajo, Migraciones y Seguridad Social. Estadística de Mediación, Arbitraje y Conciliación

3.4.9. Mediación, Arbitraje y Conciliación. Evolución del número de trabajadores afectados en materia de despidos según sexo y edad, categoría profesional y antigüedad.

	MURCIA (Región de)					ESPAÑA				
	2013	2014	2015	2016	2017	2013	2014	2015	2016	2017
GRUPOS DE EDAD										
TOTAL	7.079	6.747	5.752	5.714	6.175	244.709	220.095	204.754	203.498	208.650
16 a 19 años	11	6	9	15	21	193	138	220	293	304
20 a 24 años	182	169	171	201	212	3.460	2.608	3.900	4.136	4.157
25 a 39 años	3.289	3.274	2.849	2.737	2.868	61.646	51.458	64.727	63.177	64.861
40 a 59 años	2.511	3.076	2.516	2.533	2.851	59.806	55.246	70.997	71.244	73.056
60 y más años	174	221	207	197	204	4.288	4.177	6.563	6.247	6.532
No consta	912	1	0	31	19	115.316	106.468	58.347	58.401	59.740
Hombres	4.304	3.890	3.421	3.436	3.620	93.210	92.704	110.647	110.066	112.981
16 a 19 años	2	3	6	6	9	96	64	105	137	159
20 a 24 años	84	78	87	97	99	1.620	1.182	1.768	1.989	2.046
25 a 39 años	1.865	1.778	1.503	1.467	1.586	32.592	26.181	32.322	32.025	33.015
40 a 59 años	1.687	1.896	1.679	1.693	1.784	38.788	34.075	42.297	42.259	42.785
60 y más años	120	135	146	145	133	3.105	2.914	4.557	4.225	4.251
No consta	546	0	0	28	9	17.009	28.288	29.598	29.431	30.725
Mujeres	2.775	2.857	2.331	2.278	2.555	67.331	73.023	91.001	89.492	92.811
16 a 19 años	9	3	3	9	12	97	74	114	156	145
20 a 24 años	98	91	84	104	113	1.840	1.426	2.132	2.143	2.110
25 a 39 años	1.424	1.496	1.346	1.270	1.282	29.054	25.271	32.392	31.046	31.829
40 a 59 años	824	1.180	837	840	1.067	21.018	21.164	28.668	28.810	30.243
60 y más años	54	86	61	52	71	1.183	1.261	2.005	1.994	2.277
No consta	366	1	0	3	10	14.139	23.827	25.690	25.343	26.207
CATEGORÍA PROFESIONAL										
TOTAL	7.079	6.747	5.752	5.714	6.175	244.709	220.095	204.754	203.498	208.650
Técnicos titulados	690	599	560	621	674	15.611	17.738	29.235	30.536	31.347
Técnicos no titulados	266	224	164	219	332	5.529	6.667	9.926	9.783	10.137
Administrativos y asimilados	557	530	482	506	559	16.911	18.791	25.375	24.940	24.476
Especialistas	3.639	3.067	2.796	2.294	2.037	84.822	81.977	90.228	88.123	88.648
No cualificados	1.926	2.327	1.750	2.072	2.565	37.356	43.008	46.531	46.457	50.937
No consta	1	0	0	2	0	84.480	51.914	3.459	3.659	3.105

3.4.9. Mediación, Arbitraje y Conciliación. Evolución del número de trabajadores afectados en materia de despidos según sexo y edad, categoría profesional y antigüedad.

	MURCIA (Región de)					ESPAÑA				
	2013	2014	2015	2016	2017	2013	2014	2015	2016	2017
Hombres	4.304	3.890	3.421	3.436	3.620	93.210	92.704	110.647	110.066	112.981
Técnicos titulados	428	362	324	342	376	9.056	10.028	17.207	18.032	18.443
Técnicos no titulados	207	146	116	144	220	3.668	4.180	6.360	6.161	6.365
Administrativos y asimilados	172	155	160	172	179	5.705	6.366	8.987	8.489	8.452
Especialistas	2.597	2.070	1.781	1.547	1.380	55.858	51.288	55.148	54.160	53.913
No cualificados	899	1.157	1.040	1.230	1.457	18.747	20.569	21.821	22.249	24.870
No consta	1	0	0	1	0	176	273	1.124	975	938
Mujeres	2.775	2.857	2.331	2.278	2.555	67.331	73.023	91.001	89.492	92.811
Técnicos titulados	262	237	236	279	298	6.555	7.230	11.813	12.238	12.784
Técnicos no titulados	59	78	48	75	112	1.861	2.316	3.471	3.528	3.697
Administrativos y asimilados	385	375	322	334	380	11.206	12.148	16.212	16.131	15.895
Especialistas	1.042	997	1.015	747	657	28.964	29.315	34.184	32.869	33.929
No cualificados	1.027	1.170	710	842	1.108	18.609	21.841	24.334	23.832	25.768
No consta	0	0	0	1	0	136	173	987	894	738
ANTIGÜEDAD										
TOTAL	7.079	6.747	5.752	5.714	6.175	244.709	220.095	204.754	203.498	208.650
Hasta 1 año	669	757	797	938	1.257	17.523	22.111	33.198	38.879	42.617
De 1 a 5 años	2.080	1.845	1.722	1.736	1.803	51.062	51.745	61.138	60.824	65.400
De 5 a 10 años	1.878	1.797	1.510	1.393	1.331	44.029	44.294	47.929	42.445	38.209
Más de 10 años	1.437	1.775	1.090	1.009	1.220	43.843	44.495	48.482	46.410	46.182
No consta	1.015	573	633	638	564	88.252	57.450	14.007	14.940	16.242
Hombres	4.304	3.890	3.421	3.436	3.620	93.210	92.704	110.647	110.066	112.981
Hasta 1 año	383	451	461	564	770	9.442	11.715	17.864	21.229	23.556
De 1 a 5 años	1.250	1.099	998	1.032	1.036	27.392	27.239	32.343	33.125	35.444
De 5 a 10 años	1.091	1.013	847	773	754	24.697	22.889	24.294	21.369	19.718
Más de 10 años	978	984	726	681	729	29.394	27.592	29.323	27.062	25.950
No consta	602	343	389	386	331	2.285	3.269	6.823	7.281	8.313
Mujeres	2.775	2.857	2.331	2.278	2.555	67.331	73.023	91.001	89.492	92.811
Hasta 1 año	286	306	336	374	487	8.081	10.082	15.117	17.314	18.791
De 1 a 5 años	830	746	724	704	767	23.670	23.815	28.322	27.074	29.541

3.4.9. Mediación, Arbitraje y Conciliación. Evolución del número de trabajadores afectados en materia de despidos según sexo y edad, categoría profesional y antigüedad.

	MURCIA (Región de)					ESPAÑA				
	2013	2014	2015	2016	2017	2013	2014	2015	2016	2017
De 5 a 10 años	787	784	663	620	577	19.332	20.593	23.139	20.561	18.247
Más de 10 años	459	791	364	328	491	14.449	15.875	18.597	18.563	19.778
No consta	413	230	244	252	233	1.799	2.658	5.826	5.980	6.454

Las sumas de hombres y mujeres no se corresponden con los totales ya que algunas CC.AA no facilitan información desagregada por sexo.

Fuente: Ministerio de Trabajo, Migraciones y Seguridad Social. Estadística de Mediación, Arbitraje y Conciliación

3.4.10. Mediación, Arbitraje y Conciliación. Evolución del número de trabajadores afectados en materia de despidos según tamaño de la empresa.

	MURCIA (Región de)					ESPAÑA				
	2013	2014	2015	2016	2017	2013	2014	2015	2016	2017
TOTAL	7.079	6.747	5.752	5.714	6.175	244.709	220.095	204.754	203.498	208.650
De 1 a 9 trabajadores	1.486	1.503	1.474	1.472	1.796	40.877	41.560	46.411	58.177	57.181
De 10 a 25 trabajadores	1.587	1.435	1.339	1.343	1.667	33.245	27.237	30.357	38.423	41.407
De 26 a 49 trabajadores	852	600	517	505	450	13.460	10.158	11.447	17.264	18.124
De 50 a 100 trabajadores	834	1.292	862	1.014	1.173	14.665	12.675	14.529	19.961	21.212
De 101 a 499 trabajadores	584	688	564	621	623	14.704	10.529	15.594	24.912	26.431
De 500 y más trabajadores	642	784	709	676	448	13.153	10.896	19.104	28.658	28.224
No consta	1.094	445	287	83	18	114.605	107.040	67.312	16.103	16.071

Fuente: Ministerio de Trabajo, Migraciones y Seguridad Social. Estadística de Mediación, Arbitraje y Conciliación

3.4.11. Asuntos Judiciales y Sociales. Evolución de los asuntos resueltos según materia objeto de la demanda.

	2010	2011	2012	2013	2014	2015	2016	2017
MURCIA (Región de)								
TOTAL	12.147	10.613	10.859	10.333	7.205	10.257	9.885	9.534
Conflictos colectivos	45	50	39	41	106	40	40	38
Conflictos individuales	10.070	8.417	8.090	7.527	3.673	6.754	6.156	5.940
Despidos	4.393	3.404	3.610	3.462	3.673	3.315	2.682	2.816
Reclamaciones derivadas del contrato de trabajo				4.065	3.915	3.439	3.474	3.124
Seguridad social	2.032	2.146	2.730	2.765	3.426	3.463	3.689	3.556
ESPAÑA								
TOTAL	342.361	333.201	352.992	354.272	356.427	364.356	343.779	334.724
Conflictos colectivos	2.630	3.076	2.726	2.920	3.618	2.934	3.053	2.294
Conflictos individuales	274.034	262.977	275.867	276.959	273.057	267.794	249.908	243.638
Despidos	105.299	98.775	108.570	119.115	118.225	110.092	101.477	97.673
Reclamaciones derivadas del contrato de trabajo	168.735	164.202	167.297	157.844	154.832	157.702	148.431	145.965
De cantidades	144.701	140.130	141.928	130.934	127.047	128.616	120.182	117.510
De otra índole	24.034	24.072	25.369	26.910	27.785	29.086	28.249	28.455
Seguridad social	65.697	67.148	74.399	74.393	79.752	93.628	90.818	88.792
Procedimientos de Impugnación en materia laboral y de Seguridad Social, excluidos los prestacionales			1085	2206	3040	3677	4235	4599
Afiliación y cotización	764							
Accidentes de trabajo, enfermedades profesionales y prevención de riesgos laborales	1.707		2.082	2.706	2.917	3.027	2.956	3.132
Prestaciones	63.226	67.148	71.232	69.481	73.795	86.924	83.627	81.061

A partir del segundo trimestre de 2010 y hasta 2011, los asuntos resueltos en materia de Seguridad Social, se refieren exclusivamente a Prestaciones.

Fuente: Anuario de Estadísticas de Ministerio de Empleo y Seguridad Social

3.4.12. Asuntos Judiciales y Sociales. Evolución de los asuntos resueltos en materia de despido según clase de resolución.

	2009	2010	2011	2012	2013	2014	2015	2016	2017
MURCIA (Región de)	5.734	4.393	3.404	3.610	3.462	3.673	3.315	2.682	2.816
Con sentencia favorable al trabajador	1.781	1.495	1.172	1.232	975	948	840	663	694
Con sentencia favorable en parte al trabajador	159	140	116	105	147	174	98	96	123
Con sentencia desfavorable al trabajador	415	384	397	305	306	308	244	202	180
Por conciliación	1.412	1.226	861	1.179	1.372	1.584	1.550	1.155	1.081
Por desistimiento	1.072	957	760	723	598	587	520	498	592
Por otras causas	895	191	98	66	64	72	63	68	146
ESPAÑA	125.202	105.299	98.775	108.570	119.115	118.225	110.092	101.477	97.673
Con sentencia favorable al trabajador	45.402	36.369	30.018	31.028	29.027	27.858	24.740	21.264	19.862
Con sentencia favorable en parte al trabajador	4.956	4.227	4.193	5.003	5.583	5.709	5.116	4.905	4.949
Con sentencia desfavorable al trabajador	13.419	12.878	12.430	11.409	10.459	9.425	8.285	7.412	6.818
Por conciliación	28.606	26.252	26.979	35.449	45.856	48.508	48.602	46.268	43.357
Por desistimiento	23.491	20.400	19.703	19.714	21.810	21.204	19.134	17.387	18.407
Por otras causas	9.328	5.173	5.452	5.967	6.380	5.521	4.215	4.241	4.280

Fuente: Anuario de Estadísticas de Ministerio de Empleo y Seguridad Social

3.4.13. Fondo de Garantía Salarial. Evolución de los expedientes, empresas afectadas, beneficiarios e importes de las prestaciones acordadas según tipo de prestación y motivo de solicitud.

	MURCIA (Región de)								ESPAÑA
	2010	2011	2012	2013	2014	2015	2016	2017	2017
EXPEDIENTES	4.478	7.213	6.213	4.129	9.245	4.191	2.667	2.093	68.815
EMPRESAS AFECTADAS	2.405	3.480	3.035	2.384	411	1.616	1.061	848	23.714
TRABAJADORES BENEFICIARIOS	6.500	9.543	9.953	5.822	14.662	6.503	3.842	2.980	90.321
PRESTACIONES (miles euros)	31.129,0	49.882,5	51.900,5	30.855,5	82.498,8	45.981,2	22.620,5	19.828,2	590.598,8
Salarios	10.613,4	15.003,1	19.010,6	9.996,4	22.826,2	15.046,9	8.483,4	6.409,9	214.070,3
Ejecuciones Laborales	5.360,9	9.466,3	8.466,4	6.312,1	12.217,1	9.032,9	5.547,9	4.063,4	126.259,8
Procedimientos Concursales	5.252,5	5.536,8	10.544,1	3.684,3	10.604,2	6.013,9	2.935,5	2.346,5	87.805,5
Indemnizaciones	20.515,6	34.879,4	32.889,9	20.859,1	59.672,6	30.934,4	14.137,1	13.418,3	376.528,6
Por impago de la empresa	13.847,8	23.859,8	24.097,5	15.181,1	47.418,4	29.975,6	13.803,1	13.319,2	374.127,2
Ejecuciones Laborales	4.496,2	14.720,2	10.546,2	7.985,1	21.161,4	15.027,6	8.749,1	6.970,5	186.430,3
Procedimientos Concursales	9.351,6	9.139,6	13.551,4	7.195,9	26.257,0	14.948,0	5.054,0	6.348,6	187.696,9
Responsabilidad directa FOGASA	6.667,8	11.019,6	8.792,4	5.678,0	12.254,2	958,8	334,0	99,2	2.401,3

El número total de empresas no siempre se corresponde con la suma de los parciales, ya que puede diferir en función de la variable de clasificación (una misma empresa puede estar ubicada en varias provincias, o recibir varios tipos de prestación, etc.).

Salarios: el total de España incluye los importes de salarios responsabilidad directa de Fogasa.

Fuente: Anuario de Estadísticas de Ministerio de Empleo y Seguridad Social

3.5.1. Siniestralidad laboral. Evolución de los accidentes de trabajo que han causado baja laboral según sector de actividad y gravedad.

	2014		2015		2016		2017	
	Nº de accidentes	Índice de incidencia	Nº de accidentes	Índice de incidencia	Nº de accidentes	Índice de incidencia	Nº de accidentes	Índice de incidencia
TOTAL								
TOTAL	12.553	3.093,8	14.369	3.392,1	15.182	3.449,4	16.408	3.556,9
Leves	12.468	3.072,8	14.281	3.371,3	15.092	3.429,0	16.295	3.532,4
Graves y Muy graves	70	17,3	70	16,5	69	15,7	90	19,5
Graves	63		65		64		88	
Muy graves	7		5		5		2	
Mortales	15	3,7	18	4,2	21	4,8	23	5,0
Agricultura								
TOTAL	3.033	4.756,7	3.683	5.435,7	3.783	5.409,4	4.086	5.443,9
Leves	3.015	4.728,4	3.672	5.419,5	3.768	5.388,0	4.068	5.419,9
Graves y Muy graves	13	20,4	8	11,8	11	15,7	15	20,0
Graves	10		7		11		15	
Muy graves	3		1		0		0	
Mortales	5	7,8	3	4,4	4	5,7	3	4,0
Industria								
TOTAL	2.739	4.773,2	3.072	5.159,8	3.260	5.195,7	3.448	5.302,3
Leves	2.716	4.733,1	3.050	5.122,8	3.241	5.165,5	3.428	5.271,6
Graves y Muy graves	20	34,9	19	31,9	16	25,5	15	23,1
Graves	17		18		15		15	
Muy graves	3		1		1		0	
Mortales	3	5,2	3	5,0	3	4,8	5	7,7
Construcción								
TOTAL	934	5.063,8	1.153	5.844,9	1.302	6.261,4	1.519	6.616,1
Leves	923	5.004,2	1.136	5.758,8	1.289	6.198,9	1.501	6.537,7
Graves y Muy graves	10	54,2	13	65,9	10	48,1	16	69,7
Graves	10		12		9		16	
Muy graves	0		1		1		0	
Mortales	1	5,4	4	20,3	3	14,4	2	8,7

3.5.1. Siniestralidad laboral. Evolución de los accidentes de trabajo que han causado baja laboral según sector de actividad y gravedad.

	2014		2015		2016		2017	
	Nº de accidentes	Índice de incidencia	Nº de accidentes	Índice de incidencia	Nº de accidentes	Índice de incidencia	Nº de accidentes	Índice de incidencia
Servicios								
TOTAL	5.847	2.196,8	6.461	2.336,0	6.837	2.385,0	7.355	2.465,9
Leves	5.814	2.184,4	6.423	2.322,3	6.794	2.370,0	7.298	2.446,8
Graves y Muy graves	27	10,1	30	10,8	32	11,2	44	14,8
Graves	26		28		29		42	
Muy graves	1		2		3		2	
Mortales	6	2,3	8	2,9	11	3,8	13	4,4

Índice de incidencia: Número de accidentes con baja en jornada de trabajo por cada cien mil trabajadores afiliados a la Seguridad Social con contingencias de A.T. cubiertas.(incluye autónomos). Los índices se refieren a accidentes ocurridos en el año.

Fuente: Instituto de Seguridad y Salud Laboral

G-3.7. Gráfico de la evolución del número de accidentes de trabajo que han causado baja laboral según sector de actividad.

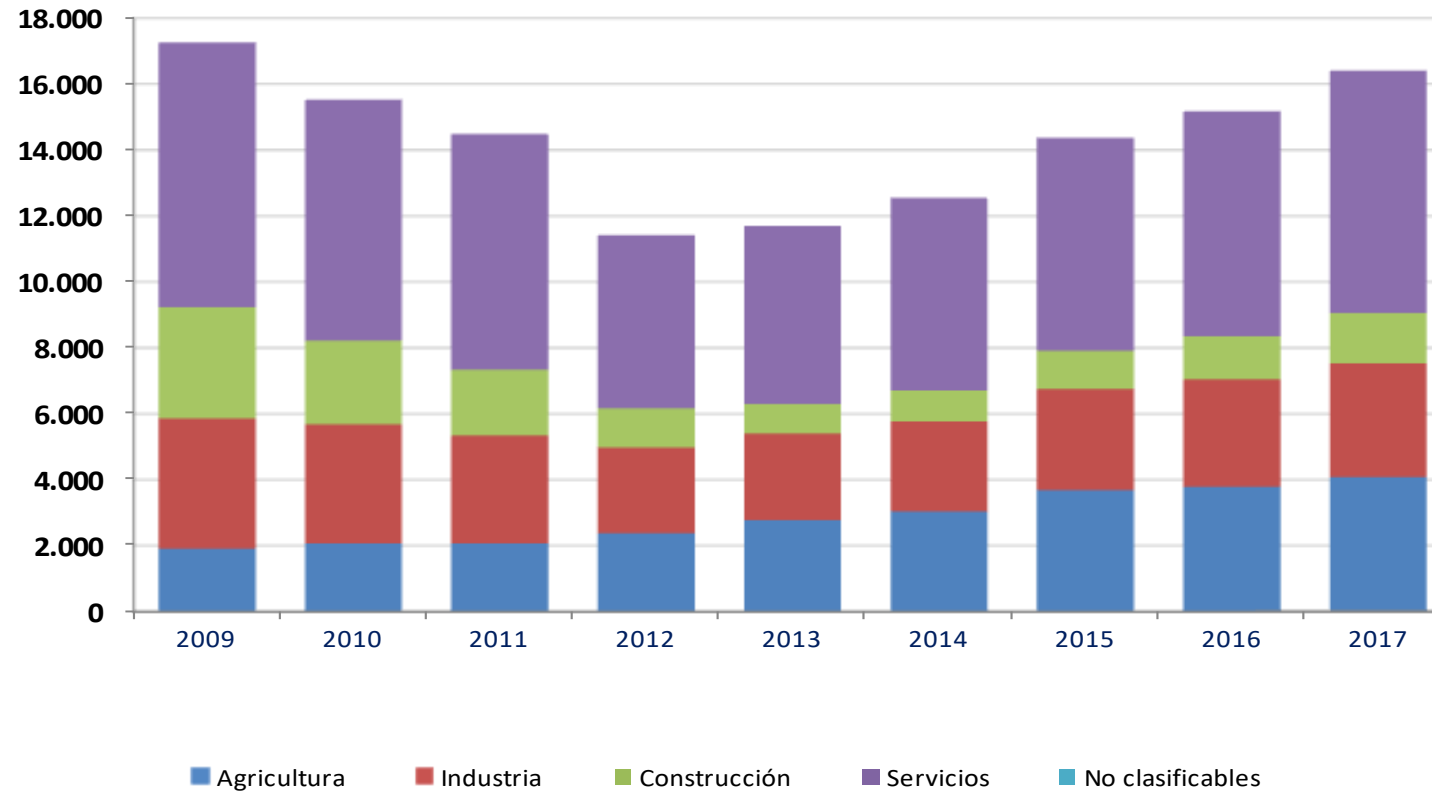

Fuente: Instituto de Seguridad y Salud Laboral

3.5.2. Siniestralidad laboral. Evolución de las enfermedades profesionales que han causado baja laboral y el índice de incidencia según sector de actividad.

	2013	2014	2015	2016	2017
Número de enfermedades					
TOTAL	295	323	376	447	611
Agricultura	46	51	73	83	123
Industria	122	116	95	116	135
Construcción	13	16	19	29	30
Servicios	114	140	189	219	323
Índice de incidencia					
TOTAL	74,5	79,6	88,8	101,6	132,5
Agricultura	77,1	80,0	107,7	118,7	163,9
Industria	215,1	202,2	159,6	184,9	207,6
Construcción	70,2	86,7	96,3	139,5	130,7
Servicios	43,7	52,6	68,3	76,4	108,3

Índice de incidencia: nº de enfermedades profesionales con baja por cada 100.000 trabajadores afiliados a la Seguridad Social con las contingencias por E.P cubiertas (incluye autónomos).

Los índices se refieren a enfermedades diagnosticadas en el año.

Fuente: Instituto de Seguridad y Salud Laboral

3.6.1. Evolución del número de efectivos según tipo de Administración y sexo.

		TOTAL	Administración Pública Estatal	Administración CC.AA.	Administración Local	Universidades
TOTAL						
Enero	2011	85.916	17.381	51.783	14.851	1.901
Julio	2011	85.855	17.787	52.734	13.417	1.917
Enero	2012	90.888	17.709	53.908	14.418	4.853
Julio	2012	87.018	17.829	51.457	12.778	4.954
Enero	2013	82.153	17.582	47.028	12.692	4.851
Julio	2013	81.045	17.474	46.991	11.663	4.917
Enero	2014	80.532	17.160	46.325	12.194	4.853
Julio	2014	79.716	17.002	45.958	11.850	4.906
Enero	2015	80.470	16.960	46.376	12.308	4.826
Julio	2015	82.130	16.786	48.423	11.952	4.969
Enero	2016	82.145	16.879	47.572	12.690	5.004
Julio	2016	82.398	16.730	48.751	11.771	5.146
Enero	2017	80.977	16.677	47.179	12.020	5.101
Julio	2017	81.711	16.554	48.271	11.641	5.245
Hombres						
Enero	2011	40.740	13.394	17.410	8.763	1.173
Julio	2011	40.283	13.636	17.545	7.923	1.179
Enero	2012	43.178	13.575	18.205	8.623	2.775
Julio	2012	41.700	13.676	17.442	7.750	2.832
Enero	2013	40.082	13.505	15.960	7.837	2.780
Julio	2013	39.236	13.365	15.823	7.285	2.763
Enero	2014	38.907	13.129	15.497	7.565	2.716
Julio	2014	38.252	12.949	15.351	7.228	2.724
Enero	2015	38.393	12.946	15.255	7.505	2.687
Julio	2015	38.449	12.784	15.634	7.281	2.750
Enero	2016	38.501	12.889	15.285	7.594	2.733
Julio	2016	38.128	12.702	15.488	7.138	2.800
Enero	2017	37.550	12.673	14.986	7.120	2.771
Julio	2017	37.455	12.491	15.188	6.934	2.842

3.6.1. Evolución del número de efectivos según tipo de Administración y sexo.

		TOTAL	Administración Pública Estatal	Administración CC.AA.	Administración Local	Universidades
Mujeres						
Enero	2011	45.176	3.987	34.373	6.088	728
Julio	2011	45.572	4.151	35.189	5.494	738
Enero	2012	47.710	4.134	35.703	5.795	2.078
Julio	2012	45.318	4.153	34.015	5.028	2.122
Enero	2013	42.071	4.077	31.068	4.855	2.071
Julio	2013	41.809	4.109	31.168	4.378	2.154
Enero	2014	41.625	4.031	30.828	4.629	2.137
Julio	2014	41.464	4.053	30.607	4.622	2.182
Enero	2015	42.077	4.014	31.121	4.803	2.139
Julio	2015	43.681	4.002	32.789	4.671	2.219
Enero	2016	43.644	3.990	32.287	5.096	2.271
Julio	2016	44.270	4.028	33.263	4.633	2.346
Enero	2017	43.427	4.004	32.193	4.900	2.330
Julio	2017	44.256	4.063	33.083	4.707	2.403

Fuente: Ministerio de Política Territorial y Función Pública. Boletín Estadístico del personal al servicio de las Administraciones Públicas. Registro Central de Personal

3.6.2. Evolución del número de efectivos de la Administración Pública Estatal según sexo.

		ADMÓN. PÚBLICA ESTATAL	ADMÓN GRAL. DEL ESTADO	Ministerios, OO.AA. y Áreas de Actividad	Agencias Estatales (Ley 28/2006)	OTROS ADMÓN. PÚBLICA ESTATAL	Fuerzas y Cuerpos Seguridad Estado	Fuerzas Armadas	Administración de Justicia	Entes Públicos
TOTAL										
Enero	2011	17.381	5.358	5.111	247	12.023	3.320	6.215	1.755	733
Julio	2011	17.787	5.606	5.356	250	12.181	3.464	6.175	1.814	728
Enero	2012	17.709	5.706	5.450	256	12.003	3.523	6.056	1.777	647
Julio	2012	17.829	5.679	5.424	255	12.150	3.594	6.118	1.794	644
Enero	2013	17.582	5.568	5.324	244	12.014	3.513	6.114	1.751	636
Julio	2013	17.474	5.537	5.293	244	11.937	3.493	6.040	1.794	610
Enero	2014	17.160	5.423	5.188	235	11.737	3.450	5.915	1.762	610
Julio	2014	17.002	5.395	5.159	236	11.607	3.448	6.010	1.793	356
Enero	2015	16.960	5.284	5.063	221	11.676	3.406	6.135	1.781	354
Julio	2015	16.786	5.226	4.986	240	11.560	3.408	6.037	1.766	349
Enero	2016	16.879	5.143	4.935	207	11.736	3.399	6.195	1.775	367
Julio	2016	16.730	5.146	4.928	218	11.584	3.362	6.069	1.773	380
Enero	2017	16.677	5.118	4.887	231	11.559	3.341	6.070	1.762	386
Julio	2017	16.554	5.047	4.802	245	11.507	3.330	6.011	1.801	365
Hombres										
Enero	2011	13.394	3.353	3.216	137	10.041	3.145	5.572	671	653
Julio	2011	13.636	3.502	3.368	134	10.134	3.271	5.531	680	652
Enero	2012	13.575	3.564	3.427	137	10.011	3.325	5.435	658	593
Julio	2012	13.676	3.533	3.397	136	10.143	3.391	5.496	665	591
Enero	2013	13.505	3.475	3.338	137	10.030	3.311	5.485	646	588
Julio	2013	13.365	3.433	3.306	127	9.932	3.289	5.414	663	566
Enero	2014	13.129	3.362	3.240	122	9.767	3.250	5.294	657	566
Julio	2014	12.949	3.342	3.219	123	9.607	3.247	5.374	666	320
Enero	2015	12.946	3.257	3.143	114	9.689	3.204	5.504	665	316
Julio	2015	12.784	3.215	3.088	127	9.569	3.204	5.403	651	311
Enero	2016	12.889	3.162	3.049	113	9.727	3.201	5.552	651	323
Julio	2016	12.702	3.149	3.035	114	9.553	3.159	5.423	643	328
Enero	2017	12.673	3.137	3.013	124	9.536	3.141	5.416	644	335

3.6.2. Evolución del número de efectivos de la Administración Pública Estatal según sexo.

		ADMÓN. PÚBLICA ESTATAL	ADMÓN GRAL. DEL ESTADO	Ministerios, OO.AA. y Áreas de Actividad	Agencias Estatales (Ley 28/2006)	OTROS ADMÓN. PÚBLICA ESTATAL	Fuerzas y Cuerpos Seguridad Estado	Fuerzas Armadas	Administra- ción de Justicia	Entes Públicos
Julio	2017	12.491	3.077	2.947	130	9.414	3.088	5.357	652	317
Mujeres										
Enero	2011	3.987	2.005	1.895	110	1.982	175	643	1.084	80
Julio	2011	4.151	2.104	1.988	116	2.047	193	644	1.134	76
Enero	2012	4.134	2.142	2.023	119	1.992	198	621	1.119	54
Julio	2012	4.153	2.146	2.027	119	2.007	203	622	1.129	53
Enero	2013	4.077	2.093	1.986	107	1.984	202	629	1.105	48
Julio	2013	4.109	2.104	1.987	117	2.005	204	626	1.131	44
Enero	2014	4.031	2.061	1.948	113	1.970	200	621	1.105	44
Julio	2014	4.053	2.053	1.940	113	2.000	201	636	1.127	36
Enero	2015	4.014	2.027	1.920	107	1.987	202	631	1.116	38
Julio	2015	4.002	2.011	1.898	113	1.991	204	634	1.115	38
Enero	2016	3.990	1.981	1.887	94	2.009	198	643	1.124	44
Julio	2016	4.028	1.997	1.893	104	2.031	203	646	1.130	52
Enero	2017	4.004	1.981	1.874	107	2.023	200	654	1.118	51
Julio	2017	4.063	1.970	1.855	115	2.093	242	654	1.149	48

Fuente: Ministerio de Política Territorial y Función Pública. Boletín estadístico del personal al servicio de las Administraciones Públicas. Registro Central de Personal

3.6.3. Evolución del número de efectivos de las CC.AA según sexo.

		ADMINISTRACIÓN GENERAL	Consejerías y sus OO.AA.	Docencia no Universitaria	Instituciones Sanitarias S.N.S.
TOTAL					
Enero	2011	51.783	9.598	22.407	19.778
Julio	2011	52.734	9.813	22.431	20.490
Enero	2012	53.908	9.446	24.192	20.270
Julio	2012	51.457	9.631	21.871	19.955
Enero	2013	47.028	7.184	20.148	19.696
Julio	2013	46.991	7.372	20.074	19.545
Enero	2014	46.325	6.851	19.948	19.526
Julio	2014	45.958	6.779	19.745	19.434
Enero	2015	46.376	6.495	20.397	19.484
Julio	2015	48.423	7.020	21.763	19.640
Enero	2016	47.572	6.692	21.332	19.548
Julio	2016	48.751	7.109	22.077	19.565
Enero	2017	47.179	6.693	20.894	19.592
Julio	2017	48.271	7.076	21.553	19.642
Hombres					
Enero	2011	17.410	3.688	7.409	6.313
Julio	2011	17.545	3.693	7.420	6.432
Enero	2012	18.205	3.611	8.176	6.418
Julio	2012	17.442	3.599	7.446	6.397
Enero	2013	15.960	2.984	6.807	6.169
Julio	2013	15.823	2.977	6.786	6.060
Enero	2014	15.497	2.860	6.536	6.101
Julio	2014	15.351	2.820	6.484	6.047
Enero	2015	15.255	2.681	6.520	6.054
Julio	2015	15.634	2.738	6.876	6.020
Enero	2016	15.285	2.664	6.657	5.964
Julio	2016	15.488	2.729	6.848	5.911
Enero	2017	14.986	2.649	6.446	5.891
Julio	2017	15.188	2.698	6.615	5.875

3.6.3. Evolución del número de efectivos de las CC.AA según sexo.

		ADMINISTRACIÓN GENERAL	Consejerías y sus OO.AA.	Docencia no Universitaria	Instituciones Sanitarias S.N.S.
Mujeres					
Enero	2011	34.373	5.910	14.998	13.465
Julio	2011	35.189	6.120	15.011	14.058
Enero	2012	35.703	5.835	16.016	13.852
Julio	2012	34.015	6.032	14.425	13.558
Enero	2013	31.068	4.200	13.341	13.527
Julio	2013	31.168	4.395	13.288	13.485
Enero	2014	30.828	3.991	13.412	13.425
Julio	2014	30.607	3.959	13.261	13.387
Enero	2015	31.121	3.814	13.877	13.430
Julio	2015	32.789	4.282	14.887	13.620
Enero	2016	32.287	4.028	14.675	13.584
Julio	2016	33.263	4.380	15.229	13.654
Enero	2017	32.193	4.044	14.448	13.701
Julio	2017	33.083	4.378	14.938	13.767

Fuente: Ministerio de Política Territorial y Función Pública. Boletín estadístico del personal al servicio de las Administraciones Públicas. Registro Central de Personal

3.6.4. Evolución del número de efectivos según tipo de Administración y categoría de personal.

	Enero 2012	Julio 2012	Enero 2013	Julio 2013	Enero 2014	Julio 2014	Enero 2015	Julio 2015	Enero 2016	Julio 2016	Enero 2017	Julio 2017
Ministerios, OO.AA. y Áreas de Actividad												
TOTAL	5.450	5.424	5.324	5.293	5.188	5.159	5.063	4.986	4.935	4.928	4.887	4.802
Funcionarios de carrera	3.668	3.642	3.603	3.559	3.502	3.477	3.433	3.383	3.371	3.355	3.350	3.298
Personal laboral	1.687	1.686	1.634	1.635	1.585	1.589	1.531	1.525	1.475	1.481	1.447	1.414
Otro Personal	95	96	87	99	101	93	99	78	89	91	90	90
Seguridad Social												
TOTAL	719	711	697	685	669	662	647	634	625	632	634	617
Funcionarios de carrera	664	658	652	639	623	616	602	591	584	591	594	576
Personal laboral	37	36	34	35	35	35	35	33	31	31	30	31
Otro Personal	18	17	11	11	11	11	10	10	10	10	10	10
Agencias Estatales (Ley 28/2006)												
TOTAL	256	255	244	244	235	236	221	240	207	218	231	245
Funcionarios de carrera	138	136	136	134	133	133	134	132	125	122	123	127
Personal laboral	117	118	108	110	102	103	87	106	81	94	106	116
Otro Personal	1	1	0	0	0	0	0	2	1	2	2	2

Fuente: Ministerio de Política Territorial y Función Pública. Boletín estadístico del personal al servicio de las Administraciones Públicas. Registro Central de Personal

3.6.5. Evolución del personal al servicio de las Universidades según clase de personal.

	Enero 2012	Julio 2012	Enero 2013	Julio 2013	Enero 2014	Julio 2014	Enero 2015	Julio 2015	Enero 2016	Julio 2016	Enero 2017	Julio 2017
Personal docente e investigador (PDI)												
TOTAL	3.031	3.095	3.015	3.080	3.059	3.094	3.032	3.177	3.361	3.450	3.419	3.499
Funcionarios de carrera	1.501	1.501	1.482	1.475	1.459	1.453	1.423	1.410	1.370	1.357	1.352	1.360
Personal laboral	1.494	1.560	1.501	1.584	1.586	1.625	1.592	1.750	1.974	2.076	2.053	2.131
Funcionarios interinos	36	34	32	21	14	16	17	17	17	17	14	8
Personal de Administración y servicios (PAS)												
TOTAL	1.822	1.859	1.836	1.837	1.794	1.812	1.794	1.792	1.643	1.696	1.682	1.746
Funcionarios de carrera	999	984	983	977	971	1.080	1.082	1.080	1.072	1.065	1.057	1.050
Personal laboral	565	622	570	565	502	401	383	374	192	213	198	229
Otro Personal	258	253	283	295	321	331	329	338	379	418	427	467

Personal al servicio de Universidades: A partir de enero de 2012 se incorporan datos de todos los efectivos inscritos y no inscritos en el RCP, hasta la fecha solo se contabilizaban los inscritos en el RCP (Registro Central de Personal).

Se incluyen los datos de la Universidad de Murcia y Politécnica de Cartagena.

Fuente: Ministerio de Política Territorial y Función Pública. Boletín estadístico del personal al servicio de las Administraciones Públicas. Registro Central de Personal

3.7.1. Evolución del número de afiliaciones según sexo y grupos de edad.

AMBOS SEXOS												
	TOTAL	De 16 a 19 años	De 20 a 24 años	De 25 a 29 años	De 30 a 34 años	De 35 a 39 años	De 40 a 44 años	De 45 a 49 años	De 50 a 54 años	De 55 a 59 años	De 60 a 64 años	De 65 y más
I Trimestre 2012	505.795	2.977	27.044	56.936	81.801	83.155	74.588	66.142	52.818	35.289	21.982	3.063
II Trimestre 2012	510.076	3.560	28.123	56.377	81.535	83.395	75.382	67.001	53.497	35.962	22.178	3.066
III Trimestre 2012	495.310	2.757	25.322	52.995	77.365	81.225	73.961	66.808	53.403	36.240	22.200	3.034
IV Trimestre 2012	487.152	2.393	23.942	51.903	76.750	81.195	72.914	65.626	52.030	35.839	21.788	2.772
I Trimestre 2013	486.599	2.327	23.033	51.176	75.917	81.776	73.200	66.160	52.191	36.216	21.813	2.790
II Trimestre 2013	490.812	2.952	24.771	51.310	75.155	82.014	73.691	66.900	52.696	36.706	21.886	2.731
III Trimestre 2013	478.227	2.358	22.474	48.764	71.957	80.210	72.478	66.160	52.540	36.652	21.881	2.753
IV Trimestre 2013	480.739	2.160	22.320	49.168	71.881	80.944	73.124	66.218	52.850	37.341	22.006	2.727
I Trimestre 2014	495.166	2.738	23.868	50.946	74.282	83.669	75.642	67.830	53.958	37.914	21.793	2.526
II Trimestre 2014	502.833	3.382	25.178	50.953	73.448	84.036	76.812	68.947	55.355	39.137	22.655	2.930
III Trimestre 2014	487.525	2.572	22.034	48.136	70.097	81.579	75.012	67.777	55.169	39.388	22.847	2.914
IV Trimestre 2014	499.630	2.588	23.063	49.515	71.381	83.838	77.180	68.931	56.162	40.637	23.352	2.983
I Trimestre 2015	516.070	3.206	24.990	51.400	73.542	86.879	79.908	71.164	57.533	41.404	23.194	2.850
II Trimestre 2015	524.735	4.155	26.649	51.425	72.216	86.994	81.311	72.505	58.871	42.983	24.332	3.294
III Trimestre 2015	507.432	2.986	23.238	48.331	68.597	83.692	79.844	71.189	58.548	43.114	24.538	3.355
IV Trimestre 2015	519.766	2.993	24.692	49.705	69.584	85.998	81.607	72.634	59.783	44.243	25.080	3.447
I Trimestre 2016	527.202	3.123	24.542	50.070	69.685	87.255	83.569	74.024	60.763	44.880	25.606	3.685
II Trimestre 2016	538.592	5.285	28.630	51.721	70.343	87.861	84.507	75.104	61.569	45.221	25.146	3.205
III Trimestre 2016	524.727	4.075	25.945	49.286	67.143	85.541	83.238	73.917	61.449	45.518	25.379	3.236
IV Trimestre 2016	539.491	4.200	27.196	51.155	68.344	87.581	85.932	75.930	63.257	46.662	25.865	3.369
I Trimestre 2017	557.633	3.797	26.954	51.882	68.516	89.858	89.925	78.999	66.617	48.947	28.008	4.130
II Trimestre 2017	564.496	5.762	30.018	52.744	67.406	88.819	90.107	79.428	67.664	49.629	28.610	4.309
III Trimestre 2017	554.719	4.158	26.930	50.943	65.961	86.751	89.440	78.788	68.190	49.908	29.213	4.437
IV Trimestre 2017	559.791	4.092	27.224	51.738	65.674	86.814	90.751	79.299	69.068	50.538	30.005	4.588

Datos provisionales.

Fuente: CREM. Estadística de Personas Afiliadas a la Seguridad Social

3.7.1. Evolución del número de afiliaciones según sexo y grupos de edad.

	HOMBRES											
	TOTAL	De 16 a 19 años	De 20 a 24 años	De 25 a 29 años	De 30 a 34 años	De 35 a 39 años	De 40 a 44 años	De 45 a 49 años	De 50 a 54 años	De 55 a 59 años	De 60 a 64 años	De 65 y más años
I Trimestre 2012	288.976	1.830	14.597	29.760	46.382	48.924	43.798	38.253	30.473	20.240	13.089	1.630
II Trimestre 2012	289.316	2.116	15.118	29.359	45.799	48.626	44.034	38.407	30.573	20.566	13.084	1.634
III Trimestre 2012	278.227	1.677	13.674	27.513	43.025	46.874	42.622	37.809	30.011	20.449	13.000	1.573
IV Trimestre 2012	277.086	1.472	12.875	26.910	42.966	47.339	42.598	37.890	29.985	20.599	12.948	1.504
I Trimestre 2013	277.371	1.459	12.582	26.652	42.516	47.769	42.837	38.282	30.038	20.834	12.887	1.515
II Trimestre 2013	278.387	1.776	13.482	26.616	41.674	47.511	42.942	38.641	30.285	21.119	12.881	1.460
III Trimestre 2013	270.692	1.441	12.459	25.264	39.831	46.389	42.039	37.965	30.124	20.886	12.816	1.478
IV Trimestre 2013	272.047	1.308	12.183	25.352	39.712	46.854	42.709	38.154	30.345	21.175	12.789	1.466
I Trimestre 2014	283.073	1.749	13.417	26.748	41.534	48.953	44.495	39.279	31.227	21.653	12.666	1.352
II Trimestre 2014	286.548	2.075	13.953	26.749	40.921	48.863	44.940	39.862	32.023	22.428	13.127	1.607
III Trimestre 2014	276.480	1.658	12.356	25.153	38.828	47.151	43.599	39.054	31.603	22.389	13.089	1.600
IV Trimestre 2014	284.478	1.655	12.902	25.934	39.612	48.859	45.079	39.920	32.264	23.182	13.416	1.655
I Trimestre 2015	297.218	2.094	14.203	27.411	41.419	51.183	47.249	41.616	33.285	23.840	13.333	1.585
II Trimestre 2015	301.755	2.636	15.028	27.516	40.313	51.208	47.848	42.389	34.148	24.817	14.052	1.800
III Trimestre 2015	289.472	1.943	13.151	25.886	37.778	48.712	46.567	41.236	33.635	24.715	14.027	1.822
IV Trimestre 2015	296.331	1.938	13.739	26.419	38.244	50.193	47.556	42.212	34.453	25.411	14.292	1.874
I Trimestre 2016	303.718	2.049	14.041	26.864	38.812	51.388	49.226	43.309	35.366	25.961	14.681	2.021
II Trimestre 2016	309.885	3.393	16.233	27.989	39.109	51.498	49.498	43.837	35.887	26.179	14.415	1.847
III Trimestre 2016	300.294	2.663	14.840	26.572	37.196	49.828	48.485	42.832	35.474	26.114	14.408	1.882
IV Trimestre 2016	308.118	2.713	15.276	27.326	37.766	50.893	50.118	44.055	36.545	26.869	14.587	1.970
I Trimestre 2017	322.480	2.516	15.679	28.274	38.347	52.690	52.975	46.414	38.766	28.547	15.884	2.388
II Trimestre 2017	325.322	3.788	17.226	28.695	37.515	51.689	52.783	46.579	39.408	28.868	16.306	2.465
III Trimestre 2017	316.136	2.722	15.490	27.448	36.300	49.902	51.939	45.456	39.150	28.743	16.457	2.529
IV Trimestre 2017	319.471	2.693	15.406	27.777	36.165	49.930	52.987	45.874	39.924	29.199	16.944	2.572

Datos provisionales.

Fuente: CREM. Estadística de Personas Afiliadas a la Seguridad Social

3.7.1. Evolución del número de afiliaciones según sexo y grupos de edad.

	MUJERES											
	TOTAL	De 16 a 19 años	De 20 a 24 años	De 25 a 29 años	De 30 a 34 años	De 35 a 39 años	De 40 a 44 años	De 45 a 49 años	De 50 a 54 años	De 55 a 59 años	De 60 a 64 años	De 65 y más
I Trimestre 2012	216.819	1.147	12.447	27.176	35.419	34.231	30.790	27.889	22.345	15.049	8.893	1.433
II Trimestre 2012	220.760	1.444	13.005	27.018	35.736	34.769	31.348	28.594	22.924	15.396	9.094	1.432
III Trimestre 2012	217.083	1.080	11.648	25.482	34.340	34.351	31.339	28.999	23.392	15.791	9.200	1.461
IV Trimestre 2012	210.066	921	11.067	24.993	33.784	33.856	30.316	27.736	22.045	15.240	8.840	1.268
I Trimestre 2013	209.228	868	10.451	24.524	33.401	34.007	30.363	27.878	22.153	15.382	8.926	1.275
II Trimestre 2013	212.425	1.176	11.289	24.694	33.481	34.503	30.749	28.259	22.411	15.587	9.005	1.271
III Trimestre 2013	207.535	917	10.015	23.500	32.126	33.821	30.439	28.195	22.416	15.766	9.065	1.275
IV Trimestre 2013	208.692	852	10.137	23.816	32.169	34.090	30.415	28.064	22.505	16.166	9.217	1.261
I Trimestre 2014	212.093	989	10.451	24.198	32.748	34.716	31.147	28.551	22.731	16.261	9.127	1.174
II Trimestre 2014	216.285	1.307	11.225	24.204	32.527	35.173	31.872	29.085	23.332	16.709	9.528	1.323
III Trimestre 2014	211.045	914	9.678	22.983	31.269	34.428	31.413	28.723	23.566	16.999	9.758	1.314
IV Trimestre 2014	215.152	933	10.161	23.581	31.769	34.979	32.101	29.011	23.898	17.455	9.936	1.328
I Trimestre 2015	218.852	1.112	10.787	23.989	32.123	35.696	32.659	29.548	24.248	17.564	9.861	1.265
II Trimestre 2015	222.980	1.519	11.621	23.909	31.903	35.786	33.463	30.116	24.723	18.166	10.280	1.494
III Trimestre 2015	217.960	1.043	10.087	22.445	30.819	34.980	33.277	29.953	24.913	18.399	10.511	1.533
IV Trimestre 2015	223.435	1.055	10.953	23.286	31.340	35.805	34.051	30.422	25.330	18.832	10.788	1.573
I Trimestre 2016	223.484	1.074	10.501	23.206	30.873	35.867	34.343	30.715	25.397	18.919	10.925	1.664
II Trimestre 2016	228.707	1.892	12.397	23.732	31.234	36.363	35.009	31.267	25.682	19.042	10.731	1.358
III Trimestre 2016	224.433	1.412	11.105	22.714	29.947	35.713	34.753	31.085	25.975	19.404	10.971	1.354
IV Trimestre 2016	231.373	1.487	11.920	23.829	30.578	36.688	35.814	31.875	26.712	19.793	11.278	1.399
I Trimestre 2017	235.153	1.281	11.275	23.608	30.169	37.168	36.950	32.585	27.851	20.400	12.124	1.742
II Trimestre 2017	239.174	1.974	12.792	24.049	29.891	37.130	37.324	32.849	28.256	20.761	12.304	1.844
III Trimestre 2017	238.583	1.436	11.440	23.495	29.661	36.849	37.501	33.332	29.040	21.165	12.756	1.908
IV Trimestre 2017	240.320	1.399	11.818	23.961	29.509	36.884	37.764	33.425	29.144	21.339	13.061	2.016

Datos provisionales.

**Fuente: CREM. Estadística
de Personas Afiliadas a la
Seguridad Social**

3.7.2. Evolución del número de afiliaciones según régimen.

	TOTAL	Régimen General	Régimen General (excepto S.E. Agrario y S.E.E. Hogar)	S.E. Agrario	S.E.E. Hogar	Régimen Especial Trabajadores Autónomos	Régimen Especial del Mar	Régimen Esp. E. Hogar (A extinguir)
I Trimestre 2012	505.795	408.474	334.731	70.607	3.136	89.928	1.010	6.383
II Trimestre 2012	510.076	415.430	333.852	73.278	8.300	90.322	1.033	3.291
III Trimestre 2012	495.310	404.791	324.570	67.062	13.159	89.344	1.054	121
IV Trimestre 2012	487.152	397.121	313.338	68.837	14.946	89.148	821	62
I Trimestre 2013	486.599	396.618	311.688	69.720	15.210	88.971	978	32
II Trimestre 2013	490.812	399.624	315.418	69.105	15.101	90.167	1.008	13
III Trimestre 2013	478.227	387.494	309.916	62.970	14.608	89.689	1.039	5
IV Trimestre 2013	480.739	388.958	312.381	61.717	14.860	90.972	807	2
I Trimestre 2014	495.166	401.771	316.541	70.206	15.024	92.394	1.001	
II Trimestre 2014	502.833	407.912	322.046	71.114	14.752	93.816	1.105	
III Trimestre 2014	487.525	393.257	317.026	61.861	14.370	93.206	1.062	
IV Trimestre 2014	499.630	404.882	322.664	67.522	14.696	93.913	835	
I Trimestre 2015	516.070	420.471	330.022	75.729	14.720	94.629	970	
II Trimestre 2015	524.735	427.830	336.195	77.034	14.601	95.825	1.080	
III Trimestre 2015	507.432	411.400	331.644	65.502	14.254	94.943	1.089	
IV Trimestre 2015	519.766	423.199	340.790	67.861	14.548	95.701	866	
I Trimestre 2016	527.202	430.128	342.541	72.956	14.631	96.028	1.046	
II Trimestre 2016	538.592	440.623	349.594	76.551	14.478	96.764	1.205	
III Trimestre 2016	524.727	427.619	344.960	68.491	14.168	95.976	1.132	
IV Trimestre 2016	539.491	442.064	354.575	72.946	14.543	96.510	917	
I Trimestre 2017	557.633	459.312	360.850	83.807	14.655	97.214	1.107	
II Trimestre 2017	564.496	465.306	366.939	83.927	14.440	97.966	1.224	
III Trimestre 2017	554.719	456.232	368.664	73.404	14.164	97.253	1.234	
IV Trimestre 2017	559.791	461.781	373.485	73.929	14.367	97.061	949	

Datos provisionales.

Fuente: CREM. Estadística de Personas Afiliadas a la Seguridad Social

3.7.3. Evolución del número de afiliaciones según sector de actividad.

	TOTAL	Agricultura	Industria	Construcción	Servicios	No clasificables
I Trimestre 2012	505.795	70.865	64.697	33.295	329.392	7.546
II Trimestre 2012	510.076	73.062	64.581	31.751	332.981	7.701
III Trimestre 2012	495.310	69.973	63.463	29.677	324.678	7.519
IV Trimestre 2012	487.152	70.162	62.666	28.058	324.963	1.303
I Trimestre 2013	486.599	70.332	62.545	27.083	325.478	1.161
II Trimestre 2013	490.812	67.761	62.520	27.253	332.219	1.059
III Trimestre 2013	478.227	62.707	62.615	26.494	325.437	974
IV Trimestre 2013	480.739	61.953	62.173	25.784	329.913	916
I Trimestre 2014	495.166	67.514	63.448	27.151	336.187	866
II Trimestre 2014	502.833	67.294	63.573	27.236	343.911	819
III Trimestre 2014	487.525	62.471	63.075	27.028	334.164	787
IV Trimestre 2014	499.630	64.363	63.079	26.461	344.950	777
I Trimestre 2015	516.070	70.133	65.041	28.167	351.994	735
II Trimestre 2015	524.735	71.187	65.658	29.189	357.985	716
III Trimestre 2015	507.432	64.605	66.027	28.790	347.320	690
IV Trimestre 2015	519.766	66.560	66.422	29.057	357.059	668
I Trimestre 2016	527.202	69.719	68.120	29.849	358.865	649
II Trimestre 2016	538.592	71.692	69.096	30.512	366.667	625
III Trimestre 2016	524.727	66.856	69.349	29.537	358.378	607
IV Trimestre 2016	539.491	70.315	69.628	29.583	369.358	607
I Trimestre 2017	557.633	77.352	70.798	32.146	376.760	577
II Trimestre 2017	564.496	76.460	71.439	32.768	383.287	542
III Trimestre 2017	554.719	70.557	71.447	32.594	379.595	526
IV Trimestre 2017	559.791	71.894	71.875	32.700	382.802	520

Datos provisionales.

Fuente: CREM. Estadística de Personas Afiliadas a la Seguridad Social

3.7.4. Evoluciones del número de afiliaciones extranjeras según nacionalidad.

	TOTAL	Unión Europea excepto España	Resto de Europa	África	América Central y del Sur	América del Norte	Asia y Pacífico	Desconocido	Otros
I Trimestre 2012	85.779	13.432	3.327	35.372	30.094	124	3.368	58	4
II Trimestre 2012	85.613	13.162	3.660	32.707	32.511	55	3.449	65	4
III Trimestre 2012	80.227	12.617	3.704	29.648	30.833	52	3.309	60	4
IV Trimestre 2012	82.806	12.781	4.193	32.946	29.216	111	3.495	60	4
I Trimestre 2013	83.230	12.861	4.200	33.462	29.152	123	3.376	51	5
II Trimestre 2013	79.141	12.420	4.216	29.404	29.417	55	3.564	63	2
III Trimestre 2013	73.664	11.570	3.919	27.580	27.096	54	3.398	44	3
IV Trimestre 2013	73.419	11.676	4.058	30.007	23.961	149	3.518	47	3
I Trimestre 2014	79.489	12.573	4.229	33.843	25.117	154	3.518	53	2
II Trimestre 2014	77.805	12.519	4.306	30.773	26.364	57	3.735	48	3
III Trimestre 2014	70.738	11.889	4.041	27.449	23.745	59	3.510	41	4
IV Trimestre 2014	77.124	12.379	4.232	33.902	22.544	206	3.815	44	2
I Trimestre 2015	84.085	13.449	4.435	38.175	24.062	206	3.700	55	3
II Trimestre 2015	82.680	13.532	4.509	34.504	26.153	71	3.853	54	4
III Trimestre 2015	73.612	12.710	4.204	29.504	23.537	62	3.540	49	6
IV Trimestre 2015	78.251	13.398	4.384	34.413	22.127	213	3.659	55	2
I Trimestre 2016	82.635	14.212	4.482	37.095	22.832	221	3.736	54	3
II Trimestre 2016	81.352	14.308	4.500	34.080	24.484	59	3.867	49	5
III Trimestre 2016	75.997	13.682	4.282	31.532	22.818	59	3.576	43	5
IV Trimestre 2016	81.368	14.431	4.476	37.118	21.571	74	3.642	53	3
I Trimestre 2017	89.999	15.624	4.653	43.013	22.750	77	3.811	64	7
II Trimestre 2017	87.468	15.355	4.662	39.168	24.066	59	4.095	56	7
III Trimestre 2017	80.238	14.534	4.388	34.212	23.114	69	3.869	48	4
IV Trimestre 2017	83.922	14.805	4.544	38.868	21.709	81	3.854	58	3

Datos provisionales.

Fuente: CREM. Estadística de Personas Afiliadas a la Seguridad Social

3.7.5 Evolución del número de trabajadores afiliados en alta-laboral al sistema de la seguridad social según regímenes.

	MURCIA (Región de)									ESPAÑA
	2009	2010	2011	2012	2013	2014	2015	2016	2017	2017
TOTAL	535.361	521.413	511.617	493.796	478.443	489.113	509.341	527.966	550.569	18.126.907
REGIMEN GENERAL	363.092	352.639	346.010	327.277	312.525	319.193	333.943	348.823	365.627	13.662.011
REGÍMENES ESPECIALES	172.270	168.774	165.607	166.519	165.918	169.920	175.398	179.143	184.943	4.464.895
Empleados hogar	8.249	8.726	8.880	10.151	12.038	11.985	11.926	11.927	11.889	422.591
Mar	1.043	1.018	1.015	1.003	998	1.016	1.019	1.095	1.149	64.249
Por cuenta ajena	944	917	921	905	903	922	926	943	999	49.920
Por cuenta propia	99	101	94	97	95	94	93	152	150	14.329
Agrario	64.962	64.628	64.594	65.750	63.275	63.922	67.411	69.917	74.673	769.588
Por cuenta ajena	64.962	64.628	64.594	65.750	63.275	63.922	67.411	69.917	74.673	769.588
Autónomos	98.016	94.402	91.118	89.616	89.607	92.997	95.042	96.204	97.232	3.208.467

Son medias anuales.

Aunque a partir del 1 de enero de 2012, se integran en el régimen General los regímenes especiales Agrario y Empleados de Hogar pasando a denominarse Sistema Especial Agrario y Sistema Especial Empleados de Hogar, según establece la Ley 28/2011 de 22 de septiembre y la Ley 27/2011 de 1 de agosto, siguen manteniéndose los datos de estos regímenes en las series correspondientes a la situación anterior.

A partir del 1 de enero de 2008, los trabajadores por cuenta propia del R.E.Agrario pasan a integrarse en el Régimen Especial de Trabajadores por cuenta propia o Autónomos, de acuerdo con lo establecido en la Ley 18/2007 de 4 de julio.

Régimen General incluye también Minería del Carbón.

Fuente: Ministerio de Trabajo, Migraciones y Seguridad Social. Boletín de Estadísticas Laborales

3.7.6. Evolución del número de trabajadores afiliados en alta-laboral al sistema de la seguridad social según sectores económicos.

	MURCIA (Región de)				
	TOTAL	Agricultura	Industria	Construcción	Servicios
2000	408.313	62.209	72.760	48.590	224.754
2001	432.518	66.322	75.513	53.495	237.189
2002	458.650	72.230	77.402	58.068	250.950
2003	487.236	79.628	78.514	63.564	265.530
2004	503.852	72.604	78.976	70.562	281.710
2005	537.953	73.582	80.138	80.872	303.361
2006	573.180	75.263	81.248	90.102	326.568
2007	588.120	69.940	82.710	91.199	344.271
2008	576.382	72.469	78.658	77.838	347.419
2009	535.361	77.029	71.702	57.059	329.571
2010	521.413	76.522	69.270	46.899	328.722
2011	511.617	76.338	67.458	39.942	327.879
2012	493.794	77.415	64.022	31.176	321.181
2013	478.443	75.146	62.471	26.977	313.849
2014	489.113	76.226	63.286	27.065	322.536
2015	509.341	80.158	65.589	28.740	334.854
2016	527.965	83.065	69.003	30.010	345.888
I Trimestre 2016	518.032	81.015	67.704	29.774	339.539
II Trimestre 2016	537.197	89.315	69.079	30.510	348.293
III Trimestre 2016	524.961	80.039	69.275	29.602	346.045
IV Trimestre 2016	531.670	81.891	69.952	30.154	349.673
2017	550.569	88.375	71.412	32.399	358.383
I Trimestre 2017	540.537	87.709	70.344	31.395	351.089
II Trimestre 2017	562.254	97.804	71.461	32.610	360.379
III Trimestre 2017	547.128	83.840	71.359	32.339	359.590
IV Trimestre 2017	552.358	84.145	72.486	33.252	362.475

Son datos a fin de mes.

Los datos anuales son la media de los cuatro trimestres.

Fuente: Tesorería General de la Seguridad Social

3.7.7. Número de trabajadores extranjeros afiliados en alta laboral según país de nacionalidad.

	MURCIA (Región de)				ESPAÑA			
	2014	2015	2016	2017	2014	2015	2016	2017
TOTAL	72.400	75.333	77.676	81.908	1.554.872	1.607.856	1.698.685	1.813.802
EUROPA	15.698	16.677	17.901	18.895	688.875	732.281	787.487	845.693
Unión Europea (UE-28)	12.193	12.995	14.117	14.974	623.357	662.755	713.223	766.245
Espacio Económico Europeo no UE	17	18	17	16	1.939	1.999	2.125	2.220
Albania		15	19	21		544	618	686
Bielorrusia	43	44	44	50	1.158	1.195	1.314	1.423
Bosnia-Herzegovina	12				472			
Moldavia	123	124	123	135	6.809	7.174	7.510	7.874
Rusia	413	428	447	460	15.213	15.884	16.992	18.137
Serbia	20	21	22	25	1.023	1.064	1.143	1.243
Suiza	32	35	35	34	2.174	2.267	2.406	2.616
Turquía	36	36	42	37	1.096	1.149	1.296	1.483
Ucrania	2.794	2.949	3.022	3.131	34.613	37.235	39.788	42.634
Resto Europa	17	12	13	14	1.021	1.013	1.072	1.132
ÁFRICA	29.594	32.144	33.694	36.946	262.180	280.116	301.434	329.538
Angola	3				394			
Argelia	681	744	738	870	9.771	10.073	10.509	11.483
Cabo Verde	4	5	4	6	1.165	1.233	1.322	1.412
Camerún		28	34	49		1.361	1.507	1.745
Costa de Marfil		109	114	139		1.036	1.154	1.359
Egipto	6				608			
Gambia	160	260	332	426	5.604	6.252	7.224	8.403
Ghana	583	715	805	911	5.529	6.231	7.001	7.852
Guinea Conackry	167	204	205	237	2.843	3.107	3.448	3.905
Guinea Ecuatorial	25	31	43	46	1.586	1.726	1.915	2.170
Guinea-Bissau	59	70	101	150	2.204	2.448	2.686	2.845
Malí	878	1.079	1.138	1.218	11.515	12.862	13.996	15.041
Marruecos	25.539	27.156	28.094	30.271	184.942	195.542	207.844	225.128
Mauritania	65	75	89	98	2.341	2.461	2.701	2.935

3.7.7. Número de trabajadores extranjeros afiliados en alta laboral según país de nacionalidad.

	MURCIA (Región de)				ESPAÑA			
	2014	2015	2016	2017	2014	2015	2016	2017
Nigeria	309	359	423	558	6.887	7.472	8.279	9.228
Senegal	795	1.088	1.342	1.704	20.096	22.577	25.639	29.239
Resto Africa	321	222	232	264	6.694	5.736	6.209	6.791
AMÉRICA	23.560	22.911	22.431	22.243	429.890	413.408	418.407	436.510
Argentina	499	497	517	537	29.237	28.598	29.119	30.234
Bolivia	5.207	5.025	4.778	4.654	63.260	56.474	52.316	49.577
Brasil	384	405	435	485	20.621	21.096	22.625	24.613
Canadá	13				797			
Chile	135	127	124	124	9.051	8.768	8.881	9.118
Colombia	1.458	1.418	1.445	1.439	56.599	52.529	52.287	54.839
Cuba	307	310	321	326	16.421	16.361	16.807	17.868
Ecuador	13.257	12.679	12.252	11.942	76.083	69.854	68.577	69.459
Estados Unidos	122	141			6.719	7.042		
Honduras			204	220			17.785	19.749
Méjico	74	80			6.254	6.303		
Nicaragua		285	326	375		9.097	10.204	11.070
Paraguay	750	780	821	898	32.439	33.112	33.871	34.463
Perú	284	267	263	257	36.364	31.773	30.424	30.613
Rep. Dominicana	271	281	295	324	23.662	23.983	25.083	26.725
Uruguay	122	120	122	128	11.279	10.873	10.914	11.046
Venezuela	174	182	187	232	14.531	15.884	18.740	24.763
Resto América	505	313	343	302	26.574	21.663	20.775	22.374
ASIA	3.493	3.542	3.589	3.755	170.860	178.948	188.166	198.737
Armenia	36	36	35	34	3.511	3.720	3.958	4.206
Bangladesh	72	64	61	58	5.031	5.504	6.157	6.703
China	1.955	1.945	1.930	1.925	89.966	92.652	95.142	98.846
Filipinas	38	38	37	36	18.126	18.537	19.272	19.965
Georgia		127	132	143		4.399	4.810	5.109
India	815	840	865	958	14.461	15.317	16.462	17.752

3.7.7. Número de trabajadores extranjeros afiliados en alta laboral según país de nacionalidad.

	MURCIA (Región de)				ESPAÑA			
	2014	2015	2016	2017	2014	2015	2016	2017
Irán	9				835			
Japón	14	13	12	13	1.943	1.995	2.052	2.152
Pakistán	274	303	325	387	25.274	27.601	30.028	32.641
Resto Asia	281	175	193	201	11.714	9.223	10.284	11.363
OCEANÍA	7	8	7	8	754	788	869	942
APÁTRIDAS	2	3	3	5	84	98	122	175
OTROS	45				2.227			

El Total incluye los no clasificables por país de nacionalidad.

Años 2014 y 2015 los datos son medias anuales, calculadas como la media de los trabajadores de alta en el último día de cada uno de los doce meses del año. A partir de 2016 los datos son medias anuales, calculadas como la media de los trabajadores de alta en cada día laborable del año.

Fuente: Anuario de Estadísticas del Ministerio de Empleo y Seguridad Social

3.7.8. Evolución del número de pensiones contributivas en vigor e importe medio según clase de pensión.

	MURCIA (Región de)									ESPAÑA
	2009	2010	2011	2012	2013	2014	2015	2016	2017	2017
Número de pensiones										
Todas las pensiones	218.027	222.396	226.356	229.145	233.060	236.543	239.059	241.335	243.451	9.514.801
Incapacidad permanente	31.170	32.233	32.599	32.788	32.524	32.215	32.147	31.961	31.889	947.130
Jubilación	120.149	122.449	125.108	126.684	129.608	132.233	133.994	135.867	137.819	5.826.123
Viudedad	57.658	58.415	59.120	59.671	60.218	60.593	60.875	61.236	61.383	2.360.395
Orfandad	8.409	8.658	8.825	9.237	9.924	10.622	11.069	11.197	11.228	340.427
Favor familiar	641	641	704	765	787	880	974	1.075	1.132	40.727
Pensión media										
Todas las pensiones	664,36	687,09	709,46	731,04	755,35	767,77	781,01	794,53	809,23	920,60
Incapacidad permanente	706,42	729,32	752,55	772,22	794,43	805,03	815,91	824,32	832,15	936,00
Jubilación	752,60	778,47	805,37	833,05	864,72	882,95	901,73	920,13	939,31	1.063,50
Viudedad	511,45	528,78	542,14	556,07	570,48	575,45	581,06	587,26	594,68	646,40
Orfandad	314,82	324,65	332,92	339,58	343,91	342,22	343,38	347,24	350,52	379,43
Favor familiar	418,62	430,62	439,49	447,35	462,93	475,77	492,43	499,42	511,13	535,27

Número de pensiones: media de los doce meses del año correspondiente.

Pensión media: importe que resulta de dividir el "Importe total nómina" entre el "Número pensiones". Quedan excluidos para su cálculo los importes proporcionales derivados de las dos pagas extraordinarias así como de la paga única por desviación del IPC.

Fuente: Instituto Nacional de la Seguridad Social. Pensiones Contributivas del sistema de la Seguridad Social

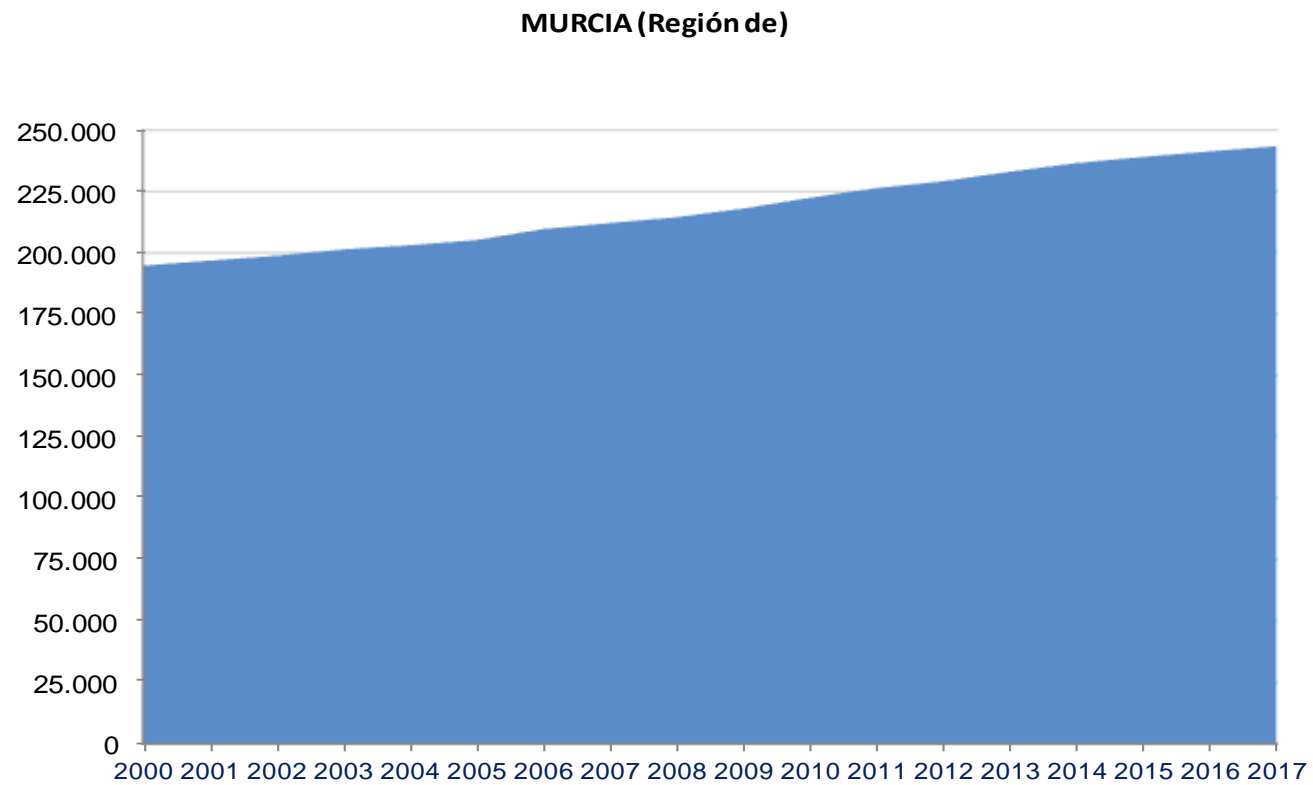
G-3.8. Gráfico de la evolución del número de pensiones contributivas en vigor.

Los datos son medias anuales.

Fuente: Instituto Nacional de la Seguridad Social. Pensiones Contributivas del sistema de la Seguridad Social

3.7.9. Evolución del número, importe total e importe medio mensual de las pensiones contributivas en vigor según regímenes

	MURCIA (Región de)								
	2015			2016			2017		
	Número de pensiones	Importe total nómina	Pensión media	Número de pensiones	Importe total nómina	Pensión media	Número de pensiones	Importe total nómina	Pensión media
Todos los regímenes	239.059	2.601.259.136	781,01	241.335	2.671.717.435	794,53	243.451	2.745.057.905	809,23
General	172.825	2.019.929.851	835,68	175.022	2.081.958.066	850,47	177.065	2.146.633.150	866,73
Autónomos	48.892	426.805.558	624,30	49.441	436.776.538	631,72	49.918	446.447.368	639,58
Trabajadores del Mar	1.887	24.562.836	931,14	1.852	24.437.890	943,66	1.834	24.407.682	951,81
Minería del Carbón	76	1.572.347	1.477,43	72	1.512.215	1.499,78	67	1.427.827	1.534,46
Accidentes de trabajo	7.094	77.380.765	867,15	7.086	78.154.990	878,01	7.095	79.141.317	889,32
Enfermedades profesionales	1.221	13.190.835	845,04	1.195	13.096.522	859,89	1.186	13.196.533	874,94
SOVI	7.064	37.816.945	383,08	6.667	35.781.215	383,89	6.287	33.804.029	384,69

Importe total nómina y pensión media mensual expresadas en euros.

Con la entrada en vigor de la Ley 27/2011, de 1 de agosto, el Régimen Especial de Empleados de Hogar queda integrado en el Régimen General.

Número de pensiones: media de los doce meses del año correspondiente.

Importe total nómina: corresponde al acumulado de todas las nóminas abonadas en el año (comprende las 12 mensualidades ordinarias, así como las 2 pagas extraordinarias y la paga adicional por desviación del IPC si las hubiera).

Pensión media: importe que resulta de dividir el "Importe total nómina" entre el "Número pensiones". Quedan excluidos para su cálculo los importes proporcionales derivados de las dos pagas extraordinarias así como de la paga única por desviación del IPC.

El Régimen Especial de Trabajadores Autónomos se incrementa desde enero de 2008 con las pensiones de los trabajadores agrarios Cuenta Propia.

El Régimen General se incrementa desde enero de 2012 con las pensiones de los trabajadores agrarios Cuenta Ajena, y desde junio de 2013 con las pensiones de Empleados de Hogar.

Fuente: Instituto Nacional de la Seguridad Social. Pensiones Contributivas del sistema de la Seguridad Social

3.7.10. Evolución del número, importe total e importe medio mensual de las pensiones contributivas en vigor de jubilación según regímenes.

	MURCIA (Región de)								
	2015			2016			2017		
	Número de pensiones	Importe total nómina	Pensión media	Número de pensiones	Importe total nómina	Pensión media	Número de pensiones	Importe total nómina	Pensión media
Todos los regímenes	133.994	1.688.083.801	901,73	135.867	1.746.668.018	920,13	137.819	1.808.668.777	939,31
General	96.135	1.329.269.537	988,44	97.727	1.379.481.535	1.009,00	99.412	1.433.501.041	1.030,68
Autónomos	29.817	291.102.190	698,02	30.302	299.725.313	707,11	30.789	308.411.609	716,16
Trabajadores del Mar	881	14.835.101	1.203,80	875	14.910.325	1.217,99	861	14.794.298	1.228,31
Minería del Carbón	41	1.149.181	2.017,57	39	1.118.602	2.075,05	37	1.078.378	2.093,05
Accidentes de trabajo	1.452	19.011.815	1.023,10	1.486	19.865.944	1.047,46	1.511	20.469.659	1.063,73
Enfermedades profesionales	219	3.365.470	1.202,21	224	3.451.197	1.204,81	229	3.543.928	1.216,74
SOVI	5.450	29.350.507	385,15	5.214	28.115.102	385,56	4.980	26.869.864	385,90

Importe total nómina y pensión media mensual expresadas en euros.

Con la entrada en vigor de la Ley 27/2011, de 1 de agosto, el Régimen Especial de Empleados de Hogar queda integrado en el Régimen General.

Número de pensiones: media de los doce meses del año correspondiente.

Importe total nómina: corresponde al acumulado de todas las nóminas abonadas en el año (comprende las 12 mensualidades ordinarias, así como las 2 pagas extraordinarias y la paga adicional por desviación del IPC si las hubiera).

Pensión media: importe que resulta de dividir el "Importe total nómina" entre el "Número pensiones". Quedan excluidos para su cálculo los importes proporcionales derivados de las dos pagas extraordinarias así como de la paga única por desviación del IPC.

El Régimen Especial de Trabajadores Autónomos se incrementa desde enero de 2008 con las pensiones de los trabajadores agrarios Cuenta Propia.

El Régimen General se incrementa desde enero de 2012 con las pensiones de los trabajadores agrarios Cuenta Ajena, y desde junio de 2013 con las pensiones de Empleados de Hogar.

Fuente: Instituto Nacional de la Seguridad Social. Pensiones Contributivas del sistema de la Seguridad Social

3.7.11. Evolución del número, importe total e importe medio mensual de las pensiones contributivas en vigor de viudedad según regímenes.

	MURCIA (Región de)								
	2015			2016			2017		
	Número de pensiones	Importe total nómina	Pensión media	Número de pensiones	Importe total nómina	Pensión media	Número de pensiones	Importe total nómina	Pensión media
Todos los regímenes	60.875	493.119.926	581,06	61.236	501.411.578	587,26	61.383	508.934.435	594,68
General	44.983	378.542.858	601,85	45.322	385.733.075	608,59	45.453	392.080.550	616,83
Autónomos	12.409	84.331.566	486,08	12.514	85.797.963	490,27	12.618	87.352.968	495,15
Trabajadores del Mar	751	7.228.201	688,30	731	7.078.710	693,31	717	6.993.366	697,66
Minería del Carbón	33	367.974	809,61	32	361.396	819,13	28	315.443	823,70
Accidentes de trabajo	1.615	15.470.317	740,56	1.607	15.469.156	745,62	1.589	15.416.492	752,84
Enfermedades profesionales	402	3.780.059	706,89	381	3.686.032	730,51	363	3.616.341	754,55
SOVI	683	3.398.950	356,66	650	3.285.247	361,43	617	3.159.275	366,67

Importe total nómina y pensión media mensual expresadas en euros.

Con la entrada en vigor de la Ley 27/2011, de 1 de agosto, el Régimen Especial de Empleados de Hogar queda integrado en el Régimen General.

Número de pensiones: media de los doce meses del año correspondiente.

Importe total nómina: corresponde al acumulado de todas las nóminas abonadas en el año (comprende las 12 mensualidades ordinarias, así como las 2 pagas extraordinarias y la paga adicional por desviación del IPC si las hubiera).

Pensión media: importe que resulta de dividir el "Importe total nómina" entre el "Número pensiones". Quedan excluidos para su cálculo los importes proporcionales derivados de las dos pagas extraordinarias así como de la paga única por desviación del IPC.

El Régimen Especial de Trabajadores Autónomos se incrementa desde enero de 2008 con las pensiones de los trabajadores agrarios Cuenta Propia.

El Régimen General se incrementa desde enero de 2012 con las pensiones de los trabajadores agrarios Cuenta Ajena, y desde junio de 2013 con las pensiones de Empleados de Hogar.

Fuente: Instituto Nacional de la Seguridad Social. Pensiones Contributivas del sistema de la Seguridad Social

3.7.12. Evolución del número, importe total e importe medio mensual de las pensiones contributivas en vigor de orfandad según regímenes.

	MURCIA (Región de)								
	2015			2016			2017		
	Número de pensiones	Importe total nómina	Pensión media	Número de pensiones	Importe total nómina	Pensión media	Número de pensiones	Importe total nómina	Pensión media
Todos los regímenes	11.069	52.678.806	343,38	11.197	53.899.091	347,24	11.228	54.574.303	350,52
General	8.396	41.294.777	352,76	8.508	42.328.156	356,79	8.559	42.998.408	360,24
Autónomos	1.972	8.004.671	291,36	2.003	8.221.946	294,62	2.007	8.299.619	296,98
Trabajadores del Mar	95	588.980	446,53	92	583.616	452,07	94	603.334	459,88
Minería del Carbón							0	1.708	465,77
Accidentes de trabajo	558	2.442.540	352,07	545	2.404.888	355,72	520	2.304.825	358,09
Enfermedades profesionales	47	347.838	538,30	48	360.485	554,61	48	366.411	558,89

Importe total nómina y pensión media mensual expresadas en euros.

Con la entrada en vigor de la Ley 27/2011, de 1 de agosto, el Régimen Especial de Empleados de Hogar queda integrado en el Régimen General.

Número de pensiones: media de los doce meses del año correspondiente.

Importe total nómina: corresponde al acumulado de todas las nóminas abonadas en el año (comprende las 12 mensualidades ordinarias, así como las 2 pagas extraordinarias y la paga adicional por desviación del IPC si las hubiera).

Pensión media: importe que resulta de dividir el "Importe total nómina" entre el "Número pensiones". Quedan excluidos para su cálculo los importes proporcionales derivados de las dos pagas extraordinarias así como de la paga única por desviación del IPC.

El Régimen Especial de Trabajadores Autónomos se incrementa desde enero de 2008 con las pensiones de los trabajadores agrarios Cuenta Propia.

El Régimen General se incrementa desde enero de 2012 con las pensiones de los trabajadores agrarios Cuenta Ajena, y desde junio de 2013 con las pensiones de Empleados de Hogar.

Fuente: Instituto Nacional de la Seguridad Social. Pensiones Contributivas del sistema de la Seguridad Social

3.7.13. Evolución del número, importe total e importe medio mensual de las pensiones contributivas en vigor de favor familiar según regímenes.

	MURCIA (Región de)								
	2015			2016			2017		
	Número de pensiones	Importe total nómina	Pensión media	Número de pensiones	Importe total nómina	Pensión media	Número de pensiones	Importe total nómina	Pensión media
Todos los regímenes	974	6.707.480	492,43	1.075	7.500.052	499,42	1.132	8.081.548	511,13
General	791	5.530.306	498,43	869	6.205.872	509,87	921	6.735.233	522,11
Autónomos	140	817.017	415,39	164	931.036	405,44	169	974.064	411,83
Trabajadores del Mar	19	123.317	457,08	19	125.059	478,90	20	142.689	515,82
Minería del Carbón	1	9.644	688,85	1	9.668	690,57	1	9.692	692,30
Accidentes de trabajo	21	210.867	800,68	20	212.046	808,70	19	203.459	840,94
Enfermedades profesionales	2	16.330	597,53	2	16.371	599,00	2	16.412	600,45

Importe total nómina y pensión media mensual expresadas en euros.

Con la entrada en vigor de la Ley 27/2011, de 1 de agosto, el Régimen Especial de Empleados de Hogar queda integrado en el Régimen General.

Número de pensiones: media de los doce meses del año correspondiente.

Importe total nómina: corresponde al acumulado de todas las nóminas abonadas en el año (comprende las 12 mensualidades ordinarias, así como las 2 pagas extraordinarias y la paga adicional por desviación del IPC si las hubiera).

Pensión media: importe que resulta de dividir el "Importe total nómina" entre el "Número pensiones". Quedan excluidos para su cálculo los importes proporcionales derivados de las dos pagas extraordinarias así como de la paga única por desviación del IPC.

El Régimen Especial de Trabajadores Autónomos se incrementa desde enero de 2008 con las pensiones de los trabajadores agrarios Cuenta Propia.

El Régimen General se incrementa desde enero de 2012 con las pensiones de los trabajadores agrarios Cuenta Ajena, y desde junio de 2013 con las pensiones de Empleados de Hogar.

Fuente: Instituto Nacional de la Seguridad Social. Pensiones Contributivas del sistema de la Seguridad Social

3.7.14. Evolución del número, importe total e importe medio mensual de las pensiones contributivas en vigor de incapacidad permanente según regímenes.

	MURCIA (Región de)								
	2015			2016			2017		
	Número de pensiones	Importe total nómina	Pensión media	Número de pensiones	Importe total nómina	Pensión media	Número de pensiones	Importe total nómina	Pensión media
Todos los regímenes	32.147	360.669.123	815,91	31.961	362.238.696	824,32	31.889	364.798.841	832,15
General	22.519	265.292.372	842,53	22.596	268.209.428	848,99	22.720	271.317.918	854,10
Autónomos	4.555	42.550.114	668,77	4.458	42.100.279	676,08	4.336	41.409.108	683,60
Trabajadores del Mar	141	1.787.237	909,99	135	1.740.180	920,78	142	1.873.996	942,64
Minería del Carbón	2	45.548	1.752,38	1	22.549	1.610,63	1	22.605	1.614,66
Accidentes de trabajo	3.448	40.245.227	944,60	3.427	40.202.957	950,12	3.457	40.746.883	955,96
Enfermedades profesionales	552	5.681.138	831,17	540	5.582.437	835,63	544	5.653.441	840,55
SOVI	931	5.067.488	390,31	803	4.380.866	391,19	690	3.774.891	392,09

Importe total nómina y pensión media mensual expresadas en euros.

Con la entrada en vigor de la Ley 27/2011, de 1 de agosto, el Régimen Especial de Empleados de Hogar queda integrado en el Régimen General.

Número de pensiones: media de los doce meses del año correspondiente.

Importe total nómina: corresponde al acumulado de todas las nóminas abonadas en el año (comprende las 12 mensualidades ordinarias, así como las 2 pagas extraordinarias y la paga adicional por desviación del IPC si las hubiera).

Pensión media: importe que resulta de dividir el "Importe total nómina" entre el "Número pensiones". Quedan excluidos para su cálculo los importes proporcionales derivados de El Régimen Especial de Trabajadores Autónomos se incrementa desde enero de 2008 con las pensiones de los trabajadores agrarios Cuenta Propia.

El Régimen General se incrementa desde enero de 2012 con las pensiones de los trabajadores agrarios Cuenta Ajena, y desde junio de 2013 con las pensiones de Empleados de Hogar.

Fuente: Instituto Nacional de la Seguridad Social. Pensiones Contributivas del sistema de la Seguridad Social

3.7.15. Evolución del número de pensionistas de pensiones contributivas en vigor según clase de pensión, edad y sexo.

	MURCIA (Región de)											
	2015				2016				2017			
	TOTAL	Hombres	Mujeres	No consta	TOTAL	Hombres	Mujeres	No consta	TOTAL	Hombres	Mujeres	No consta
Todas las pensiones												
Total	217.096	114.373	102.719	5	219.123	115.309	103.807	6	221.095	116.284	104.807	4
Menor de 25 años	6.736	3.404	3.329	3	6.708	3.394	3.310	4	6.639	3.358	3.278	3
De 25 a 54 años	21.614	12.849	8.765	1	21.554	12.824	8.729	1	21.427	12.755	8.671	0
De 55 a 64 años	28.661	16.194	12.467	0	28.633	16.227	12.406	0	28.686	16.271	12.415	0
De 65 a 74 años	72.355	42.078	30.277	0	73.482	42.564	30.918	0	75.662	43.653	32.009	
De 75 a 84 años	60.526	29.717	30.808	1	60.190	29.586	30.604	0	59.208	29.074	30.135	
De 85 y más años	27.205	10.132	17.073	0	28.556	10.715	17.841	0	29.473	11.173	18.299	
Incapacidad permanente												
Total	31.442	21.670	9.771	1	31.324	21.612	9.711	1	31.326	21.559	9.767	1
Menor de 25 años	32	25	7		21	17	4		16	11	5	
De 25 a 54 años	15.161	10.898	4.262	1	15.079	10.825	4.253	1	15.047	10.750	4.297	0
De 55 a 64 años	15.898	10.699	5.199		15.944	10.729	5.215	0	16.021	10.757	5.264	0
De 65 a 74 años	49	32	18		41	26	15		42	27	15	
De 75 a 84 años	103	4	99		50	3	48		22	1	20	
De 85 y más años	199	14	185		189	13	176		179	13	166	
Jubilación												
Total	131.774	85.349	46.425	1	133.670	86.199	47.470	0	135.645	87.144	48.501	
De 25 a 54 años	16	11	6		19	13	6		18	14	5	
De 55 a 64 años	5.664	4.373	1.291	0	5.446	4.301	1.144		5.303	4.254	1.049	
De 65 a 74 años	63.564	41.608	21.956	0	64.860	42.071	22.790	0	66.968	43.121	23.847	
De 75 a 84 años	45.412	29.399	16.012	0	45.368	29.280	16.088	0	44.735	28.771	15.965	
De 85 y más años	17.119	9.958	7.161		17.977	10.534	7.443		18.620	10.985	7.636	
Viudedad												
Total	42.301	1.549	40.751	1	42.332	1.572	40.760	1	42.246	1.606	40.640	0
Menor de 25 años	5		5		3		3		3		3	
De 25 a 54 años	3.851	465	3.386	0	3.776	458	3.317	1	3.670	455	3.216	0
De 55 a 64 años	5.863	509	5.354		5.919	539	5.380	0	5.949	559	5.390	
De 65 a 74 años	8.086	191	7.896		7.882	186	7.696	0	7.904	193	7.711	

3.7.15. Evolución del número de pensionistas de pensiones contributivas en vigor según clase de pensión, edad y sexo.

	MURCIA (Región de)											
	2015				2016				2017			
	TOTAL	Hombres	Mujeres	No consta	TOTAL	Hombres	Mujeres	No consta	TOTAL	Hombres	Mujeres	No consta
De 75 a 84 años	14.711	241	14.471	0	14.477	240	14.237	0	14.170	244	13.925	
De 85 y más años	9.784	144	9.640	0	10.276	150	10.127	0	10.550	156	10.394	
Orfandad												
Total	10.630	5.525	5.101	3	10.744	5.601	5.139	4	10.763	5.627	5.133	3
Menor de 25 años	6.684	3.373	3.308	3	6.669	3.372	3.293	3	6.608	3.343	3.262	3
De 25 a 54 años	2.272	1.344	928		2.319	1.370	948		2.326	1.379	947	
De 55 a 64 años	938	524	414		982	551	431		1.020	573	448	
De 65 a 74 años	496	211	285		529	240	289		562	265	297	
De 75 a 84 años	193	62	131		189	54	135		184	51	134	
De 85 y más años	47	12	36		57	14	43		63	16	47	
Favor familiar												
Total	950	279	671		1.053	325	728		1.115	349	766	
Menor de 25 años	15	6	9		15	5	10		12	4	8	
De 25 a 54 años	314	131	183		362	158	204		366	158	208	
De 55 a 64 años	298	89	209		342	106	236		392	128	264	
De 65 a 74 años	159	36	123		170	42	128		187	48	139	
De 75 a 84 años	107	12	95		106	10	96		98	7	91	
De 85 y más años	56	4	52		58	5	53		61	4	57	

Número de pensionistas: media de los doce meses del año correspondiente. En los supuestos en que un único pensionista sea titular de varias pensiones, sólo figurará en la pensión considerada principal de entre todas ellas.

Fuente: Instituto Nacional de la Seguridad Social. Pensiones Contributivas del sistema de la Seguridad Social

3.7.16. Evolución del número de beneficiarios e importe de las ayudas concedidas según tipo de ayuda y fuente de financiación.

	MURCIA (Región de)		2012	2013	2014	2015	2016	2017	ESPAÑA 2017
	2010	2011							
Beneficiarios									
TOTAL	92	70	72	0	0	0	0	0	252
Ayudas previas a la jubilación ordinaria	67	70	72	0	0	0	0	0	22
Ayudas extraordinarias para procesos de reestructuración de empresas	25	0	0	0	0	0	0	0	230
Importe total									
TOTAL	12.515.223	12.003.799	12.392.751	0	0	0	0	0	7.066.089
Ayudas previas a la jubilación ordinaria	11.651.196	12.003.799	12.392.751	0	0	0	0	0	4.268.780
Ayudas extraordinarias para procesos de reestructuración de empresas	864.027	0	0	0	0	0	0	0	2.797.309
Importe financiado por la Administración									
TOTAL	5.524.505	4.801.519	4.957.101	0	0	0	0	0	4.504.821
Ayudas previas a la jubilación ordinaria	4.660.478	4.801.519	4.957.101	0	0	0	0	0	1.707.512
Ayudas extraordinarias para procesos de reestructuración de empresas	864.027	0	0	0	0	0	0	0	2.797.309
Importe financiado por las empresas									
TOTAL	6.990.718	7.202.279	7.435.650	0	0	0	0	0	2.561.268
Ayudas previas a la jubilación ordinaria	6.990.718	7.202.279	7.435.650	0	0	0	0	0	2.561.268

El importe está expresado en euros. El importe financiado por las empresas sólo afecta a ayudas previas a la jubilación ordinaria.

Fuente: Anuario de Estadísticas del Ministerio de Empleo y Seguridad Social

3.7.17. Evolución del número de beneficiarios e importe de las ayudas previas a la jubilación ordinaria concedidas según titularidad de la empresa y destino de las ayudas.

	MURCIA (Región de)								ESPAÑA
	2010	2011	2012	2013	2014	2015	2016	2017	2017
Total									
Beneficiarios	67	70	72	0	0	0	0	0	22
Importe total	11.651.196	12.003.799	12.392.751	0	0	0	0	0	4.268.780
Prestación económica	8.071.583	8.294.467	8.437.016	0	0	0	0	0	3.034.440
Cotizaciones a Seguridad Social	3.549.167	3.700.319	3.955.735	0	0	0	0	0	1.234.340
Pública									
Beneficiarios	65	69	72						
Importe total									
Prestación económica	7.799.328	8.159.611	8.437.016						
Cotizaciones a Seguridad Social	3.440.494	3.648.343	3.955.735						
Privada									
Beneficiarios	2	1	0						
Importe total									
Prestación económica	272.256	134.856	0						
Cotizaciones a Seguridad Social	108.674	51.977	0						

La cuantía viene expresada en euros.

Fuente: Anuario de Estadísticas del Ministerio de Empleo y Seguridad Social

3.7.18. Evolución del número de beneficiarios e importe medio mensual de las ayudas previas a la jubilación ordinaria vigentes.

	MURCIA (Región de)		ESPAÑA	
	Beneficiarios	Importe medio mensual	Beneficiarios	Importe medio mensual
2001	54	1.269,28	8.008	1.202,87
2002	193	1.311,95	8.846	1.236,95
2003	198	1.320,30	8.878	1.268,83
2004	216	1.334,86	8.617	1.302,87
2005	299	1.339,40	8.564	1.359,39
2006	322	1.353,78	8.657	1.417,90
2007	367	1.376,34	8.888	1.497,74
2008	430	1.454,79	9.277	1.579,75
2009	441	1.536,42	9.115	1.646,75
2010	419	1.611,13	8.415	1.702,27
2011	405	1.682,68	7.738	1.755,00
2012	376	1.746,94	6.461	1.785,42
2013	289	1.745,02	4.905	1.796,63
2014	203	1.721,58	3.395	1.782,76
2015	138	1.737,08	2.487	1.803,59
2016	67	1.720,28	1.528	1.787,44

Datos a diciembre de cada año. La situación de las ayudas previas a la jubilación ordinaria por procesos de reestructuración de empresas se obtiene de la explotación estadística del fichero de pensiones de la Seguridad Social, que contiene, entre otra información, la correspondiente a las prestaciones económicas en concepto de ayuda previa a la jubilación ordinaria reconocidas por el Instituto Nacional de la Seguridad Social.

Fuente: Anuario de Estadísticas del Ministerio de Empleo y Seguridad Social

3.7.19. Evolución del número de beneficiarios de prestaciones no contributivas.

	MURCIA (Región de)									ESPAÑA
	2009	2010	2011	2012	2013	2014	2015	2016	2017	2017
PENSIONES NO CONTRIBUTIVAS	14.192	14.096	13.957	13.923	14.174	14.503	14.670	14.954	15.128	455.306
Invalidez	7.365	7.376	7.314	7.308	7.399	7.548	7.671	7.849	7.943	199.120
Jubilación	6.827	6.720	6.643	6.615	6.775	6.955	6.999	7.106	7.184	256.187
PENSIONES ASISTENCIALES	284	235	161	123	104	89	74	63	54	3.922
Enfermedad	270	225	153	118	101	86	71	61	52	3.793
Vejez	14	9	8	5	3	3	3	2	2	129
PRESTACIONES ECONÓMICAS PARA PERSONAS CON DISCAPACIDAD (1)	4.942	4.366	3.854	3.471	3.131	2.808	2.545	2.321	2.088	15.097
Subsidio de Garantía de Ingresos Mínimos	3.340	2.823	2.384	2.018	1.700	1.426	1.190	982	815	7.286
Subsidio por Ayuda de Tercera Persona	171	136	96	79	64	53	46	40	34	744
Subsidio de Movilidad y Compensación por Gastos de Transporte	202	177	122	112	103	76	69	61	55	1.134
Asistencia Sanitaria y Prestación Farmacéutica	1.488	1.451	1.430	1.410	1.388	1.356	1.330	1.314	1.250	7.095

Medias anuales.

Prestaciones económicas para personas con discapacidad: El Real Decreto Legislativo 1/2013, de 29 de noviembre, por el que se aprueba el Texto Refundido de la Ley General de derechos de las personas con discapacidad y de su inclusión social, deroga la Ley 13/1982, de integración social de las personas con discapacidad, y las prestaciones quedan integradas con algunas particularidades: se mantiene el subsidio de movilidad y compensación por gastos de transporte y en cuanto a los subsidios de garantía de ingresos mínimos y por ayuda de tercera persona solo lo podrán percibir las personas que lo estuvieran percibiendo, siempre que continúen reuniendo los requisitos exigidos reglamentariamente para su concesión.

(1) El total de beneficiarios no tiene porque coincidir con la suma por clase pues un mismo beneficiario puede percibir más de una prestación.

Fuente: Ministerio de Trabajo, Migraciones y Seguridad Social. Boletín de Estadísticas Laborales

3.7.20. Evolución del importe medio de las prestaciones no contributivas.

Euros/mes

	2012	2013	2014	2015	2016	2017
MURCIA (Región de)						
PENSIONES NO CONTRIBUTIVAS	6.244.935,1	6.498.048,5	6.615.223,0	6.743.783,2	6.910.492,3	6.975.741,1
Invalidez	3.433.929,7	3.553.800,1	3.628.677,1	3.719.384,0	3.809.963,8	3.853.773,9
Jubilación	2.811.005,4	2.944.248,4	2.986.545,9	3.024.399,2	3.100.528,5	3.121.967,2
PRESTACIONES SOCIALES Y ECONÓMICAS DE LA LISMI	360.350,5	304.177,3	254.784,3	212.595,1	175.902,8	146.064,8
Subsidio de Garantía de Ingresos Mínimos	348.155,8	293.365,0	246.398,4	205.153,5	169.298,4	140.247,9
Subsidio por Ayuda de Tercera Persona	5.338,4	4.359,4	3.589,8	3.093,0	2.732,5	2.308,8
Subsidio de Movilidad y Compensación por Gastos de Transporte	6.856,3	6.452,9	4.796,1	4.348,6	3.871,9	3.508,1
ESPAÑA						
PENSIONES NO CONTRIBUTIVAS	187.588.019,2	192.519.341,4	195.504.567,5	196.515.790,1	198.049.829,4	199.217.018,8
Invalidez	87.106.895,6	89.775.860,5	91.211.743,8	91.672.946,2	92.241.571,1	92.346.176,4
Jubilación	100.481.123,6	102.743.480,8	104.292.823,7	104.842.843,9	105.808.258,3	106.870.842,4
PRESTACIONES SOCIALES Y ECONÓMICAS DE LA LISMI	2.919.949,8	2.507.578,0	2.168.832,8	1.863.469,3	1.607.435,3	1.385.882,0
Subsidio de Garantía de Ingresos Mínimos	2.705.135,6	2.316.525,4	1.996.998,8	1.708.104,7	1.468.189,0	1.263.321,4
Subsidio por Ayuda de Tercera Persona	112.491,8	93.622,2	79.779,3	68.016,3	59.151,4	50.549,5
Subsidio de Movilidad y Compensación por Gastos de Transporte	102.322,3	97.430,4	92.054,8	87.348,4	80.095,0	72.011,1

Medias anuales.

Pensiones no contributivas: Los importes medios se han obtenido mediante la agregación de las doce nóminas mensuales, que incluyen las pagas extras en los meses de junio y noviembre, así como la paga única por desviación del IPC, dividiendo entre doce el importe resultante.

Prestaciones sociales y económicas de la LISMI: Los importes medios se han obtenido mediante la agregación de las doce nóminas mensuales, que incluyen las pagas extras en los Subsidios de Garantía de Ingresos Mínimos y Ayuda a Tercera Persona y lo abonado en concepto de pago único por desviación del IPC previsto para el período noviembre del año anterior y noviembre del año en curso en el Subsidio de Movilidad y Gastos de Transporte, dividiendo entre doce el importe resultante.

Fuente: Anuario de Estadísticas del Ministerio de Empleo y Seguridad Social

3.7.21. Evolución del número de beneficiarios de prestaciones por desempleo.

	MURCIA (Región de)								ESPAÑA
	2010	2011	2012	2013	2014	2015	2016	2017	2017
TOTAL	90.919	85.054	85.965	81.150	72.021	63.193	57.796	53.554	1.862.400
Nivel Contributivo									
Contributiva	44.305	39.161	39.349	35.674	28.681	22.604	21.115	20.064	697.495
Trabajadores eventuales agrarios	3.450	3.083	3.066	2.963	3.614	3.634	4.329	4.298	29.079
Nivel Asistencial									
Subsidio	29.053	32.787	34.150	33.171	29.547	25.245	22.200	19.795	706.294
Subsidio de trabajadores eventuales agrarios									112.775
Renta agraria									83.124
Programa temporal de protección por desempleo e inserción	9.941	2.916	67	8	0				
Renta activa de inserción	4.171	7.107	9.333	9.335	10.179	9.957	9.075	7.826	199.614
Programa de activación para el empleo						1.753	1.078	1.572	34.018

Los datos son medias anuales.

"Eventuales agrarios": este subsidio está solamente implantado en Andalucía y Extremadura.

El programa de activación para el empleo, Real Decreto Ley 16/2014, de 19 de diciembre, entró en vigor el 15 de enero de 2015.

Fuente: Anuario de Estadísticas del Ministerio de Empleo y Seguridad Social

3.8.1. Evolución de las ayudas de apoyo a la creación de empleo concedidas según programas.

Ayudas

	MURCIA (Región de)								ESPAÑA
	2010	2011	2012	2013	2014	2015	2016	2017	2017
PROMOCIÓN DEL EMPLEO AUTÓNOMO	415	622	201	0	180	569	765	708	3.745
Subvenciones financieras	0	0	0	0	0	0	0	1	173
Subvenciones por establecimiento	415	622	201	0	180	569	765	707	3.549
Ayudas de asistencia técnica			0	0	0	0	0	0	16
Subvenciones para formación			0	0			0	0	7
INTEGRACIÓN LABORAL DE PERSONAS CON DISCAPACIDAD	36	37							
Centros especiales de empleo	36	37							
Proyectos generadores de empleo	1	1							
Mantenimiento puestos de trabajo	35	36							
Trabajadores discapacitados autónomos	0								

Fuente: Anuario de Estadísticas del Ministerio de Empleo y Seguridad Social

3.8.2. Evolución del importe de las ayudas de apoyo a la creación de empleo concedidas según programas.

Euros

	MURCIA (Región de)					ESPAÑA
	2013	2014	2015	2016	2017	2017
TOTAL	4.961.781	6.473.743	9.340.977	11.227.829	12.491.979	375.289.929
APOYO AL EMPLEO EN COOPERATIVAS Y SOCIEDADES ANÓNIMAS						
LABORALES	223.000	138.394	158.202	0	154.596	21.499.474
Bonificaciones de intereses de préstamos	0					6.124
Subvenciones por asistencia técnica	0	0	0	0	0	172.853
Subvenciones directas por inversión	0	0	0	0	0	1.895.354
Subvenciones por incorporación de socios trabajadores o socios de trabajo	63.000	0	158.202	0	154.596	7.163.197
Subvenciones para difusión, fomento y formación	160.000	138.394	0	0	0	12.261.947
INTEGRACIÓN LABORAL DE PERSONAS CON DISCAPACIDAD	3.580.397	3.811.199	4.216.064	5.083.234	5.689.638	309.642.887
Centros especiales de empleo	3.092.135	3.162.702	3.416.155	4.283.236	4.861.108	301.115.705
Proyectos generadores de empleo	0	0	0	0	216.463	11.377.701
Mantenimiento puestos de trabajo	2.887.063	2.960.940	3.204.929	4.072.853	4.414.645	273.694.492
Unidades de apoyo	205.073	201.762	211.227	210.383	230.000	16.043.512
Empleo con apoyo	0					440.407
Subvenciones por contratación indefinida en empresas del mercado ordinaria	488.261	648.497	799.909	799.998	828.530	8.086.776
FOMENTO DEL DESARROLLO LOCAL E IMPULSO DE LOS PROYECTOS Y EMPRESAS CALIFICADOS COMO I+E						
EMPRESAS CALIFICADOS COMO I+E	1.158.385	1.208.450	1.160.512	1.197.245	1.197.245	14.446.229
Proyectos y empresas calificados como I+E	0					85.997
Agentes de empleo y de desarrollo local	1.158.385					14.360.232
PROMOCIÓN DEL EMPLEO AUTÓNOMO	0	1.315.700	3.806.200	4.947.350	5.450.500	29.701.338
Subvenciones financieras	0	0	0	0	911.000	2.299.267
Subvenciones por establecimiento	0	1.315.700	3.806.200	4.947.350	4.539.500	16.361.519
Ayudas de asistencia técnica	0	0	0	0	0	19.821
Subvenciones para formación	0					10.724

Son subvenciones del ámbito laboral financiadas con cargo a los Presupuestos Generales del Estado, para su gestión por las comunidades autónomas, establecidas en las Ordenes de distribución territorial de cada año (Conferencia Sectorial).

Fuente: Anuario de Estadísticas del Ministerio de Empleo y Seguridad Social

3.8.3. Beneficiarios e importe de las ayudas concedidas para la integración laboral de personas con discapacidad por la contratación indefinida en empresas del mercado ordinario según tipo de jornada.

	MURCIA (Región de)					IMPORTE				
	BENEFICIARIOS									
	2013	2014	2015	2016	2017	2013	2014	2015	2016	2017
TOTAL (tipo de jornada)	147	176	224	227	227	488261,44	648.496,79	799.908,53	799.997,65	828.529,79
Tiempo completo	89	151	182	178	189	352.624,00	589.957,00	711.074,00	695.446,00	738.423,00
Tiempo parcial	58	25	42	49	38	135637,44	58.539,79	88.834,53	104.551,65	90.106,79

Importe expresado en euros.

En el año 2013 incluye el importe de subvenciones por adaptación de puestos de trabajo, 901,00 euros en tiempo completo.

Fuente: Anuario de Estadísticas del Ministerio de Empleo y Seguridad Social

3.8.4. Evolución de los beneficiarios de las ayudas concedidas para la integración laboral de personas con discapacidad por la contratación indefinida en empresas del mercado ordinario según sexo y edad.

MURCIA (Región de)						
	2013	2014	2015	2016	2017	
TOTAL	147	176	224	227	227	
Hombres	103	121	156	153	154	
Mujeres	44	55	68	74	73	
TOTAL	147	176	224	227	227	
De 16 a 19	0	0	1	0	2	
De 20 a 24	5	5	11	8	5	
De 25 a 30	84	11	26	12	24	
De 31 a 44	55	81	96	103	89	
De 45 y más	3	79	90	104	107	

Fuente: Anuario de Estadísticas del Ministerio de Empleo y Seguridad Social

3.8.5. Evolución de las subvenciones concedidas en apoyo a la creación de empleo según programas por la Dirección General de Relaciones Laborales y Economía Social. Beneficiarios y cuantía.

	2010	2011	2012	2013	2014	2015	2016	2017
Trabajadores Beneficiarios	1.654	1.323	1.009	1.073	1.243	1.343	1.290	1.594
Empleo en Cooperativas y Sociedades Laborales	386	395	228	218	198	226	417	225
Ayuda Adicional al Empleo en Economía Social	292	386	136	172	179	183	305	248
Reestructuración financiera	39	5	0	0	0	0	0	0
Asistencia Técnica en Economía Social	387	0	44	0	193	240	225	171
Difusión y Fomento de la Economía Social	23	20	17	15	13	14	16	15
Organizaciones Empresariales de Economía Social	46	50	41	44	39	40	39	42
Inversiones en Economía Social	467	456	538	622	619	638	286	891
Orientación Profesional en Economía Social	3	3	0	0	0	0	0	0
Economía Social en las Universidades Públicas	2	2	2	2	2	2	2	2
Centros de Asesoramiento en Economía Social	9	6	3	0	0	0	0	0
Cuantía (euros)	9.565.631	8.275.976	4.173.111	3.778.664	3.617.416	4.166.967	5.766.097	4.804.417
Empleo en Cooperativas y Sociedades Laborales	3.056.141	3.112.478	1.843.070	1.624.540	1.481.600	1.711.567	3.279.000	1.789.000
Ayuda Adicional al Empleo en Economía Social	1.300.167	1.459.232	500.000	550.000	550.000	550.000	855.097	711.036
Reestructuración financiera	200.000	60.000	0	0	0	0	0	0
Asistencia Técnica en Economía Social	78.125	0	4.934	0	60.000	80.000	75.000	61.000
Difusión y Fomento de la Economía Social	292.000	200.000	218.700	160.000	138.394	160.000	160.000	150.000
Organizaciones Empresariales de Economía Social	506.000	806.000	652.500	652.500	652.500	652.500	652.600	652.500
Inversiones en Economía Social	3.494.098	2.379.766	840.947	778.664	722.022	1.000.000	731.500	1.427.981
Orientación Profesional en Economía Social	44.100	44.100	0	0	0	0	0	0
Economía Social en las Universidades Públicas	15.000	14.400	12.960	12.960	12.900	12.900	12.900	12.900
Centros de Asesoramiento en Economía Social	580.000	200.000	100.000	0	0	0	0	0

Fuente: Consejería de Empleo, Universidades, Empresa y Medio Ambiente. Dirección General de Relaciones Laborales y Economía Social

3.9.1. Evolución de las autorizaciones de trabajo a extranjeros concedidas o denegadas según sexo.

	MURCIA (Región de)											ESPAÑA
	2007	2008	2009	2010	2011	2012	2013	2014	2015	2016	2017	2017
CONCEDIDOS	16.809	41.763	18.411	13.728	12.527	8.906	6.379	5.094	3.719	3.380	3.120	104.358
Hombres	10.564	26.705	11.715	8.044	7.223	4.956	3.213	2.863	2.017	1.929	1.852	54.578
Mujeres	6.245	15.058	6.696	5.684	5.304	3.950	3.166	2.231	1.702	1.451	1.268	49.780
DENEGADOS	1.226	2.113	1.769	1.272	1.499	1.420	762	1.078	731	551	516	14.416
Hombres	940	1.574	1.219	738	1.025	908	464	740	519	388		9.457
Mujeres	286	539	550	534	474	512	298	338	212	163		4.959

Año 2017 son datos provisionales.

Murcia es la provincia del centro de trabajo.

Las autorizaciones de trabajo se clasifican temporalmente atendiendo a la fecha de inicio de efectos en el caso de las autorizaciones concedidas y a la fecha de resolución en el caso de las denegadas. Por tanto, el total de autorizaciones que se obtienen no deben ser coincidentes con las autorizaciones resueltas en esos mismos periodos.

Fuente: Ministerio de Empleo Trabajo, Migraciones y Seguridad Social. Estadística de Autorizaciones de Trabajo a Extranjeros

G-3.9. Gráfico de la evolución de las autorizaciones de trabajo concedidas a extranjeros según sexo.

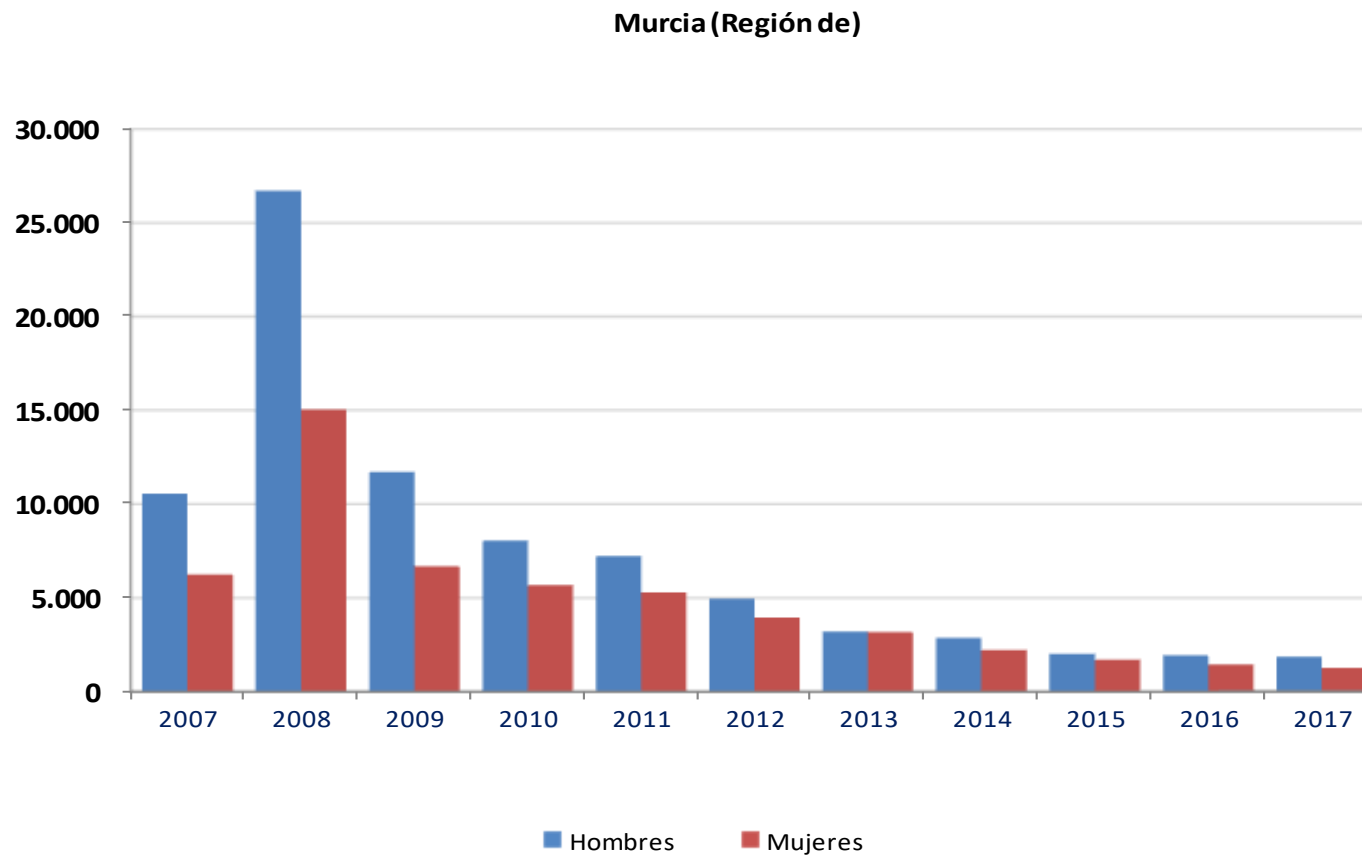

Año 2017 son datos provisionales.

Fuente: Ministerio de Empleo Trabajo, Migraciones y Seguridad Social. Estadística de Autorizaciones de Trabajo a Extranjeros

3.9.2. Evolución de las autorizaciones de trabajo concedidas a extranjeros según sexo y edad.

	MURCIA (Región de)											ESPAÑA	
	2007	2008	2009	2010	2011	2012	2013	2014	2015	2016	2017	2017	
TOTAL													
Total	16.809	41.763	18.411	13.728	12.527	8.906	6.379	5.094	3.719	3.380	3.120	104.358	
De 16 a 24 años	4.865	6.294	3.372	2.096	1.405	780	403	244	174	172		8.624	
De 25 a 34 años	6.911	20.276	8.287	6.474	6.198	4.474	3.117	2.474	1.715	1.459		45.785	
De 35 a 44 años	3.624	10.415	4.216	3.248	3.438	2.511	1.943	1.671	1.260	1.197		32.652	
De 45 y más años	1.409	4.778	1.774	1.422	1.486	1.141	916	705	570	552		17.297	
Hombres													
Total	10.564	26.705	11.715	8.044	7.223	4.956	3.213	2.863	2.017	1.929	1.852	54.578	
De 16 a 24 años	3.232	4.033	2.221	1.281	893	450	232	143	89	86		4.475	
De 25 a 34 años	4.256	13.288	5.310	3.859	3.663	2.696	1.715	1.494	1.003	879		24.449	
De 35 a 44 años	2.217	6.605	2.584	1.810	1.986	1.348	949	965	699	728		17.979	
De 45 y más años	859	2.779	1.005	665	681	462	317	261	226	236		7.675	
Mujeres													
Total	6.245	15.058	6.696	5.684	5.304	3.950	3.166	2.231	1.702	1.451	1.268	49.780	
De 16 a 24 años	1.633	2.261	1.151	815	512	330	171	101	85	86		4.149	
De 25 a 34 años	2.655	6.988	2.977	2.615	2.535	1.778	1.402	980	712	580		21.336	
De 35 a 44 años	1.407	3.810	1.632	1.438	1.452	1.163	994	706	561	469		14.673	
De 45 y más años	550	1.999	769	757	805	679	599	444	344	316		9.622	

Año 2017 son datos provisionales.

Murcia es la provincia del centro de trabajo.

Fuente: Ministerio de Empleo Trabajo, Migraciones y Seguridad Social. Estadística de Autorizaciones de Trabajo a Extranjeros

3.9.3. Evolución de las autorizaciones de trabajo concedidas a extranjeros según sector de actividad, dependencia laboral y clase de autorización.

	MURCIA (Región de)											ESPAÑA
	2007	2008	2009	2010	2011	2012	2013	2014	2015	2016	2017	2017
SECTOR DE ACTIVIDAD	16.809	41.763	17.649	13.240	12.527	8.906	6.379	5.094	3.719	3.380	3.120	104.358
Agrario	5.455	14.946	7.706	5.361	4.996	3.426	2.009	1.695	1.211	1.116	1.156	10.470
No agrario	10.105	23.165	9.789	7.441	7.060	5.201	4.071	3.019	2.278	2.021	1.813	77.283
Industria	1.285	2.615	836	605	444	281	204	144	98	112	121	3.127
Construcción	3.329	7.283	1.494	778	547	242	115	75	48	38	54	3.870
Servicios	5.491	13.267	7.459	6.058	6.069	4.678	3.752	2.800	2.132	1.871	1.638	70.286
No clasificables	1.249	3.652	154	438	471	279	299	380	230	243	151	16.605
POR SU DEPENDENCIA LABORAL	16.809	41.763	17.649	13.240	12.527	8.906	6.379	5.094	3.719	3.380	3.120	104.358
Cuenta propia	405	528	244	177	181	162	141	136	108	105	56	4.290
Cuenta ajena	16.404	41.235	17.405	13.063	12.336	8.721	6.200	4.893	3.550	3.208	3.001	86.039
POR CLASE DE AUTORIZACIÓN	16.809	41.763	17.649	13.240	12.527	8.906	6.379	5.094	3.719	3.380	3.120	104.358
De residencia temporal y trabajo por cuenta ajena												
Iniciales	3.249	879	1.980	1.235	3.471	2.838	1.791	1.288	1.063	1.002		28.209
Renovadas	9.793	32.987	10.381	7.896	6.155	4.094	3.212	2.755	1.812	1.400		33.334
Otras autorizaciones					12	21	7	3	1	5		1.080
De residencia temporal y trabajo por cuenta propia												
Iniciales	7	1	6	11	65	99	83	85	69	68		2.219
Renovadas	398	527	238	165	115	61	55	50	36	33		1.957
Por arraigo o protección internacional	1.839	5.412	4.874	3.895	2.660	1.606	1.063	832	659	777	737	21.669
Autorizaciones para trabajar	1.523	1.957	170	38	39	142	133	16	20	28	17	1.963
Autorizaciones Ley 14/2013 (permiso único)							15	36	29	45	41	13.263

Año 2017 son datos provisionales.

Murcia es la provincia del centro de trabajo.

Por su dependencia y clase de autorización: Incluye autorizaciones no contempladas en el desglose, como autorizaciones de residencia temporal y trabajo que permiten realizar tanto una actividad por cuenta ajena como por cuenta propia.

Fuente: Ministerio de Empleo Trabajo, Migraciones y Seguridad Social. Estadística de Autorizaciones de Trabajo a Extranjeros

3.9.4. Evolución de las autorizaciones de trabajo concedidas a extranjeros según país de nacionalidad.

	MURCIA (Región de)										ESPAÑA
	2007	2008	2009	2010	2011	2012	2013	2014	2015	2016	2016
TOTAL	16.809	41.763	18.411	13.728	12.527	8.906	6.379	5.094	3.719	3.380	111.902
EUROPA	1.927	3.790	919	744	842	771	603	442	308	284	7.291
Albania			0	0	0	1	1	1	0	1	63
Bielorrusia			10	10	7	6	10	3	4	2	166
Bosnia-Herzegovina	3	2	1	1	1	2	0	0	0	0	26
Bulgaria	315	427									
Croacia	0	1	1	1	0	0	0	0			
Eslovaquia	0	0									
Moldavia			50	36	35	25	13	14	4	3	257
Polonia	0	0									
Rumania	1.030	1.247									
Rusia	84	285	135	91	110	72	51	42	28	32	2.767
Serbia	0	5	3	2	5	2	3	2	1	1	190
Serbia y Montenegro											
Turquía			6	15	21	23	27	35	9	20	356
Ucrania			713	588	643	517	390	344	261	225	3.376
Resto Europa	495	1.823	0	0	20	123	108	1	1	0	90
ÁFRICA	5.986	14.382	7.561	4.903	4.769	3.424	2.070	2.106	1.569	1.538	26.257
Angola	1	2	0	0	0	0	0	0	0	0	26
Argelia	204	600	238	163	120	106	63	51	51	34	835
Cabo Verde	0	0	0	0	0	1	1	0	0	0	113
Camerún			11	11	8	11	8	6	3	4	216
Egipto	15	15	12	4	3	4	1	0	0	0	219
Gambia	6	42	20	14	29	27	23	21	20	20	752
Ghana	153	481	253	96	149	76	39	33	31	31	596
Guinea Conackry	13	60	29	16	26	28	35	29	27	19	344
Guinea Ecuatorial	16	20	12	7	7	3	2	2	2	3	366
Guinea-Bissau	4	10	3	7	4	4	5	3	3	2	211
Malí	75	414	245	200	197	257	177	164	101	91	1.910
Marruecos	5.224	12.013	6.411	4.108	3.876	2.571	1.407	1.474	1.054	1.070	13.372

3.9.4. Evolución de las autorizaciones de trabajo concedidas a extranjeros según país de nacionalidad.

	MURCIA (Región de)										ESPAÑA
	2007	2008	2009	2010	2011	2012	2013	2014	2015	2016	2016
Mauritania	15	43	19	11	13	14	10	12	10	4	265
Nigeria	110	267	103	80	53	64	54	38	30	33	1.315
Senegal	113	329	162	162	244	220	201	238	206	200	4.817
Túnez	4	5									
Resto Africa	33	81	43	24	40	38	44	35	31	27	900
AMÉRICA NORTE	12	13	10	7	11	3	4	9	8	9	1.833
Canadá	6	2	2	0	1	0	1	1	1	0	235
Estados Unidos	6	11	8	7	10	3	3	8	7	9	1.598
AMÉRICA CENTRAL Y DEL SUR	8.216	22.527	8.406	7.082	6.367	4.262	3.347	2.189	1.573	1.250	53.527
Argentina	222	441	216	174	152	110	62	48	21	26	2.292
Bolivia	761	4.550	3.502	3.647	3.557	2.385	1.979	1.044	625	391	6.004
Brasil	120	254	242	202	193	128	93	63	49	54	3.517
Colombia	1.089	1.937	770	495	391	216	122	115	72	64	3.917
Cuba	111	109	95	88	62	43	33	28	15	10	1.668
Chile	89	123	70	60	56	48	28	18	23	11	1.158
Ecuador	4.996	13.936	2.523	1.405	845	416	231	183	146	134	1.935
El Salvador	4	10	8	13	18	18	16	12	11	8	934
Honduras			46	88	103	80	87	75	80	82	7.651
Méjico	22	33	37	22	29	17	8	8	9	4	1.320
Nicaragua	2	9	13	69	128	139	156	158	153	160	4.659
Panamá	0	4	3	3	3	5	4	4	6	3	88
Paraguay	83	310	413	444	484	457	342	294	246	194	9.079
Perú	472	345	189	161	115	42	24	16	13	15	2.481
Rep. Dominicana	109	140	109	89	73	35	62	47	31	41	2.324
Uruguay	49	119	59	36	41	28	17	10	5	5	829
Venezuela	61	143	102	63	75	51	44	28	39	22	3.222
Resto América Central y del Sur	26	64	9	23	42	44	39	38	29	26	449
ASIA	665	1.046	749	500	536	446	353	345	260	299	22.772
Armenia			22	15	6	13	6	5	4	4	540
Bangladesh	12	23	17	17	15	16	12	11	6	7	1.345

3.9.4. Evolución de las autorizaciones de trabajo concedidas a extranjeros según país de nacionalidad.

	MURCIA (Región de)										ESPAÑA
	2007	2008	2009	2010	2011	2012	2013	2014	2015	2016	2016
China	462	471	464	288	280	188	131	93	85	68	6.109
Corea del Sur	2	2	0	0	0	2	1	1	0	1	243
Filipinas	25	18	13	14	7	4	1	0	1	1	2.388
Georgia			54	45	58	62	44	30	25	23	1.054
India	72	287	116	70	126	105	109	144	74	128	2.640
Irán	2	6	0	2	0	0	0	0	0	1	296
Japón	3	5	7	3	3	3	4	1	0	2	454
Pakistán	34	91	38	34	26	44	39	56	57	57	5.822
Resto Asia	53	143	18	12	15	9	6	4	8	7	1.881
OCEANÍA	2	1	0	1	1	0	0	0	0	0	150
NO CONSTA	1	4	4	3	1	0	2	3	1	0	72

Murcia es la provincia del centro de trabajo.

Fuente: Ministerio de Empleo Trabajo, Migraciones y Seguridad Social. Estadística de Autorizaciones de Trabajo a Extranjeros

3.9.5. Evolución del número de empresas de economía social constituidas/registradas y socios de las mismas.

	MURCIA (Región de)													
	Nº sociedades							Nº socios						
	2011	2012	2013	2014	2015	2016	2017	2011	2012	2013	2014	2015	2016	2017
SOCIEDADES COOPERATIVAS CONSTITUIDAS	82	80	86	132	153	121	115	321	341	287	424	486	405	367
De trabajo asociado	74	66	76	125	145	110	106	289	203	234	364	460	313	297
De viviendas	3	8	3	1	4	5	7	16	90	16	3	12	51	40
Agrarias	4	5	4	2	3	2	1	13	20	27	7	11	9	4
De servicios	1	1	1	1	1	3	0	3	28	3	5	3	10	0
De consumidores y usuarios	0	0	0	1	0	1	1	0	0	0	20	0	22	26
De transportistas	0	0	2	2	0	0	0	0	0	7	25	0	0	0
SOCIEDADES LABORALES REGISTRADAS	98	69	37	28	31	36	24	347	241	166	91	98	132	82
Sociedades Anónimas Laborales	0	1	0	0	0	0	0	0	4	0	0	0	0	0
Sociedades Limitadas Laborales	98	68	37	28	31	36	24	347	237	166	91	98	132	82

El número de socios, se refiere a Socios Iniciales. La información se refiere, al número de Sociedades Laborales Registradas, excluyendo de las mismas a los Socios Entidades.

Fuente: Ministerio de Trabajo, Migraciones y Seguridad Social. Subdirección General de Estadística y Análisis Sociolaboral.

3.10.1. Coste laboral por trabajador y mes según componentes del coste y sectores de actividad. CNAE-2009.

	IV Trimestre 2016					TASA	IV Trimestre 2017					TASA
	VALOR (euros)						VALOR (euros)					
	Secciones de la B a la S	Industria (B a E)	Construcción (F)	Servicios (G a S)	INDICE		Secciones de la B a la S	Industria (B a E)	Construcción (F)	Servicios (G a S)	INDICE	
MURCIA (Región de)												
COSTE TOTAL	2.440,85	2.694,24	2.464,60	2.379,77	106,0	0,6	2.408,71	2.757,36	2.514,36	2.317,27	104,6	-1,3
Coste salarial total	1.842,08	2.025,67	1.818,28	1.800,80	108,9	0,9	1.814,06	2.081,12	1.815,35	1.749,90	107,2	-1,5
Coste salarial ordinario	1.476,91	1.589,50	1.393,74	1.456,58			1.453,72	1.598,71	1.458,67	1.418,58		
Otros costes no salariales	598,77	668,57	646,32	578,97	97,9	-0,2	594,65	676,24	699,01	567,37	97,3	-0,7
Coste por percepciones no salariales	73,32	55,59	53,37	78,92			62,95	52,42	87,81	63,64		
Coste por cotizaciones obligatorias	543,62	632,68	608,02	518,08			548,00	645,16	627,68	518,81		
Subvenciones y bonificaciones de la Seguridad Social (-)	18,17	19,71	15,07	18,03			16,30	21,34	16,49	15,07		
ESPAÑA												
COSTE TOTAL	2.649,97	3.209,81	2.751,20	2.538,94	104,3	-0,8	2.668,84	3.243,97	2.745,66	2.557,89	105,1	0,7
Coste salarial total	2.010,73	2.428,02	1.987,12	1.934,69	106,8	-0,8	2.020,14	2.453,26	1.982,08	1.943,34	107,3	0,5
Coste salarial ordinario	1.636,20	1.899,63	1.598,27	1.589,77			1.641,91	1.919,86	1.607,01	1.593,36		
Otros costes no salariales	639,24	781,79	764,08	604,25	97,3	-0,9	648,70	790,71	763,58	614,55	98,8	1,5
Coste por percepciones no salariales	69,25	83,89	111,88	63,64			70,08	77,66	101,52	66,48		
Coste por cotizaciones obligatorias	588,70	718,86	669,99	558,96			596,04	732,09	676,65	565,40		
Subvenciones y bonificaciones de la Seguridad Social (-)	18,71	20,95	17,78	18,35			17,42	19,04	14,59	17,32		

Índice base año 2012.

Tasa de variación sobre el mismo trimestre del año anterior.

Fuente: INE. Encuesta Trimestral de Coste Laboral

G-3.10. Gráfico de la evolución del coste salarial total por trabajador y mes.

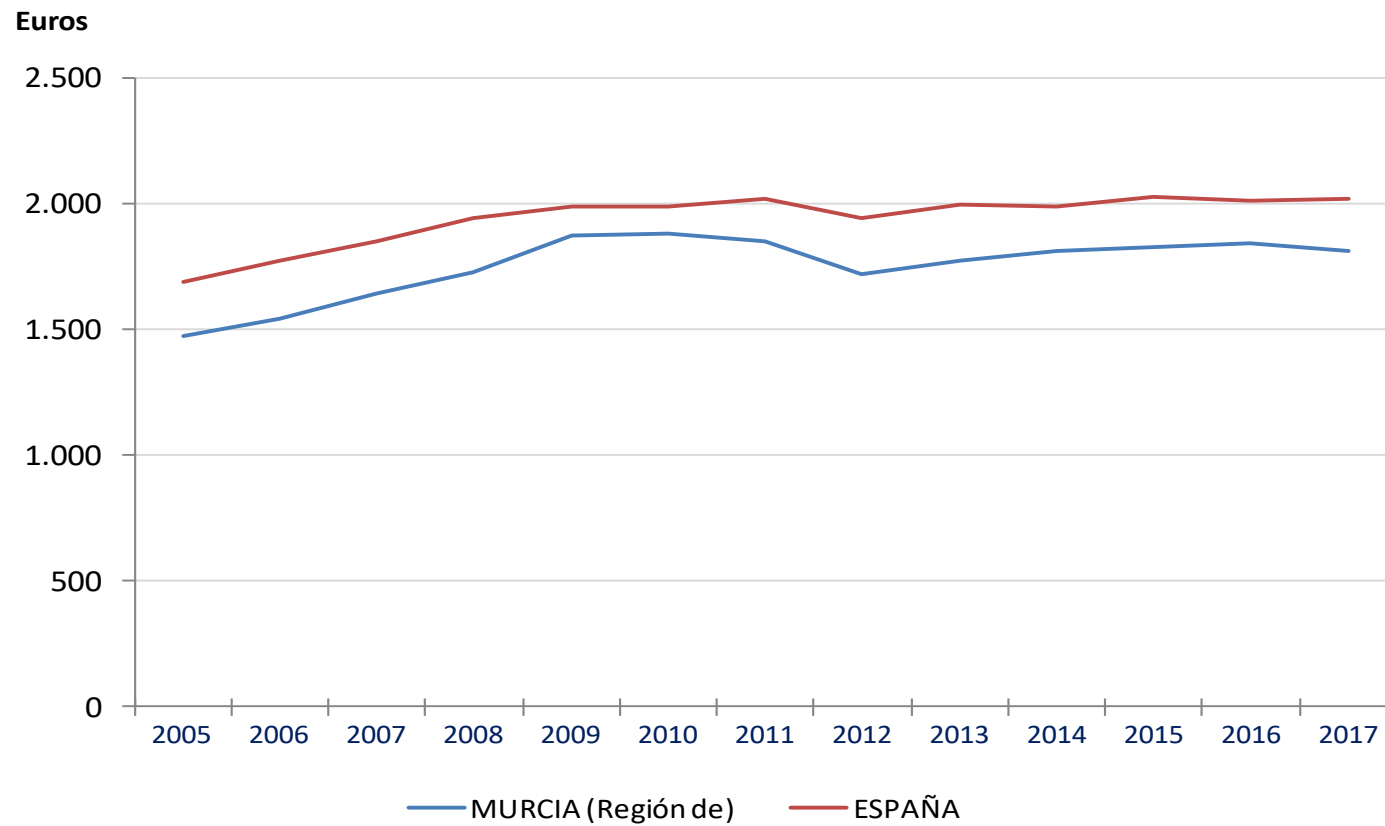

Los datos corresponden al IV trimestre de cada año.

Fuente: INE. Encuesta Trimestral de Coste Laboral

3.10.2. Coste laboral por hora trabajada según componentes del coste y sectores de actividad. CNAE-2009.

	IV Trimestre 2016						IV Trimestre 2017					
	VALOR (euros)						VALOR (euros)					
	Secciones de la B a la S	Industria (B a E)	Construcción (F)	Servicios (G a S)	INDICE	TASA	Secciones de la B a la S	Industria (B a E)	Construcción (F)	Servicios (G a S)	INDICE	TASA
MURCIA (Región de)												
Coste total por hora efectiva	18,96	19,52	17,47	18,94	104,9	2,3	18,81	19,80	18,00	18,62	104,1	-0,8
Coste salarial total por hora efectiva	14,31	14,67	12,89	14,33	107,8	2,7	14,17	14,95	12,99	14,06	106,7	-1,0
Coste salarial ordinario por hora efectiva	11,47	11,51	9,88	11,59			11,35	11,48	10,44	11,40		
Otros costes por hora efectiva	4,65	4,85	4,58	4,61	97,1	1,3	4,64	4,85	5,01	4,56	96,9	-0,2
Coste por hora extraordinaria	14,91						16,91					
ESPAÑA												
Coste total por hora efectiva	20,79	23,24	19,47	20,39	106,3	0,6	21,04	23,58	19,34	20,66	107,6	1,2
Coste salarial total por hora efectiva	15,78	17,58	14,06	15,54	108,9	0,7	15,93	17,83	13,96	15,70	109,9	1,0
Coste salarial ordinario por hora efectiva	12,84	13,75	11,31	12,77			12,95	13,96	11,32	12,87		
Otros costes por hora efectiva	5,01	5,66	5,41	4,85	99,0	0,4	5,11	5,75	5,38	4,96	101,0	2,0
Coste por hora extraordinaria	16,10						16,02					

Índice base año 2012.

Tasa de variación sobre el mismo trimestre del año anterior.

Fuente: INE. Encuesta Trimestral de Coste Laboral

3.10.3. Tiempo de trabajo por trabajador y mes según tipo de jornada, desagregación del tiempo de trabajo y sectores de actividad.

	IV Trimestre 2016				IV Trimestre 2017			
	Secciones de la B a la S	Industria (B a E)	Construcción (F)	Servicios (G a S)	Secciones de la B a la S	Industria (B a E)	Construcción (F)	Servicios (G a S)
MURCIA (Región de)								
TOTAL TRABAJADORES								
Horas pactadas	149,6	161,2	162,4	145,9	149,4	162,4	163,0	145,3
Horas efectivas	128,8	138,1	141,1	125,7	128,0	139,3	139,7	124,5
Horas no trabajadas	21,6	24,2	21,6	20,9	22,0	23,9	23,4	21,4
Horas extraordinarias	0,7	1,0	0,3	0,7	0,6	0,7	0,2	0,6
Horas pagadas	150,1	162,0	162,5	146,4	149,7	162,8	163,0	145,6
Trabajadores a tiempo completo								
Horas pactadas	168,9	170,8	170,4	168,3	169,0	171,0	170,3	168,3
Horas efectivas	145,1	145,8	147,7	144,6	144,1	146,2	145,7	143,3
Horas no trabajadas	24,7	26,2	23,0	24,5	25,6	25,6	24,8	25,7
Horas extraordinarias	0,8	1,2	0,3	0,8	0,6	0,8	0,2	0,6
Horas pagadas	169,5	171,7	170,5	168,8	169,3	171,4	170,3	168,6
Trabajadores a tiempo parcial								
Horas pactadas	90,4	100,5	72,7	89,7	89,9	101,0	72,4	89,1
Horas efectivas	78,8	89,0	66,7	77,9	79,5	89,7	65,7	78,7
Horas no trabajadas	11,9	11,6	6,0	12,1	11,1	11,4	6,7	11,1
Horas extraordinarias	0,3	0,1	0,0	0,4	0,6	0,1	0,0	0,7
Horas pagadas	90,7	100,6	72,7	90,0	90,5	101,0	72,4	89,8
ESPAÑA								
TOTAL TRABAJADORES								
Horas pactadas	149,0	163,3	162,9	145,4	149,0	163,3	163,9	145,4
Horas efectivas	127,5	138,1	141,3	124,5	126,8	137,6	142,0	123,8
Horas no trabajadas	22,2	26,3	22,3	21,4	23,0	27,1	22,7	22,2
Horas extraordinarias	0,7	1,1	0,6	0,6	0,7	1,3	0,7	0,6
Horas pagadas	149,3	164,1	163,4	145,6	149,5	164,3	164,4	145,7
Trabajadores a tiempo completo								
Horas pactadas	168,6	170,4	170,8	168,0	168,7	170,4	170,6	168,1
Horas efectivas	143,8	143,9	147,9	143,4	143,1	143,3	147,6	142,6
Horas no trabajadas	25,5	27,7	23,6	25,2	26,4	28,6	23,8	26,1
Horas extraordinarias	0,7	1,2	0,7	0,6	0,8	1,4	0,7	0,6

3.10.3. Tiempo de trabajo por trabajador y mes según tipo de jornada, desagregación del tiempo de trabajo y sectores de actividad.

	IV Trimestre 2016				IV Trimestre 2017			
	Secciones de la B a la S	Industria (B a E)	Construcción (F)	Servicios (G a S)	Secciones de la B a la S	Industria (B a E)	Construcción (F)	Servicios (G a S)
Horas pagadas	168,9	171,3	171,3	168,2	169,1	171,5	171,2	168,3
Trabajadores a tiempo parcial								
Horas pactadas	86,9	90,3	83,5	86,8	86,8	91,6	86,0	86,5
Horas efectivas	75,8	79,0	74,5	75,7	75,3	79,7	77,2	75,0
Horas no trabajadas	11,7	11,6	9,0	11,7	12,1	12,3	8,9	12,2
Horas extraordinarias	0,6	0,3	0,1	0,6	0,7	0,4	0,0	0,7
Horas pagadas	87,4	90,5	83,6	87,3	87,3	91,8	85,9	87,1

Índice base año 2012.

Fuente: INE. Encuesta Trimestral de Coste Laboral

3.10.4. Evolución del coste salarial por trabajador y mes.

	MURCIA (Región de)			ESPAÑA				
	Coste salarial total		Tasa	Coste salarial ordinario		Coste salarial total		Tasa
	Valor	Índice		Valor	Índice	Valor	Índice	
2017								
IV Trimestre 2017	1.814,06	107,2	-1,5	1.453,72	2.020,14	107,3	0,5	1.641,91
III Trimestre 2017	1.622,35	95,9	-0,3	1.429,92	1.809,12	96,0	0,3	1.650,11
II Trimestre 2017	1.715,85	101,4	-3,0	1.425,30	1.942,01	103,1	-0,1	1.629,39
I Trimestre 2017	1.600,91	94,6	-3,4	1.434,69	1.829,13	97,1	-0,2	1.635,49
2016								
IV Trimestre 2016	1.842,08	108,9	0,9	1.476,91	2.010,73	106,8	-0,8	1.636,20
III Trimestre 2016	1.628,01	96,2	0,9	1.457,50	1.804,01	95,8	-0,3	1.642,64
II Trimestre 2016	1.768,50	104,5	3,3	1.472,19	1.943,01	103,2	0,1	1.630,53
I Trimestre 2016	1.657,13	97,9	0,9	1.470,80	1.832,26	97,3	0,0	1.635,02
2015								
IV Trimestre 2015	1.825,25	107,9	0,8	1.473,63	2.026,14	107,6	1,7	1.641,46
III Trimestre 2015	1.613,85	95,4	0,8	1.457,46	1.809,88	96,1	0,5	1.644,15
II Trimestre 2015	1.711,73	101,2	-0,9	1.446,49	1.941,74	103,1	0,6	1.634,66
I Trimestre 2015	1.642,29	97,1	1,9	1.465,46	1.831,70	97,2	1,4	1.638,57
2014								
IV Trimestre 2014	1.810,23	107,0	1,9	1.459,64	1.991,84	105,7	-0,2	1.628,75
III Trimestre 2014	1.601,56	94,6	0,0	1.448,98	1.800,46	95,6	-0,1	1.640,82
II Trimestre 2014	1.727,48	102,1	-0,8	1.457,31	1.929,58	102,4	0,0	1.632,10
I Trimestre 2014	1.611,71	95,2	1,0	1.451,42	1.805,76	95,9	-0,2	1.632,94
2013								
IV Trimestre 2013	1.777,12	105,0	3,3	1.452,29	1.995,68	106,0	2,5	1.627,93
III Trimestre 2013	1.601,91	94,7	-2,7	1.442,95	1.801,42	95,6	-0,2	1.641,23
II Trimestre 2013	1.741,14	102,9	-2,1	1.459,00	1.928,72	102,4	-0,6	1.632,35
I Trimestre 2013	1.595,68	94,3	-1,6	1.445,84	1.809,22	96,1	-1,8	1.633,32
2012								
IV Trimestre 2012	1.720,82	101,7	-7,1	1.436,43	1.946,91	103,4	-3,6	1.633,16
III Trimestre 2012	1.646,52	97,3	2,2	1.442,14	1.805,63	95,9	0,3	1.644,48
II Trimestre 2012	1.778,67	105,1	0,1	1.454,87	1.939,73	103,0	0,0	1.635,93
I Trimestre 2012	1.622,39	95,9	-0,4	1.444,32	1.841,89	97,8	1,2	1.641,99

3.10.4. Evolución del coste salarial por trabajador y mes.

	MURCIA (Región de)			ESPAÑA					
	Coste salarial total		Tasa	Coste salarial ordinario		Coste salarial total		Tasa	Coste salarial ordinario
	Valor	Índice		Valor	Índice	Valor	Índice		Valor
2011									
IV Trimestre 2011	1.851,62	109,4	-1,7	1.430,76	2.020,13	107,3	1,4	1.632,65	
III Trimestre 2011	1.610,70	95,2	-1,8	1.444,91	1.800,84	95,6	1,2	1.641,19	
II Trimestre 2011	1.777,68	105,1	-1,1	1.439,89	1.938,78	102,9	0,6	1.627,17	
I Trimestre 2011	1.629,24	96,3	-0,9	1.438,26	1.819,62	96,6	1,0	1.621,98	
2010									
IV Trimestre 2010	1.883,94	111,3	0,4	1.489,97	1.992,90	105,8	0,0	1.608,64	
III Trimestre 2010	1.640,04	96,9	1,4	1.472,86	1.779,27	94,5	0,1	1.620,35	
II Trimestre 2010	1.798,03	106,3	5,8	1.465,17	1.926,75	102,3	1,8	1.614,18	
I Trimestre 2010	1.643,42	97,1	5,7	1.455,41	1.802,00	95,7	1,9	1.618,75	
2009									
IV Trimestre 2009	1.877,19	110,9	8,6	1.435,22	1.993,15	105,8	2,7	1.612,53	
III Trimestre 2009	1.617,67	95,6	8,6	1.468,19	1.776,61	94,3	3,1	1.621,76	
II Trimestre 2009	1.699,94	100,5	6,9	1.437,68	1.893,28	100,5	4,1	1.607,17	
I Trimestre 2009	1.554,13	91,8	5,9	1.418,64	1.768,87	93,9	2,9	1.603,15	

Índice base año 2012.

Tasa de variación sobre el mismo trimestre del año anterior.

Fuente: INE. Encuesta Trimestral de Coste Laboral

3.10.5. Evolución del coste salarial por hora trabajada.

	MURCIA (Región de)			ESPAÑA								
	Coste salarial total por hora efectiva			Coste salarial ordinario por hora efectiva			Coste salarial total por hora efectiva			Coste salarial ordinario por hora efectiva		
	Valor	Índice	Tasa	Valor	Valor	Índice	Tasa	Valor	Índice	Tasa	Valor	
2017												
IV Trimestre 2017	14,17	106,7	-1,0	11,35	15,93	109,9	1,0				12,95	
III Trimestre 2017	13,72	103,3	-1,4	12,09	14,83	102,3	-0,5				13,52	
II Trimestre 2017	13,28	100,0	4,6	11,03	14,78	102,0	3,9				12,40	
I Trimestre 2017	11,76	88,6	-6,6	10,54	13,50	93,2	-4,5				12,07	
2016												
IV Trimestre 2016	14,31	107,8	2,7	11,47	15,78	108,9	0,7				12,84	
III Trimestre 2016	13,91	104,7	3,4	12,45	14,9	102,8	0,2				13,57	
II Trimestre 2016	12,7	95,6	-2,2	10,57	14,22	98,1	-3,7				11,93	
I Trimestre 2016	12,59	94,8	3,4	11,17	14,13	97,5	3,4				12,61	
2015												
IV Trimestre 2015	13,94	105,0	1,0	11,26	15,67	108,1	2,1				12,69	
III Trimestre 2015	13,45	101,3	-2,1	12,14	14,87	102,6	-0,2				13,51	
II Trimestre 2015	12,99	97,8	-1,3	10,98	14,77	101,9	0,4				12,43	
I Trimestre 2015	12,18	91,7	1,2	10,87	13,67	94,3	2,1				12,23	
2014												
IV Trimestre 2014	13,80	103,9	0,0	11,12	15,35	105,9	-0,8				12,55	
III Trimestre 2014	13,74	103,5	0,7	12,43	14,90	102,8	0,3				13,58	
II Trimestre 2014	13,16	99,1	4,6	11,10	14,71	101,5	3,7				12,44	
I Trimestre 2014	12,03	90,6	-1,2	10,83	13,39	92,4	-1,8				12,11	
2013												
IV Trimestre 2013	13,80	103,9	2,8	11,28	15,48	106,8	2,2				12,63	
III Trimestre 2013	13,65	102,8	-3,7	12,29	14,86	102,6	0,1				13,54	
II Trimestre 2013	12,58	94,7	-7,2	10,54	14,19	97,9	-2,6				12,01	
I Trimestre 2013	12,18	91,7	1,8	11,03	13,63	94,1	1,8				12,30	
2012												
IV Trimestre 2012	13,43	101,1	-6,3	11,21	15,14	104,5	-2,7				12,70	
III Trimestre 2012	14,18	106,8	4,3	12,42	14,85	102,5	0,3				13,53	
II Trimestre 2012	13,55	102,0	1,6	11,08	14,57	100,6	1,0				12,29	

3.10.5. Evolución del coste salarial por hora trabajada.

	MURCIA (Región de)			ESPAÑA				
	Coste salarial total por hora efectiva			Coste salarial ordinario por hora efectiva	Coste salarial total por hora efectiva			Coste salarial ordinario por hora efectiva
	Valor	Índice	Tasa	Valor	Valor	Índice	Tasa	Valor
I Trimestre 2012	11,97	90,1	1,4	10,65	13,39	92,4	1,5	11,94
2011								
IV Trimestre 2011	14,33	107,9	0,1	11,07	15,56	107,4	2,2	12,58
III Trimestre 2011	13,60	102,4	1,0	12,20	14,81	102,2	4,5	13,49
II Trimestre 2011	13,34	100,5	0,1	10,81	14,42	99,5	1,3	12,10
I Trimestre 2011	11,81	88,9	-1,7	10,42	13,19	91,0	0,2	11,76
2010								
IV Trimestre 2010	14,31	107,8	-0,3	11,32	15,22	105,0	1,3	12,29
III Trimestre 2010	13,47	101,4	-0,1	12,10	14,17	97,8	-0,9	12,90
II Trimestre 2010	13,33	100,4	5,4	10,87	14,24	98,3	1,4	11,93
I Trimestre 2010	12,02	90,5	5,8	10,65	13,17	90,9	2,9	11,83
2009								
IV Trimestre 2009	14,36	108,1	11,1	10,98	15,02	103,7	5,3	12,15
III Trimestre 2009	13,48	101,5	8,7	12,23	14,30	98,7	3,9	13,05
II Trimestre 2009	12,65	95,3	12,0	10,70	14,04	96,9	9,8	11,92
I Trimestre 2009	11,36	85,5	5,5	10,37	12,80	88,3	2,4	11,60

Índice base año 2012.

Tasa de variación sobre el mismo trimestre del año anterior.

Fuente: INE. Encuesta Trimestral de Coste Laboral

3.10.6. Costes laborales y estructura porcentual según componentes del coste y sectores de actividad. CNAE-2009.

Euros

MURCIA (Región de)	2016				2017			
	TOTAL	Industria	Construcción	Servicios	TOTAL	Industria	Construcción	Servicios
Costes laborales								
COSTE BRUTO	27.822,13	30.743,13	28.186,75	27.105,25	27.290,97	31.178,44	28.439,55	26.271,89
Sueldos y Salarios	20.694,77	22.645,94	19.910,50	20.290,21	20.267,90	22.993,68	20.064,59	19.628,06
Cotizaciones Obligatorias	6.497,37	7.542,78	7.381,89	6.186,60	6.481,38	7.651,62	7.513,71	6.124,59
Cotizaciones Voluntarias	99,37	185,43	89,14	78,64	94,00	174,52	81,42	75,90
Prestaciones Sociales	90,05	50,81	35,80	106,02	96,71	64,40	49,03	107,63
Indemnizaciones por despido	127,11	115,14	74,97	133,44	83,01	76,98	259,95	71,28
Formación Profesional	47,02	68,91	58,74	40,57	52,52	83,45	47,33	45,60
Gastos de Transporte	7,02	1,93	7,87	8,22	6,89	2,31	21,16	6,74
Gastos de carácter social	7,15	19,53	0,21	4,61	6,13	11,64	0,00	5,36
Otros Gastos	252,27	112,66	627,63	256,94	202,43	119,84	402,36	206,73
SUBVENCIONES Y DEDUCCIONES	197,87	174,77	120,61	209,34	182,03	176,33	123,73	187,85
COSTE NETO	27.624,26	30.568,36	28.066,14	26.895,91	27.108,94	31.002,11	28.315,82	26.084,04
Estructura porcentual								
COSTE BRUTO	100,00	100,00	100,00	100,00	100,00	100,00	100,00	100,00
Sueldos y Salarios	74,38	73,66	70,64	74,86	74,27	73,75	70,55	74,71
Cotizaciones Obligatorias	23,35	24,53	26,19	22,82	23,75	24,54	26,42	23,31
Cotizaciones Voluntarias	0,36	0,60	0,32	0,29	0,34	0,56	0,29	0,29
Prestaciones Sociales	0,32	0,17	0,13	0,39	0,35	0,21	0,17	0,41
Indemnizaciones por despido	0,46	0,37	0,27	0,49	0,30	0,25	0,91	0,27
Formación Profesional	0,17	0,22	0,21	0,15	0,19	0,27	0,17	0,17
Gastos de Transporte	0,03	0,01	0,03	0,03	0,03	0,01	0,07	0,03
Gastos de carácter social	0,03	0,06	0,00	0,02	0,02	0,04	0,00	0,02
Otros Gastos	0,91	0,37	2,23	0,95	0,74	0,38	1,41	0,79

Coste Bruto: excluye dietas y gastos de viaje.

Coste Neto: deducidas subvenciones y deducciones.

Fuente: INE. Encuesta Anual de Coste Laboral

3.10.7. Costes laborales y estructura porcentual según componentes del coste y tamaño de las unidades. CNAE-2009.

Euros

MURCIA (Región de)	2016				2017			
	TOTAL	De 1 a 49 ocupados	De 50 a 199 ocupados	De 200 y más ocupados	TOTAL	De 1 a 49 ocupados	De 50 a 199 ocupados	De 200 y más ocupados
Costes laborales								
COSTE BRUTO	27.822,13	22.823,16	27.653,91	37.611,97	27.290,97	22.137,93	27.334,82	37.427,86
Sueldos y Salarios	20.694,77	16.632,72	20.452,55	28.646,62	20.267,90	16.173,20	20.016,29	28.504,44
Cotizaciones Obligatorias	6.497,37	5.556,48	6.635,85	8.221,56	6.481,38	5.487,06	6.681,84	8.315,19
Cotizaciones Voluntarias	99,37	60,44	59,59	205,55	94,00	57,78	56,12	195,36
Prestaciones Sociales	90,05	40,04	66,15	271,25	96,71	45,84	118,58	176,37
Indemnizaciones por despido	127,11	203,91	54,33	22,95	83,01	100,17	130,02	19,80
Formación Profesional	47,02	29,23	66,71	69,65	52,52	32,91	75,95	77,28
Gastos de Transporte	7,02	1,22	26,34	5,58	6,89	2,93	20,83	5,58
Gastos de carácter social	7,15	3,43	2,27	18,03	6,13	4,30	9,23	7,83
Otros Gastos	252,27	295,69	290,12	150,78	202,43	233,74	225,96	126,01
SUBVENCIONES Y DEDUCCIONES	197,87	213,42	209,61	159,49	182,03	176,47	207,29	177,26
COSTE NETO	27.624,26	22.609,74	27.444,30	37.452,48	27.108,94	21.961,46	27.127,53	37.250,60
Estructura porcentual								
COSTE BRUTO	100,00	100,00	100,00	100,00	100,00	100,00	100,00	100,00
Sueldos y Salarios	74,38	72,88	73,96	76,16	74,27	73,06	73,23	76,16
Cotizaciones Obligatorias	23,35	24,35	24,00	21,86	23,75	24,79	24,44	22,22
Cotizaciones Voluntarias	0,36	0,26	0,22	0,55	0,34	0,26	0,21	0,52
Prestaciones Sociales	0,32	0,18	0,24	0,72	0,35	0,21	0,43	0,47
Indemnizaciones por despido	0,46	0,89	0,20	0,06	0,30	0,45	0,48	0,05
Formación Profesional	0,17	0,13	0,24	0,19	0,19	0,15	0,28	0,21
Gastos de Transporte	0,03	0,01	0,10	0,01	0,03	0,01	0,08	0,01
Gastos de carácter social	0,03	0,02	0,01	0,05	0,02	0,02	0,03	0,02
Otros Gastos	0,91	1,30	1,05	0,40	0,74	1,06	0,83	0,34

Coste Bruto: excluye dietas y gastos de viaje.

Coste Neto: deducidas subvenciones y deducciones.

Fuente: INE. Encuesta Anual de Coste Laboral

3.10.8. Dietas y gastos de viaje según tamaño de las unidades y sectores de actividad. CNAE-2009.

Euros

	2016				2017			
	TOTAL	Industria	Construcción	Servicios	TOTAL	Industria	Construcción	Servicios
MURCIA (Región de)								
TOTAL	307,83	358,80	215,99	302,57	293,56	346,75	193,85	289,59
De 1 a 49 ocupados	287,64				267,61			
De 50 a 199 ocupados	395,03				309,69			
De 200 y más ocupados	289,21				336,52			
ESPAÑA								
TOTAL	317,97	416,05	562,05	283,12	302,73	401,94	498,45	271,02
De 1 a 49 ocupados	298,92	231,05	451,97	291,78	286,28	247,31	380,74	280,91
De 50 a 199 ocupados	377,31	459,91	1.085,11	321,61	338,27	436,49	983,50	280,03
De 200 y más ocupados	310,96	655,69	994,65	251,68	305,26	599,53	1.090,73	253,54

Fuente: INE. Encuesta Anual de Coste Laboral

3.10.9. Evolución de la ganancia media anual y percentiles según sexo. CNAE-2009.

Euros

	2013			2014			2015			2016		
	TOTAL	Hombres	Mujeres	TOTAL	Hombres	Mujeres	TOTAL	Hombres	Mujeres	TOTAL	Hombres	Mujeres
MURCIA (Región de)												
Distribución salarial												
Media	20.449,8	23.428,2	16.957,3	20.717,1	23.419,0	17.501,0	20.929,0	23.773,1	17.540,3	21.242,5	23.948,0	18.033,1
Percentil 10	6.788,1	10.262,5	5.368,8	6.893,2	10.140,2	5.776,7	7.000,7	11.655,4	5.382,8	7.567,1	10.692,8	5.901,5
Cuartil inferior	11.717,2	14.757,9	9.034,0	12.437,6	14.757,0	9.644,0	12.402,2	15.338,5	9.325,9	12.265,4	14.717,9	9.621,4
Mediana	17.401,7	19.430,9	14.055,9	17.459,4	19.407,1	14.269,1	17.669,4	19.485,4	14.294,8	17.551,8	19.568,4	14.437,4
Cuartil superior	24.994,3	27.694,8	21.962,4	26.037,4	29.252,8	22.649,4	25.534,0	28.303,1	22.603,0	25.965,9	28.740,7	23.562,6
Percentil 90	37.364,1	40.841,4	31.746,8	37.981,4	40.977,9	33.381,4	37.760,0	40.723,2	34.236,5	38.678,6	42.178,2	34.632,3
ESPAÑA												
Distribución salarial												
Media	22.697,9	25.675,2	19.514,6	22.858,2	25.727,2	19.744,8	23.106,3	25.992,8	20.051,6	23.156,34	25.924,43	20.131,41
Percentil 10	7.692,3	10.020,0	6.457,8	7.626,2	10.242,1	6.205,3	7.962,5	11.101,7	6.630,9	8.095,44	10.760,06	6.808,88
Cuartil inferior	13.039,4	15.555,0	10.801,9	13.217,8	15.688,2	10.900,7	13.414,9	15.962,3	10.993,5	13.369,74	15.832,23	11.129,97
Mediana	19.029,7	21.371,1	16.452,4	19.263,8	21.528,5	16.771,3	19.466,5	21.740,9	16.825,1	19.432,62	21.626,00	16.831,58
Cuartil superior	28.563,7	32.114,8	24.568,8	28.782,7	31.837,0	25.134,6	29.163,7	32.194,8	25.562,9	29.191,56	32.178,45	25.711,14
Percentil 90	41.108,4	45.516,2	36.068,8	41.350,4	45.259,6	36.627,3	41.648,7	45.148,1	37.098,9	41.855,38	45.543,69	37.167,95

Fuente: INE. Encuesta Anual de Estructura Salarial

3.10.10. Evolución de la ganancia por hora normal de trabajo según sector de actividad, ocupación, tipo de contrato y sexo. CNAE-2009.

Euros

	2013			2014			2015			2016		
	TOTAL	Hombres	Mujeres	TOTAL	Hombres	Mujeres	TOTAL	Hombres	Mujeres	TOTAL	Hombres	Mujeres
MURCIA (Región de)												
Sector de actividad												
Total	13,08	14,13	11,68	13,47	14,24	12,40	13,46	14,41	12,16	13,55	14,46	12,34
Industria	13,45	14,50	10,25	14,13	14,64	12,56	14,39	15,29	11,29	14,29	15,11	11,72
Construcción	11,95	11,93		12,03	-12,13		12,36	12,42		12,54	12,67	
Servicios	13,08	14,32	11,86	13,40	14,37	12,40	13,30	14,33	12,27	13,45	14,46	12,43
Ocupación												
Total	13,08	14,13	11,68	13,47	14,24	12,40	13,46	14,41	12,16	13,55	14,46	12,34
Alta (grandes grupos 1, 2 y 3 de la CNO-94)	19,49	20,53	18,08	19,32	20,54	17,81	20,20	21,37	18,79	20,26	21,45	18,78
Media (grandes grupos 4, 5, 6 y 7 de la CNO-94)	10,84	12,22	9,38	10,88	11,96	9,68	11,08	12,47	9,52	10,77	11,94	9,47
Baja (grandes grupos 8 y 9 de la CNO-94)	9,76	10,43	8,31	10,39	10,83	9,22	10,14	10,92	8,37	10,07	10,76	8,55
Tipo de contrato												
Total	13,08	14,13	11,68	13,47	14,24	12,40	13,46	14,41	12,16	13,55	14,46	12,34
Duración indefinida	13,46	14,79	11,69	13,99	15,15	12,41	13,83	15,01	12,21	13,95	15,00	12,52
Duración determinada	11,23	10,95	11,63	11,41	10,78	12,35	11,67	11,47	11,93	11,72	11,90	11,50
ESPAÑA												
Sector de actividad												
Total	14,64	15,87	13,21	14,80	15,84	13,56	15,01	16,04	13,80	14,88	15,94	13,60
Industria	16,14	17,00	13,57	16,21	16,94	13,96	16,43	17,16	14,17	16,35	17,08	14,11
Construcción	13,60	13,65	13,29	13,52	13,44	14,04	13,64	13,67	13,41	13,26	13,26	13,24
Servicios	14,40	15,79	13,17	14,60	15,78	13,51	14,81	15,97	13,77	14,69	15,92	13,56
Ocupación												
Total	14,64	15,87	13,21	14,80	15,84	13,56	15,01	16,04	13,80	14,88	15,94	13,60
Alta (grandes grupos 1, 2 y 3 de la CNO-94)	20,52	22,22	18,64	20,53	22,35	18,69	20,84	22,27	19,33	20,67	22,21	19,02

3.10.10. Evolución de la ganancia por hora normal de trabajo según sector de actividad, ocupación, tipo de contrato y sexo. CNAE-2009.

Euros

	2013			2014			2015			2016		
	TOTAL	Hombres	Mujeres	TOTAL	Hombres	Mujeres	TOTAL	Hombres	Mujeres	TOTAL	Hombres	Mujeres
Media (grandes grupos 4, 5, 6 y 7 de la CNO-94)	11,73	13,01	10,45	11,87	13,06	10,55	12,14	13,36	10,86	11,99	13,28	10,64
Baja (grandes grupos 8 y 9 de la CNO-94)	11,16	12,06	9,50	11,32	12,17	9,57	11,41	12,32	9,68	11,29	12,11	9,65
Tipo de contrato												
Total	14,64	15,87	13,21	14,80	15,84	13,56	15,01	16,04	13,80	14,88	15,94	13,60
Duración indefinida	15,28	16,69	13,61	15,56	16,77	14,06	15,59	16,77	14,17	15,44	16,66	13,97
Duración determinada	11,34	11,51	11,15	11,48	11,53	11,42	11,97	12,02	11,92	11,80	12,00	11,55

No se facilita el dato correspondiente a ciertas casillas en blanco por ser el número de observaciones muestrales inferior a 100.

Cuando la casilla está marcada con un signo '-' antes del dato, indica que el número de observaciones muestrales está comprendido entre 100 y 500, por lo que la cifra es poco significativa.

Fuente: INE. Encuesta Anual de Estructura Salarial

3.10.11. Evolución de la ganancia media anual por trabajador según sector de actividad, ocupación, tipo de contrato, edad, nacionalidad y sexo. CNAE-2009.

Euros

	MURCIA (Región de)			2016			ESPAÑA		
	2014					2016			
	TOTAL	Hombres	Mujeres	TOTAL	Hombres	Mujeres	TOTAL	Hombres	Mujeres
Sector de actividad	20.717,07	23.419,03	17.500,99	21.242,50	23.947,99	18.033,05	23.156,34	25.924,43	20.131,41
Industria	22.978,03	24.775,21	18.158,54	23.772,80	25.828,80	18.028,45	27.198,31	28.710,71	22.761,15
Construcción	20.194,74	-20.829,23		20.953,13	21.377,80		22.163,46	22.460,86	20.361,67
Servicios	20.196,14	23.241,17	17.449,79	20.659,49	23.608,96	18.046,83	22.440,32	25.483,48	19.889,17
Ocupación	20.717,07	23.419,03	17.500,99	21.242,50	23.947,99	18.033,05	23.156,34	25.924,43	20.131,41
Alta (grandes grupos 1, 2 y 3 de la CNO-94)	29.890,31	33.376,86	26.029,38	31.934,09	34.983,13	28.427,75	32.775,58	36.233,27	29.285,12
Media (grandes grupos 4, 5, 6 y 7 de la CNO-94)	16.955,96	19.766,37	14.188,16	16.891,75	19.784,35	14.001,44	18.696,27	21.580,75	15.903,40
Baja (grandes grupos 8 y 9 de la CNO-94)	15.463,92	17.900,52	10.816,67	15.659,69	18.121,09	11.366,67	16.975,91	19.639,33	12.689,44
Tipo de contrato	20.717,07	23.419,03	17.500,99	21.242,50	23.947,99	18.033,05	23.156,34	25.924,43	20.131,41
Duración indefinida	22.053,73	25.474,82	18.028,93	22.283,18	25.246,38	18.716,68	24.516,42	27.665,19	21.086,26
Duración determinada	16.005,94	16.344,83	15.585,58	16.870,86	18.300,37	15.275,02	16.567,85	17.565,17	15.461,31
Edad	20.717,07	23.419,03	17.500,99	21.242,50	23.947,99	18.033,05	23.156,34	25.924,43	20.131,41
Menor de 25 años	-10.137,84	-11.214,90		-9.739,10			11.046,39	12.358,60	9.488,25
De 25 a 34 años	17.282,66	18.826,99	15.742,21	15.359,34	16.766,22	13.653,01	17.978,45	19.501,28	16.372,85
De 35 a 44 años	20.665,43	23.208,23	17.574,65	21.152,91	23.607,19	18.362,96	23.299,99	25.808,90	20.577,07
De 45 a 54 años	23.085,31	26.335,38	18.876,56	23.717,53	27.188,56	19.143,55	25.499,02	28.824,47	21.828,42
De 55 y más años	25.812,50	30.224,25	-20.485,80	26.042,32	29.459,17	-22.314,77	26.202,60	29.941,58	22.027,07
Nacionalidad	20.717,07	23.419,03	17.500,99	21.242,50	23.947,99	18.033,05	23.156,34	25.924,43	20.131,41
España	21.336,09	24.202,30	17.947,64	21.633,68	24.436,11	18.363,82	23.605,82	26.545,04	20.463,42
Resto del mundo	-12.891,39	-13.920,78	-11.555,55	-13.473,64	-15.585,61	-9.965,13	16.564,71	18.116,52	14.214,68

Cuando la casilla está marcada con un signo '-' antes del dato, indica que el número de observaciones muestrales está comprendido entre 100 y 500, por lo que la cifra es poco significativa.

No se facilita el dato correspondiente a ciertas casillas en blanco por ser el número de observaciones muestrales inferior a 100.

Fuente: INE. Encuesta Anual de Estructura Salarial

3.11.1. Evolución del número de empresas de trabajo temporal, cesiones de trabajadores y contratos de puesta a disposición, según supuestos de utilización, y sede del centro de trabajo de las empresas.

	2009	2010	2011	2012	2013	2014	2015	2016	2017
MURCIA (Región de)									
EMPRESAS DE TRABAJO TEMPORAL	49	47	44	44	45	45	44	50	59
CESIONES DE TRABAJADORES						166.867	190.857	211.863	241.169
CONTRATOS DE PUESTA A DISPOSICIÓN	139.952	162.811	178.943	221.676	265.567	330.699	373.134	411.752	487.694
Obra o servicio	119.056	143.158	159.444	195.786	231.858	297.070	333.214	362.128	391.641
Circunstancias de la producción	19.605	18.895	18.981	25.606	33.256	33.234	39.453	48.953	95.191
Interinidad	1.291	758	518	284	453	386	448	641	830
Interinidad por reserva del puesto de trabajo	1.200	725	494	267	414				
Interinidad por proceso de selección	91	33	24	17	39				
Formación, aprendizaje y prácticas						9	19	30	32
ESPAÑA									
EMPRESAS DE TRABAJO TEMPORAL	333	314	304	296	271	248	255	259	261
CESIONES DE TRABAJADORES						1.584.618	1.774.336	1.925.543	2.173.578
CONTRATOS DE PUESTA A DISPOSICIÓN	1.691.013	1.957.564	2.062.536	2.023.400	2.232.649	2.689.892	3.108.791	3.481.537	3.872.487
Obra o servicio	736.056	852.795	916.162	935.543	1.029.892	1.258.577	1.435.319	1.569.578	1.675.641
Circunstancias de la producción	856.072	1.005.535	1.051.202	1.000.715	1.114.943	1.332.998	1.566.792	1.830.304	2.123.847
Interinidad	98.885	99.234	95.172	87.142	87.723	97.358	104.206	77.813	69.438
Interinidad por reserva del puesto de trabajo	87.743	91.867	90.174	83.347	83.341				
Interinidad por proceso de selección	11.142	7.367	4.998	3.795	4.382				
Formación, aprendizaje y prácticas						959	2.474	3.842	3.561

Empresas de Trabajo Temporal: Son datos a 31 de diciembre.

Fuente: Anuario de Estadísticas del Ministerio de Empleo y Seguridad Social

3.11.2. Evolución de los contratos de puesta a disposición, según sector de actividad del centro de trabajo de la empresa usuaria.

	2009	2010	2011	2012	2013	2014	2015	2016	2017
MURCIA (Región de)									
TOTAL	139.952	162.811	178.943	221.676	265.567	330.699	373.134	411.752	487.694
Agrario	105.219	125.611	142.406	184.343	229.871	287.424	323.110	347.625	404.993
Industria	11.922	11.545	10.413	11.293	12.042	14.625	17.076	21.871	25.664
Construcción	286	550	281	87	87	68	146	496	524
Servicios	22.522	25.099	25.843	25.953	23.567	28.571	32.802	41.760	56.513
No clasificables	3	6	0	0	0	11	0	0	0
ESPAÑA									
TOTAL	1.691.013	1.957.564	2.062.536	2.023.400	2.232.649	2.689.892	3.108.791	3.481.537	3.872.487
Agrario	206.377	240.793	285.964	336.113	411.528	525.090	570.994	616.075	676.821
Industria	427.060	537.254	560.333	530.414	605.181	732.575	876.182	978.341	1.115.739
Construcción	15.136	22.944	21.895	16.422	16.611	17.059	18.808	22.997	21.420
Servicios	1.041.078	1.156.517	1.194.331	1.140.367	1.199.244	1.415.144	1.642.784	1.864.090	2.058.507
No clasificables	1.362	56	13	84	85	24	23	34	0

Fuente: Anuario de Estadísticas del Ministerio de Empleo y Seguridad Social

3.11.3. Evolución de los trabajadores afiliados a la Seguridad Social en empresas de trabajo temporal, según sexo, y sede del centro de trabajo de las empresas de trabajo temporal.

	2009	2010	2011	2012	2013	2014	2015	2016	2017
MURCIA (Región de)									
Ambos sexos	9.071	9.175	9.259	11.168	12.575	16.061	18.406	19.114	22.005
Hombres	6.138	6.190	6.331	7.657	8.958	11.807	13.701	13.904	15.820
Mujeres	2.933	2.985	2.928	3.510	3.617	4.253	4.705	5.210	6.186
ESPAÑA									
Ambos sexos	110.907	114.791	117.795	104.137	107.362	139.283	164.506	183.584	207.410
Hombres	57.481	63.610	67.155	59.275	63.961	85.170	102.097	113.451	127.993
Mujeres	53.426	51.181	50.640	44.862	43.401	54.113	62.409	70.134	79.418

Los datos reflejan la media anual de los trabajadores afiliados a la Seguridad Social en empresas de trabajo temporal a fecha final de cada trimestre.

Fuente: Anuario de Estadísticas del Ministerio de Empleo y Seguridad Social

3.12.1. Evolución de las personas sin y con discapacidad según relación con la actividad.

Miles

	MURCIA (Región de)				ESPAÑA			
	2014	2015	2016	2017	2014	2015	2016	2017
TOTAL								
TOTAL	966,4	963,1	961,7	964,7	30.311,4	30.174,5	30.064,4	30.050,4
Activos	718,6	700,9	698,0	705,3	22.813,6	22.767,1	22.656,5	22.558,0
Inactivos	247,8	262,2	263,7	259,4	7.497,8	7.407,3	7.407,9	7.492,4
Personas sin discapacidad								
TOTAL	887,1	885,8	882,8	887,1	28.569,1	28.399,7	28.223,7	28.189,9
Activos	685,8	672,8	669,1	677,5	22.227,7	22.166,0	22.009,3	21.906,3
Inactivos	201,3	213,0	213,7	209,6	6.341,4	6.233,7	6.214,4	6.283,6
Personas con discapacidad								
TOTAL	79,3	77,3	78,9	77,6	1.742,2	1.774,8	1.840,7	1.860,6
Activos	32,8	28,1	28,9	27,9	585,9	601,1	647,2	651,7
Inactivos	46,5	49,2	49,9	49,7	1.156,3	1.173,6	1.193,5	1.208,8

Metodología 2015.

Son las personas con un grado de discapacidad superior o igual al 33% y asimilados según el RD Legislativo 1/2013.

Fuente: INE. El Empleo de las Personas con Discapacidad

3.13.1. Evolución del número de alumnos y cursos subvencionados por la Comunidad Autónoma de la Región de Murcia según familias profesionales.

	2014		2015		2016		2017	
	Alumnos formados	Cursos programados	Alumnos formados	Cursos programados	Alumnos formados	Cursos programados	Alumnos formados	Cursos programados
TOTAL	11.219	846	11.648	1.009	12.442	1.066	11.984	1.304
Actividades Físicas y Deportivas	195	13	122	11	131	12	231	23
Administración y Gestión	1.999	154	2.532	212	2.441	204	1.996	222
Agraria	479	38	786	60	610	60	683	75
Artes Gráficas	76	8	138	12	116	10	53	7
Comercio y Marketing	885	72	1.107	97	1.165	104	966	138
Edificación y Obra civil	180	17	60	9	198	20	100	13
Electricidad y Electrónica	245	17	301	26	286	25	387	37
Energía y Agua	156	14	200	18	178	18	64	7
Fabricación Mecánica	339	26	387	34	483	39	211	27
Formación Complementaria			67	6	467	35	616	63
Hostelería y Turismo	855	61	1.059	84	1.147	87	1.140	106
Imagen Personal	296	19	239	21	294	22	547	46
Imagen y Sonido	45	3	9	2	24	3	36	3
Industria Alimentaria	245	21	372	27	443	36	211	21
Industrias Extractivas	45	3	7	1	15	1		
Informática y Comunicaciones	916	72	800	89	479	50	299	46
Instalación y Mantenimiento	272	20	264	23	246	21	182	17
Madera, Mueble y Corcho	40	3	13	1	51	5	107	11
Marítimo Pesquera			141	10	225	17	298	25
Química	259	18	46	17	28	14	31	16
Sanidad	201	16	233	18	343	28	249	25
Seguridad y Medio Ambiente	884	65	859	79	746	70	845	76
Servicios Socioculturales y a la Comunidad	1.149	84	1.346	101	1.674	131	2.065	196
Textil, Confección y Piel			9	1	22	2	50	6
Transporte y Mantenimiento de Vehículos	642	50	545	49	630	52	333	30
Vidrio y Cerámica			6	1				
Otros no Clasificados	816	52					284	68

Fuente: Servicio Regional de Empleo y Formación