

# 3 ■ MERCADO DE TRABAJO

## *Índice de tablas y gráficos*

### **3.1. Encuesta de Población Activa**

- 3.1.1. Evolución de la población de 16 y más años según sexo y relación con la actividad.
- 3.1.2. Evolución de las tasas de actividad según sexo y grupos de edad.
- G-3.1. Gráfico de la evolución de la tasa de actividad.
- 3.1.3. Evolución de las tasas de empleo según sexo y grupos de edad.
- 3.1.4. Evolución de las tasas de paro según sexo y grupos de edad.
- G-3.2. Gráfico de la evolución de la tasa de paro.
- 3.1.5. Evolución del número de ocupados según sexo y sectores económicos (CNAE-2009).
- G-3.3. Gráfico de la evolución del número de ocupados según sectores económicos (CNAE-2009).
- 3.1.6. Evolución del número de ocupados según sexo y situación profesional.
- 3.1.7. Evolución del número de asalariados según sexo y sectores económicos (CNAE-2009).
- G-3.4. Gráfico de la evolución del número de asalariados según sectores económicos (CNAE-2009).
- 3.1.8. Evolución del número de parados según sexo y tiempo de búsqueda de empleo.
- 3.1.9. Evolución del número de inactivos según sexo y clase principal de inactividad.

### **3.2. Movimiento Laboral Registrado**

- 3.2.1. Evolución de las altas de demanda de empleo según sexo y edad.
- G-3.5. Gráfico de la evolución de las altas de demanda de empleo y colocaciones.
- 3.2.2. Evolución de las altas de puestos de trabajo ofrecidos para gestión según grupo principal de ocupación. CNO-11.
- 3.2.3. Evolución de las colocaciones según tipo de colocación.
- 3.2.4. Evolución de las altas de demanda de empleo según sector de actividad.
- 3.2.5. Evolución de las altas de demanda de empleo según grupo principal de ocupación. CNO-11.

- 3.2.6. Evolución de los contratos de trabajo registrados según sector de actividad económica.
- 3.2.7. Evolución de los contratos de trabajo registrados según tipo y sexo.
- 3.2.8. Evolución de los contratos de trabajo iniciales, contratos convertidos en indefinidos y adscripciones en colaboración social.
- G-3.6. Gráfico de los contratos de trabajo iniciales temporales y contratos convertidos en indefinidos según tipo.
- 3.2.9. Evolución del paro registrado según sexo y grupos de edad.
- 3.2.10. Evolución del paro registrado según sectores de actividad.

### **3.3. Regulación de Empleo**

- 3.3.1. Evolución del número de empresas y trabajadores afectados según autoridad laboral competente.
- 3.3.2. Evolución del número de trabajadores afectados según tipo de medida y sexo.
- 3.3.3. Evolución del número de trabajadores afectados según sectores de actividad.
- 3.3.4. Trabajadores afectados según sección de actividad y tipo de medida.
- 3.3.5. Evolución del número de trabajadores afectados según tipo de medida y acuerdo entre las partes.
- 3.3.6. Evolución del número de trabajadores afectados totales y por despidos colectivos según causa alegada.
- 3.3.7. Evolución del número de trabajadores afectados totales y por despidos colectivos según tamaño de la empresa.

### **3.4. Relaciones Laborales**

- 3.4.1. Convenios colectivos. Evolución de los convenios, trabajadores afectados y variación salarial pactada según ámbito funcional.
- 3.4.2. Convenios colectivos. Evolución de los convenios, trabajadores afectados y variación salarial pactada según sección de actividad.
- 3.4.3. Evolución del número de huelgas, trabajadores y jornadas no trabajadas según el ámbito de convocatoria o repercusión de la huelga.
- 3.4.4. Huelgas con repercusión territorial en la Región. Centros convocados, plantilla, trabajadores y jornadas no trabajadas según el ámbito sectorial y el tipo de convenio.
- 3.4.5. Huelgas con repercusión territorial en la Región. Evolución del número de trabajadores participantes y jornadas no trabajadas según sector de actividad.
- 3.4.6. Mediación, Arbitraje y Conciliación. Evolución de las conciliaciones individuales terminadas según motivación y tipo de resolución.
- 3.4.7. Mediación, Arbitraje y Conciliación. Evolución de las conciliaciones individuales terminadas con avenencia, cantidades acordadas y cuantías medias según motivación.
- 3.4.8. Mediación, Arbitraje y Conciliación. Evolución del número de conciliaciones colectivas terminadas, trabajadores y empresas afectados.
- 3.4.9. Mediación, Arbitraje y Conciliación. Evolución del número de trabajadores afectados en materia de despidos según sexo y edad, categoría profesional y antigüedad.
- 3.4.10. Mediación, Arbitraje y Conciliación. Evolución del número de trabajadores afectados en materia de despidos según tamaño de la empresa.
- 3.4.11. Asuntos Judiciales y Sociales. Evolución de los asuntos resueltos según materia objeto de la demanda.

- 3.4.12. Asuntos Judiciales y Sociales. Evolución de los asuntos resueltos en materia de despido según clase de resolución.
- 3.4.13. Fondo de Garantía Salarial. Evolución de los expedientes, empresas afectadas, beneficiarios e importes de las prestaciones acordadas según tipo de prestación y motivo de solicitud.

### **3.5. Siniestralidad Laboral**

- 3.5.1. Siniestralidad laboral. Evolución de los accidentes de trabajo que han causado baja laboral según sector de actividad y gravedad.
- G-3.7. Gráfico de la evolución del número de accidentes de trabajo que han causado baja laboral según sector de actividad.
- 3.5.2. Siniestralidad laboral. Evolución de las enfermedades profesionales que han causado baja laboral y el índice de incidencia según sector de actividad.

### **3.6. Personal al Servicio de las Administraciones Públicas**

- 3.6.1. Evolución del número de efectivos según tipo de Administración y sexo.
- 3.6.2. Evolución del número de efectivos de la Administración Pública Estatal según sexo.
- 3.6.3. Evolución del número de efectivos de las CC.AA según sexo.
- 3.6.4. Evolución del número de efectivos según tipo de Administración y categoría de personal.
- 3.6.5. Evolución del personal al servicio de las Universidades según clase de personal.

### **3.7. Seguridad Social**

- 3.7.1. Evolución del número de trabajadores afiliados en alta-laboral al sistema de la seguridad social según regímenes.
- 3.7.2. Evolución del número de trabajadores afiliados en alta-laboral al sistema de la seguridad social según sectores económicos.
- 3.7.3. Número de trabajadores extranjeros afiliados en alta laboral según país de nacionalidad.
- 3.7.4. Evolución del número de pensiones contributivas en vigor.
- G-3.8. Gráfico de la evolución del número de pensiones contributivas en vigor.
- 3.7.5. Evolución del número, importe e importe medio mensual de las pensiones según regímenes.
- 3.7.6. Evolución del número, importe e importe medio mensual de las pensiones de incapacidad permanente según regímenes.
- 3.7.7. Evolución del número, importe e importe medio mensual de las pensiones de jubilación según regímenes.
- 3.7.8. Evolución del número, importe e importe medio mensual de las pensiones de viudedad según regímenes.
- 3.7.9. Evolución del número, importe e importe medio mensual de las pensiones de orfandad según regímenes.
- 3.7.10. Evolución del número, importe e importe medio mensual de las pensiones de favor familiares según regímenes.
- 3.7.11. Evolución del importe anual de las prestaciones económicas según el tipo de prestación.

- 3.7.12. Evolución del número de beneficiarios e importe de las ayudas previas a la jubilación ordinaria concedidas según titularidad de la empresa y destino de las ayudas.
- 3.7.13. Evolución del número de beneficiarios e importe de las ayudas concedidas según tipo de ayuda y fuente de financiación.
- 3.7.14. Evolución del número de beneficiarios de prestaciones no contributivas.
- 3.7.15. Evolución del importe medio de las prestaciones no contributivas.
- 3.7.16. Evolución del número de beneficiarios de prestaciones por desempleo.

### **3.8. Apoyo a la Creación de Empleo**

- 3.8.1. Evolución de las ayudas de apoyo a la creación de empleo concedidas según programas.
- 3.8.2. Evolución del importe de las ayudas de apoyo a la creación de empleo concedidas según programas.
- 3.8.3. Beneficiarios e importe de las ayudas concedidas para la integración laboral de personas con discapacidad por la contratación indefinida en empresas del mercado ordinario según tipo de jornada.
- 3.8.4. Evolución de los beneficiarios de las ayudas concedidas para la integración laboral de personas con discapacidad por la contratación indefinida en empresas del mercado ordinario según sexo y edad.
- 3.8.5. Evolución de las subvenciones concedidas en apoyo a la creación de empleo según programas por la Dirección General de Relaciones Laborales y Economía Social.

### **3.9. Autorizaciones de Trabajo a Extranjeros y Otras Estadísticas Laborales**

- 3.9.1. Evolución de las autorizaciones de trabajo a extranjeros concedidas o denegadas según sexo.
- G-3.9. Gráfico de la evolución de las autorizaciones de trabajo concedidas a extranjeros según sexo.
- 3.9.2. Evolución de las autorizaciones de trabajo concedidas a extranjeros según sexo y edad.
- 3.9.3. Evolución de las autorizaciones de trabajo concedidas a extranjeros según sector de actividad, dependencia laboral y clase de autorización.
- 3.9.4. Evolución de las autorizaciones de trabajo concedidas a extranjeros según país de nacionalidad.
- 3.9.5. Evolución del número de empresas de economía social constituidas/registradas y socios de las mismas.

### **3.10. Salarios y Coste Laboral**

- 3.10.1. Coste laboral por trabajador y mes según componentes del coste y sectores de actividad. CNAE-2009.
- G-3.10. Gráfico de la evolución del coste salarial total por trabajador y mes.
- 3.10.2. Coste laboral por hora trabajada según componentes del coste y sectores de actividad. CNAE-2009.
- 3.10.3. Tiempo de trabajo por trabajador y mes según tipo de jornada, desagregación del tiempo de trabajo y sectores de actividad.
- 3.10.4. Evolución del coste salarial por trabajador y mes.

- 3.10.5. Evolución del coste salarial por hora trabajada.
- 3.10.6. Costes laborales y estructura porcentual según componentes del coste y sectores de actividad. CNAE-2009.
- 3.10.7. Costes laborales y estructura porcentual según componentes del coste y tamaño de las unidades. CNAE-2009.
- 3.10.8. Dietas y gastos de viaje según tamaño de las unidades y sectores de actividad. CNAE-2009.
- 3.10.9. Evolución de la ganancia media anual y percentiles según sexo. CNAE-2009.
- 3.10.10. Evolución de la ganancia por hora normal de trabajo según sector de actividad, ocupación, tipo de contrato y sexo. CNAE-2009.
- 3.10.11. Evolución de la ganancia media anual por trabajador según sector de actividad, ocupación, tipo de contrato, edad, nacionalidad y sexo. CNAE-2009.

### **3.11. Empresas de Trabajo Temporal**

- 3.11.1. Empresas de trabajo temporal, cesiones de trabajadores y contratos de puesta a disposición, según supuestos de utilización, y sede del centro de trabajo de las empresas de trabajo temporal.
- 3.11.2. Evolución de los contratos de puesta a disposición, según sector de actividad del centro de trabajo de la empresa usuaria.
- 3.11.3. Evolución de los trabajadores afiliados a la Seguridad Social en empresas de trabajo temporal, según sexo, y sede del centro de trabajo de las empresas de trabajo temporal.

### **3.12. El Empleo de las Personas con Discapacidad**

- 3.12.1. Evolución de las personas sin y con discapacidad según relación con la actividad.

### **3.13. Formación Ocupacional**

- 3.13.1. Evolución del número de alumnos y cursos subvencionados por la Comunidad Autónoma de la Región de Murcia según familias profesionales.

### 3.1.1. Evolución de la población de 16 y más años según sexo y relación con la actividad.

Miles de personas

	MURCIA (Región de)										
	2005	2006	2007	2008	2009	2010	2011	2012	2013	2014	2015
<b>AMBOS SEXOS</b>	<b>1.082,2</b>	<b>1.109,2</b>	<b>1.138,4</b>	<b>1.158,9</b>	<b>1.170,9</b>	<b>1.176,9</b>	<b>1.179,8</b>	<b>1.179,7</b>	<b>1.180,7</b>	<b>1.182,0</b>	<b>1.182,3</b>
Población activa	630,4	658,4	689,8	714,8	717,9	729,0	725,5	728,7	725,0	722,0	702,8
Ocupados	579,8	606,5	637,7	625,9	572,0	562,3	544,2	527,5	514,9	530,1	529,8
Parados	50,6	51,9	52,0	88,9	145,9	166,7	181,3	201,2	210,1	192,0	173,0
Buscando primer empleo	6,3	6,4	6,1	6,8	7,2	10,3	13,5	12,7	15,2	17,5	16,9
Población inactiva	451,8	450,9	448,7	444,1	453,0	447,9	454,3	450,9	455,8	460,0	479,4
<b>Hombres</b>	<b>545,9</b>	<b>560,4</b>	<b>574,8</b>	<b>584,8</b>	<b>590,0</b>	<b>592,2</b>	<b>592,4</b>	<b>590,5</b>	<b>589,4</b>	<b>589,0</b>	<b>588,4</b>
Población activa	389,0	399,8	417,9	421,4	418,0	419,2	414,2	409,2	409,5	403,7	397,6
Ocupados	365,9	375,9	392,9	371,1	327,6	322,0	310,6	295,5	292,6	304,4	311,4
Parados	23,1	23,9	25,1	50,3	90,4	97,2	103,6	113,7	116,9	99,3	86,2
Buscando primer empleo	2,2	3,0	2,6	3,4	3,8	5,4	7,2	5,2	7,3	8,7	8,1
Población inactiva	156,9	160,6	156,8	163,3	172,0	173,1	178,2	181,3	179,9	185,3	190,8
<b>Mujeres</b>	<b>536,3</b>	<b>548,9</b>	<b>563,7</b>	<b>574,1</b>	<b>580,9</b>	<b>584,7</b>	<b>587,4</b>	<b>589,2</b>	<b>591,4</b>	<b>593,0</b>	<b>593,9</b>
Población activa	241,4	258,6	271,8	293,4	299,9	309,8	311,3	319,6	315,5	318,3	305,2
Ocupados	213,9	230,6	244,9	254,8	244,4	240,3	233,6	232,1	222,3	225,7	218,4
Parados	27,5	28,0	27,0	38,6	55,4	69,5	77,7	87,5	93,1	92,7	86,8
Buscando primer empleo	4,1	3,4	3,5	3,4	3,3	4,9	6,2	7,5	8,0	8,7	8,8
Población inactiva	294,9	290,3	291,9	280,7	281,0	274,8	276,1	269,6	275,9	274,7	288,7

Metodología 2005. Base Poblacional 2011.

Fuente: INE. Encuesta de Población Activa

### 3.1.2. Evolución de las tasas de actividad según sexo y grupos de edad.

Porcentaje

	MURCIA (Región de)										
	2005	2006	2007	2008	2009	2010	2011	2012	2013	2014	2015
<b>AMBOS SEXOS</b>	<b>58,25</b>	<b>59,35</b>	<b>60,59</b>	<b>61,68</b>	<b>61,31</b>	<b>61,94</b>	<b>61,49</b>	<b>61,78</b>	<b>61,40</b>	<b>61,09</b>	<b>59,45</b>
Menores de 25 años	55,45	54,78	55,37	57,74	48,71	46,74	46,87	43,47	41,44	39,09	40,73
De 16 a 19 años	33,81	30,13	35,24	36,62	25,34	24,03	23,38	18,33	15,85	15,25	17,26
De 20 a 24 años	69,00	70,86	69,00	72,44	65,44	63,24	64,06	61,99	60,42	57,14	58,90
De 25 y más años	58,76	60,15	61,46	62,32	63,29	64,24	63,64	64,41	64,23	64,16	62,03
De 25 a 54 años	78,41	79,86	81,25	81,80	83,10	84,28	84,51	85,85	85,61	86,01	83,88
De 55 y más años	17,75	18,62	19,42	20,97	21,57	22,68	21,28	22,06	23,33	23,77	22,93
De 16 a 64 años	69,65	70,94	72,07	73,32	73,19	74,15	73,95	74,45	74,24	74,36	72,77
<b>Hombres</b>	<b>71,26</b>	<b>71,35</b>	<b>72,71</b>	<b>72,07</b>	<b>70,85</b>	<b>70,78</b>	<b>69,91</b>	<b>69,29</b>	<b>69,48</b>	<b>68,54</b>	<b>67,58</b>
Menores de 25 años	63,49	60,74	62,19	62,80	53,45	49,83	50,44	45,64	44,88	42,93	45,55
De 16 a 19 años	41,70	34,81	42,47	41,44	28,55	27,30	25,04	19,84	18,68	18,13	22,92
De 20 a 24 años	76,90	77,49	75,45	77,62	71,23	66,24	69,26	64,96	64,61	61,90	63,16
De 25 y más años	72,74	73,26	74,53	73,62	73,67	74,04	72,86	72,80	73,07	72,23	70,72
De 25 a 54 años	91,59	92,28	93,39	91,32	91,49	92,92	92,18	92,80	93,30	92,82	91,56
De 55 y más años	27,39	27,07	28,44	30,56	30,83	29,49	28,40	28,28	29,66	29,77	29,27
De 16 a 64 años	82,86	82,95	84,15	83,36	82,34	82,57	81,88	81,33	81,81	81,35	80,59
<b>Mujeres</b>	<b>45,01</b>	<b>47,11</b>	<b>48,22</b>	<b>51,10</b>	<b>51,62</b>	<b>52,99</b>	<b>53,00</b>	<b>54,24</b>	<b>53,35</b>	<b>53,68</b>	<b>51,39</b>
Menores de 25 años	46,57	48,28	48,03	52,30	43,64	43,46	43,09	41,19	37,82	35,06	35,68
De 16 a 19 años	25,28	25,08	27,50	31,45	21,91	20,53	21,59	16,72	12,82	12,18	11,30
De 20 a 24 años	60,15	63,58	62,00	66,85	59,23	60,04	58,61	58,91	56,07	52,19	54,46
De 25 y más años	44,74	46,91	48,26	50,91	52,84	54,39	54,41	56,07	55,48	56,21	53,49
De 25 a 54 años	63,95	66,16	67,86	71,33	73,91	74,86	76,17	78,37	77,39	78,78	75,76
De 55 y más años	9,73	11,56	11,85	12,90	13,75	16,91	15,23	16,76	17,91	18,62	17,47
De 16 a 64 años	55,43	57,97	59,06	62,53	63,38	65,17	65,52	67,18	66,30	67,05	64,62

Metodología 2005. Base Poblacional 2011.

Tasa de actividad: porcentaje de activos respecto a la población de cada grupo de edad.

Fuente: INE. Encuesta de Población Activa

### G-3.1. Gráfico de la evolución de la tasa de actividad.

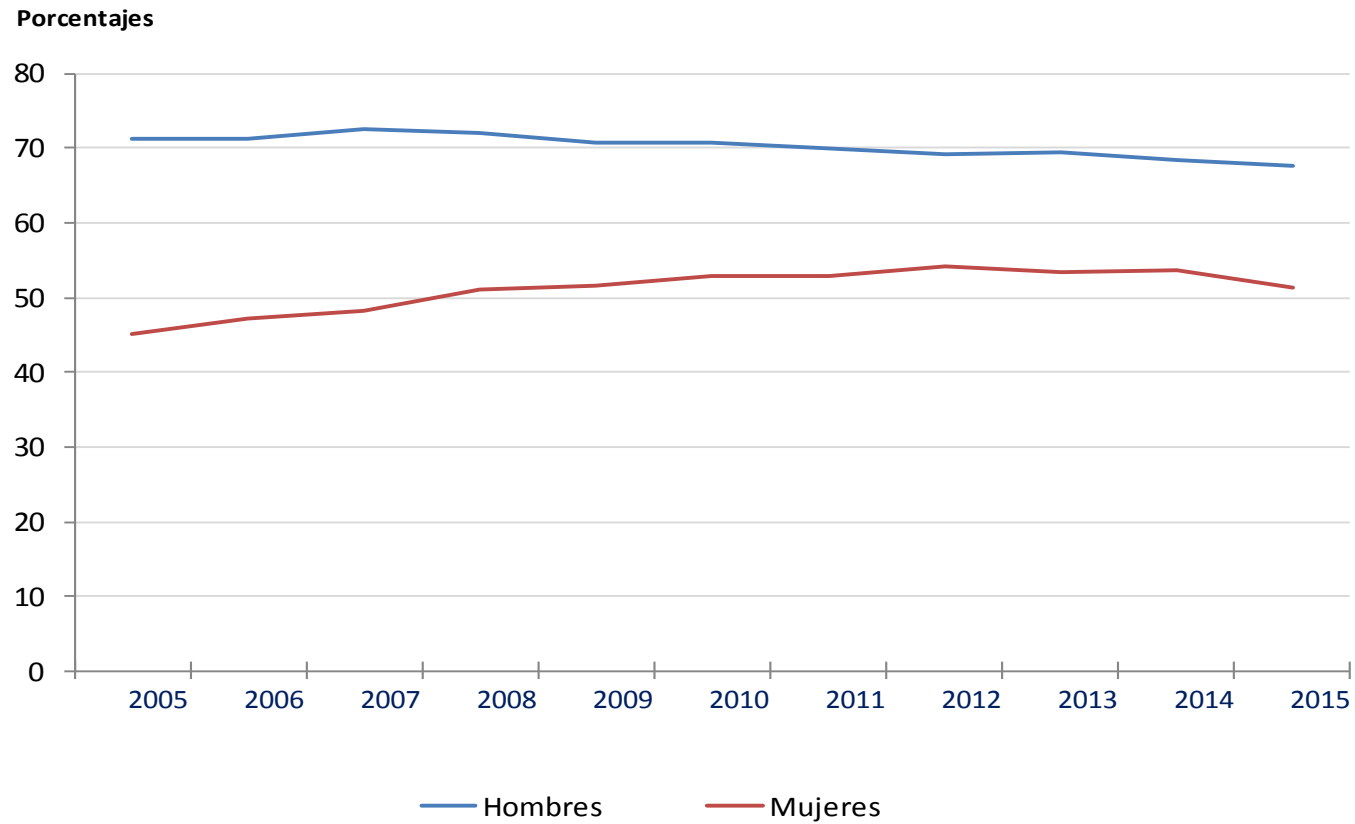

*Metodología 2005. Base Poblacional 2011.*

*Tasa de actividad: porcentaje de activos respecto a la población de cada grupo de edad.*

**Fuente: INE. Encuesta de Población Activa**



### 3.1.3. Evolución de las tasas de empleo según sexo y grupos de edad.

Porcentaje

	MURCIA (Región de)										
	2005	2006	2007	2008	2009	2010	2011	2012	2013	2014	2015
<b>AMBOS SEXOS</b>	<b>53,57</b>	<b>54,68</b>	<b>56,02</b>	<b>54,01</b>	<b>48,85</b>	<b>47,77</b>	<b>46,13</b>	<b>44,72</b>	<b>43,61</b>	<b>44,85</b>	<b>44,81</b>
Menores de 25 años	46,93	45,41	46,18	44,24	32,28	28,31	24,35	21,55	19,29	18,61	20,12
De 16 a 19 años	26,05	21,32	25,16	24,52	11,32	10,95	7,66	5,33	4,71	5,53	6,71
De 20 a 24 años	60,00	61,13	60,39	57,97	47,28	40,92	36,57	33,51	30,10	28,50	30,51
De 25 y más años	54,78	56,29	57,67	55,59	51,46	50,72	49,33	48,06	47,05	48,52	48,23
De 25 a 54 años	72,96	74,60	76,17	72,68	66,70	65,67	65,07	63,37	61,96	64,61	65,38
De 55 y más años	16,85	17,70	18,35	19,31	19,36	19,74	17,36	17,81	18,55	18,76	17,53
De 16 a 64 años	64,04	65,33	66,62	64,14	58,27	57,13	55,41	53,81	52,61	54,50	54,82
<b>Hombres</b>	<b>67,02</b>	<b>67,09</b>	<b>68,35</b>	<b>63,46</b>	<b>55,52</b>	<b>54,36</b>	<b>52,43</b>	<b>50,04</b>	<b>49,64</b>	<b>51,68</b>	<b>52,92</b>
Menores de 25 años	55,87	52,75	52,75	48,04	34,45	29,03	25,67	22,25	20,90	22,09	24,08
De 16 a 19 años	33,65	26,83	32,39	27,26	12,45	11,67	8,33	5,58	6,95	7,64	9,14
De 20 a 24 años	69,54	69,50	66,45	62,46	50,16	41,68	38,51	34,73	31,40	33,14	35,70
De 25 y más años	69,15	69,67	71,05	66,04	58,94	58,32	56,48	54,15	53,84	55,95	57,04
De 25 a 54 años	87,00	87,73	89,08	81,56	72,00	72,16	70,93	68,45	68,00	71,68	74,15
De 55 y más años	26,21	25,79	26,99	28,28	27,53	25,63	23,22	22,33	23,45	23,52	23,00
De 16 a 64 años	77,91	77,97	79,11	73,33	64,45	63,35	61,31	58,61	58,29	61,27	63,06
<b>Mujeres</b>	<b>39,89</b>	<b>42,01</b>	<b>43,44</b>	<b>44,38</b>	<b>42,08</b>	<b>41,10</b>	<b>39,77</b>	<b>39,39</b>	<b>37,60</b>	<b>38,05</b>	<b>36,78</b>
Menores de 25 años	37,05	37,40	39,09	40,16	29,96	27,55	22,96	20,81	17,59	14,95	15,98
De 16 a 19 años	17,84	15,37	17,43	21,59	10,13	10,18	6,94	5,05	2,31	3,29	4,15
De 20 a 24 años	49,31	51,92	53,83	53,13	44,19	40,11	34,53	32,23	28,75	23,68	25,09
De 25 y más años	40,38	42,78	44,15	45,05	43,92	43,09	42,17	41,99	40,35	41,19	39,56
De 25 a 54 años	57,55	60,10	61,93	62,92	60,89	58,58	58,72	57,90	55,50	57,11	56,09
De 55 y más años	9,06	10,95	11,12	11,76	12,45	14,74	12,37	13,95	14,36	14,68	12,82
De 16 a 64 años	49,11	51,68	53,18	54,28	51,64	50,49	49,14	48,73	46,63	47,43	46,22

Metodología 2005. Base Poblacional 2011.

Tasa de empleo: porcentaje de ocupados respecto a la población de cada grupo de edad.

Fuente: INE. Encuesta de Población Activa

### 3.1.4. Evolución de las tasas de paro según sexo y grupos de edad.

Porcentaje

	MURCIA (Región de)										
	2005	2006	2007	2008	2009	2010	2011	2012	2013	2014	2015
<b>AMBOS SEXOS</b>	<b>8,03</b>	<b>7,88</b>	<b>7,54</b>	<b>12,44</b>	<b>20,32</b>	<b>22,87</b>	<b>24,99</b>	<b>27,61</b>	<b>28,98</b>	<b>26,59</b>	<b>24,62</b>
Menores de 25 años	15,37	17,10	16,61	23,37	33,73	39,43	48,05	50,42	53,46	52,40	50,60
De 16 a 19 años	22,95	29,25	28,58	33,03	55,31	54,44	67,24	70,95	70,31	63,72	61,13
De 20 a 24 años	13,04	13,74	12,47	19,98	27,75	35,29	42,92	45,95	50,18	50,12	48,21
De 25 y más años	6,77	6,42	6,17	10,79	18,70	21,04	22,49	25,39	26,74	24,39	22,26
De 25 a 54 años	6,95	6,59	6,25	11,14	19,74	22,09	23,00	26,19	27,63	24,88	22,06
De 55 y más años	5,08	4,91	5,47	7,92	10,27	12,99	18,42	19,27	20,48	21,08	23,55
De 16 a 64 años	8,05	7,91	7,56	12,51	20,39	22,95	25,07	27,73	29,15	26,70	24,68
<b>Hombres</b>	<b>5,94</b>	<b>5,97</b>	<b>6,00</b>	<b>11,95</b>	<b>21,63</b>	<b>23,19</b>	<b>25,01</b>	<b>27,79</b>	<b>28,55</b>	<b>24,60</b>	<b>21,69</b>
Menores de 25 años	12,01	13,14	15,17	23,50	35,56	41,74	49,11	51,24	53,44	48,54	47,14
De 16 a 19 años	19,31	22,91	23,72	34,22	56,41	57,27	66,72	71,84	62,81	57,86	60,12
De 20 a 24 años	9,57	10,31	11,93	19,53	29,59	37,08	44,39	46,53	51,39	46,45	43,47
De 25 y más años	4,94	4,90	4,67	10,30	20,00	21,24	22,49	25,61	26,32	22,54	19,35
De 25 a 54 años	5,02	4,92	4,62	10,68	21,30	22,34	23,06	26,24	27,12	22,78	19,01
De 55 y más años	4,29	4,73	5,09	7,48	10,69	13,10	18,22	21,01	20,94	21,01	21,43
De 16 a 64 años	5,97	6,00	5,99	12,03	21,73	23,27	25,13	27,93	28,74	24,69	21,76
<b>Mujeres</b>	<b>11,39</b>	<b>10,82</b>	<b>9,92</b>	<b>13,14</b>	<b>18,49</b>	<b>22,44</b>	<b>24,96</b>	<b>27,38</b>	<b>29,53</b>	<b>29,11</b>	<b>28,43</b>
Menores de 25 años	20,44	22,54	18,62	23,20	31,34	36,61	46,72	49,46	53,48	57,36	55,23
De 16 a 19 años	29,43	38,72	36,62	31,34	53,78	50,42	67,87	69,81	82,00	72,96	63,30
De 20 a 24 años	18,03	18,33	13,18	20,53	25,39	33,19	41,09	45,28	48,72	54,64	53,94
De 25 y más años	9,76	8,81	8,52	11,52	16,87	20,77	22,50	25,11	27,28	26,72	26,04
De 25 a 54 años	10,00	9,15	8,73	11,78	17,61	21,75	22,91	26,12	28,28	27,51	25,96
De 55 y más años	6,92	5,27	6,22	8,80	9,46	12,84	18,75	16,77	19,84	21,16	26,61
De 16 a 64 años	11,40	10,85	9,96	13,20	18,52	22,53	25,00	27,47	29,66	29,26	28,47

Metodología 2005. Base Poblacional 2011.

Tasa de paro: porcentaje de parados respecto a la población activa de cada grupo de edad.

Fuente: INE. Encuesta de Población Activa

### G-3.2. Gráfico de la evolución de la tasa de paro.

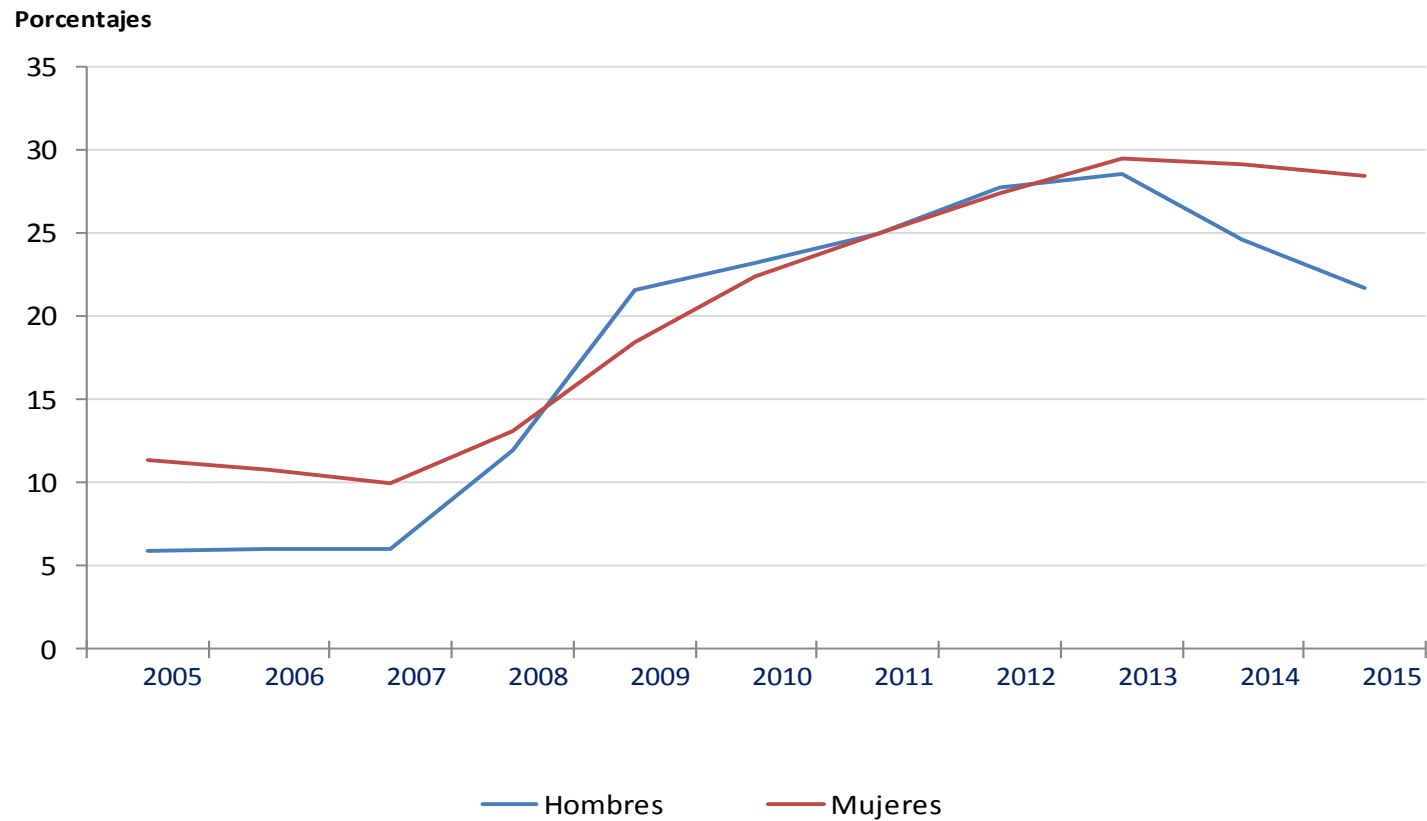

*Metodología 2005. Base Poblacional 2011.*

*Tasa de paro: porcentaje de parados respecto a la población activa de cada grupo de edad.*

**Fuente: INE. Encuesta de Población Activa**

### 3.1.5. Evolución del número de ocupados según sexo y sectores económicos (CNAE-2009).

Miles de personas

	MURCIA (Región de)							
	2008	2009	2010	2011	2012	2013	2014	2015
<b>AMBOS SEXOS</b>	<b>625,9</b>	<b>572,0</b>	<b>562,3</b>	<b>544,2</b>	<b>527,5</b>	<b>514,9</b>	<b>530,1</b>	<b>529,8</b>
Agricultura, ganadería y pesca (A)	56,6	60,1	70,1	70,6	65,4	68,1	69,5	67,8
Industria (B+C+D+E)	94,7	75,3	69,6	69,4	70,8	68,1	69,2	67,7
Construcción (F)	87,1	56,9	55,6	41,8	33,6	28,0	27,5	27,8
Servicios (G+H+I+J+K+L+M+N+O+P+Q+R+S+T+U)	387,5	379,7	366,8	362,5	357,8	350,7	363,9	366,5
<b>Hombres</b>	<b>371,1</b>	<b>327,6</b>	<b>322,0</b>	<b>310,6</b>	<b>295,5</b>	<b>292,6</b>	<b>304,4</b>	<b>311,4</b>
Agricultura, ganadería y pesca (A)	39,7	41,2	53,1	53,3	49,4	53,0	53,2	55,3
Industria (B+C+D+E)	70,4	57,7	54,3	55,1	51,9	51,0	54,9	52,1
Construcción (F)	79,5	52,2	51,8	39,9	31,6	25,3	25,5	26,6
Servicios (G+H+I+J+K+L+M+N+O+P+Q+R+S+T+U)	181,5	176,5	162,8	162,3	162,6	163,3	170,8	177,4
<b>Mujeres</b>	<b>254,8</b>	<b>244,4</b>	<b>240,3</b>	<b>233,6</b>	<b>232,1</b>	<b>222,3</b>	<b>225,7</b>	<b>218,4</b>
Agricultura, ganadería y pesca (A)	16,9	18,9	17,1	17,3	16,0	15,1	16,3	12,5
Industria (B+C+D+E)	24,3	17,6	15,3	14,2	18,9	17,1	14,3	15,6
Construcción (F)	7,6	4,7	3,9	1,8	1,9	2,7	2,0	1,3
Servicios (G+H+I+J+K+L+M+N+O+P+Q+R+S+T+U)	206,0	203,2	204,0	200,2	195,2	187,5	193,1	189,1

Metodología 2005. Base Poblacional 2011.

Fuente: INE. Encuesta de Población Activa

### G-3.3. Gráfico de la evolución del número de ocupados según sectores económicos (CNAE-2009).



Metodología 2005. Base Poblacional 2011.

Fuente: INE. Encuesta de Población Activa

### 3.1.6. Evolución del número de ocupados según sexo y situación profesional.

Miles de personas

	MURCIA (Región de)										
	2005	2006	2007	2008	2009	2010	2011	2012	2013	2014	2015
<b>AMBOS SEXOS</b>	<b>579,8</b>	<b>606,5</b>	<b>637,7</b>	<b>625,9</b>	<b>572,0</b>	<b>562,3</b>	<b>544,2</b>	<b>527,5</b>	<b>514,9</b>	<b>530,1</b>	<b>529,8</b>
Trabajador por cuenta propia	97,3	97,9	108,4	110,1	95,0	93,9	91,9	91,8	90,6	92,4	90,7
Empresario con asalariados	29,7	33,3	41,3	46,2	33,8	31,1	33,4	32,4	32,0	29,0	29,0
Trabajador independiente o empresario sin asalariados	55,3	54,6	58,8	55,9	55,6	56,5	53,3	54,9	54,0	58,5	57,6
Miembro de una cooperativa	2,4	3,0	1,8	1,2	0,9	0,5	0,3	0,4	0,2	0,6	0,9
Ayuda en la empresa o negocio familiar	10,0	7,0	6,6	6,9	4,6	5,8	4,8	4,2	4,4	4,3	3,1
Asalariados	481,9	508,3	529,1	515,4	476,7	467,9	452,2	435,7	424,2	437,7	438,8
Asalariado sector público	80,5	79,4	78,6	90,3	96,7	93,7	95,3	84,4	86,3	84,6	85,1
Asalariado sector privado	401,3	428,9	450,4	425,1	380,0	374,3	356,9	351,3	337,9	353,1	353,7
Otra situación	0,6	0,3	0,2	0,5	0,3	0,4	0,1	0,1	0,1		0,3
<b>Hombres</b>	<b>365,9</b>	<b>375,9</b>	<b>392,9</b>	<b>371,1</b>	<b>327,6</b>	<b>322,0</b>	<b>310,6</b>	<b>295,5</b>	<b>292,6</b>	<b>304,4</b>	<b>311,4</b>
Trabajador por cuenta propia	68,2	69,2	75,0	77,5	66,3	63,9	59,8	61,1	61,6	62,6	62,4
Empresario con asalariados	24,3	26,0	32,6	34,9	26,4	23,7	24,5	23,3	23,9	20,2	19,8
Trabajador independiente o empresario sin asalariados	39,2	38,3	38,6	38,7	37,4	37,5	32,5	35,6	35,4	40,1	40,1
Miembro de una cooperativa	1,5	2,4	1,4	0,8	0,8	0,1	0,1	0,3	0,1	0,4	0,8
Ayuda en la empresa o negocio familiar	3,2	2,4	2,4	3,2	1,7	2,6	2,8	1,9	2,2	1,8	1,7
Asalariados	297,3	306,6	317,9	293,4	261,1	257,6	250,7	234,4	230,8	241,8	248,7
Asalariado sector público	44,4	43,0	40,2	43,6	47,9	43,0	42,5	37,0	41,7	40,2	43,2
Asalariado sector privado	252,8	263,5	277,6	249,7	213,2	214,7	208,2	197,4	189,1	201,6	205,5
Otra situación	0,4	0,2	0,1	0,2	0,2	0,4	0,1		0,1		0,3
<b>Mujeres</b>	<b>213,9</b>	<b>230,6</b>	<b>244,9</b>	<b>254,8</b>	<b>244,4</b>	<b>240,3</b>	<b>233,6</b>	<b>232,1</b>	<b>222,3</b>	<b>225,7</b>	<b>218,4</b>
Trabajador por cuenta propia	29,1	28,7	33,5	32,5	28,7	30,0	32,0	30,7	28,9	29,8	28,3
Empresario con asalariados	5,3	7,2	8,7	11,3	7,4	7,4	9,0	9,2	8,0	8,8	9,2
Trabajador independiente o empresario sin asalariados	16,1	16,3	20,2	17,2	18,3	19,0	20,8	19,3	18,6	18,4	17,5
Miembro de una cooperativa	0,9	0,6	0,4	0,4	0,1	0,3	0,2	0,0	0,1	0,2	0,2
Ayuda en la empresa o negocio familiar	6,8	4,6	4,2	3,6	2,9	3,3	2,0	2,3	2,2	2,5	1,4
Asalariados	184,6	201,7	211,2	222,0	215,6	210,3	201,6	201,3	193,4	195,9	190,1
Asalariado sector público	36,1	36,4	38,4	46,7	48,8	50,7	52,8	47,4	44,6	44,4	41,9

### 3.1.6. Evolución del número de ocupados según sexo y situación profesional.

*Miles de personas*

	MURCIA (Región de)										
	2005	2006	2007	2008	2009	2010	2011	2012	2013	2014	2015
Asalariado sector privado	148,5	165,4	172,8	175,3	166,8	159,6	148,7	153,9	148,8	151,5	148,2
Otra situación	0,2	0,1	0,2	0,3	0,1			0,1			

*Metodología 2005. Base Poblacional 2011.*

*Ruptura de serie en la variable situación profesional, de la que forman parte los asalariados. A partir del primer trimestre de 2009 se introducen preguntas adicionales en el cuestionario para delimitar con mayor rigor las situaciones de miembro de cooperativa, ayudas familiares y trabajadores independientes.*

**Fuente: INE. Encuesta de Población Activa**

### 3.1.7. Evolución del número de asalariados según sexo y sectores económicos (CNAE-2009).

Miles de personas

	MURCIA (Región de)							
	2008	2009	2010	2011	2012	2013	2014	2015
<b>AMBOS SEXOS</b>	<b>515,4</b>	<b>476,7</b>	<b>467,9</b>	<b>452,2</b>	<b>435,7</b>	<b>424,2</b>	<b>437,7</b>	<b>438,8</b>
Agricultura, ganadería y pesca (A)	47,2	50,3	57,8	59,5	54,5	57,4	57,9	56,7
Industria (B+C+D+E)	81,5	65,2	62,7	61,0	62,0	60,2	60,0	59,3
Construcción (F)	67,0	43,7	42,0	32,8	24,4	18,3	21,2	19,1
Servicios (G+H+I+J+K+L+M+N+O+P+Q+R+S+T+U)	319,6	317,5	305,5	298,9	294,7	288,3	298,6	303,8
<b>Hombres</b>	<b>293,4</b>	<b>261,1</b>	<b>257,6</b>	<b>250,7</b>	<b>234,4</b>	<b>230,8</b>	<b>241,8</b>	<b>248,7</b>
Agricultura, ganadería y pesca (A)	33,2	34,5	43,6	45,5	41,4	44,7	44,2	46,8
Industria (B+C+D+E)	59,5	49,1	48,1	48,4	45,4	44,9	47,6	46,5
Construcción (F)	61,2	39,9	38,5	31,2	22,5	16,0	19,4	17,8
Servicios (G+H+I+J+K+L+M+N+O+P+Q+R+S+T+U)	139,5	137,7	127,4	125,7	125,1	125,2	130,6	137,6
<b>Mujeres</b>	<b>222,0</b>	<b>215,6</b>	<b>210,3</b>	<b>201,6</b>	<b>201,3</b>	<b>193,4</b>	<b>195,9</b>	<b>190,1</b>
Agricultura, ganadería y pesca (A)	14,0	15,8	14,1	14,1	13,1	12,7	13,7	9,9
Industria (B+C+D+E)	22,0	16,1	14,5	12,6	16,7	15,3	12,3	12,7
Construcción (F)	5,9	3,8	3,5	1,7	1,9	2,3	1,8	1,3
Servicios (G+H+I+J+K+L+M+N+O+P+Q+R+S+T+U)	180,1	179,8	178,1	173,2	169,7	163,1	168,0	166,2

Metodología 2005. Base Poblacional 2011.

Ruptura de serie en la variable situación profesional, de la que forman parte los asalariados. A partir del primer trimestre de 2009 se introducen preguntas adicionales en el cuestionario para delimitar con mayor rigor las situaciones de miembro de cooperativa, ayudas familiares y trabajadores independientes.

Fuente: INE. Encuesta de Población Activa



### G-3.4. Gráfico de la evolución del número de asalariados según sectores económicos (CNAE-2009).

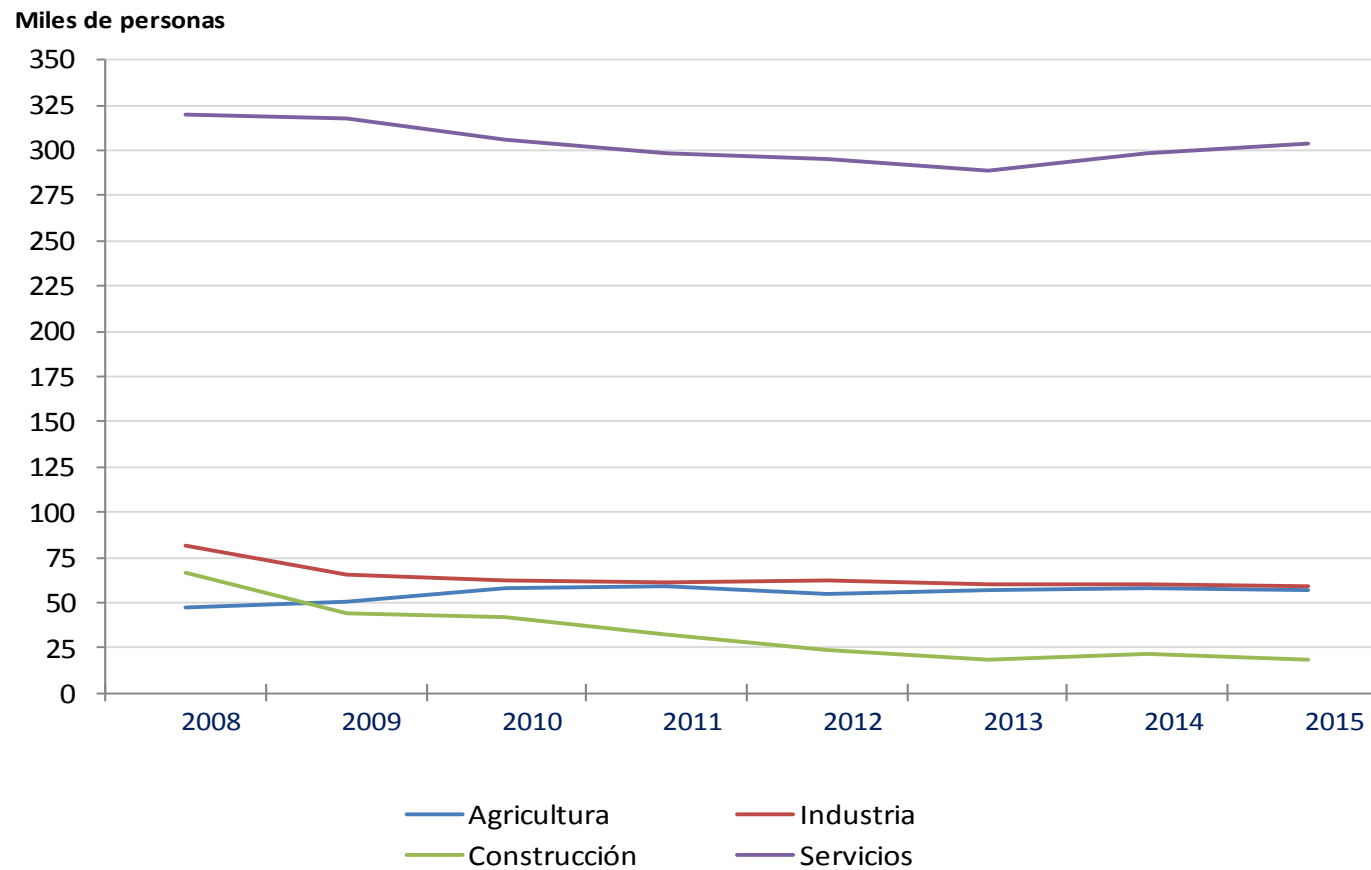

Metodología 2005. Base Poblacional 2011.

Fuente: INE. Encuesta de Población Activa

### 3.1.8. Evolución del número de parados según sexo y tiempo de búsqueda de empleo.

Miles de personas

	MURCIA (Región de)										
	2005	2006	2007	2008	2009	2010	2011	2012	2013	2014	2015
<b>Parados ambos sexos</b>	<b>50,6</b>	<b>51,9</b>	<b>52,0</b>	<b>88,9</b>	<b>145,9</b>	<b>166,7</b>	<b>181,3</b>	<b>201,2</b>	<b>210,1</b>	<b>192,0</b>	<b>173,0</b>
Ya lo ha encontrado	7,2	8,3	8,0	10,4	9,0	9,6	10,3	12,8	11,6	10,6	13,7
Menos de 1 mes	6,6	7,7	8,4	10,2	12,1	8,7	10,5	8,8	9,7	7,7	6,7
De 1 a menos de 3 meses	11,2	13,1	13,4	22,5	26,2	23,2	23,0	24,1	20,1	18,8	16,0
De 3 a menos de 6 meses	8,4	7,0	8,4	18,8	29,9	24,4	19,6	23,6	24,8	16,1	15,0
De 6 meses a menos de 1 año	6,0	5,8	5,1	11,5	32,9	28,2	27,4	30,9	26,5	22,0	21,5
De 1 año a menos de 2 años	6,1	4,7	5,3	9,7	25,7	45,9	44,4	41,5	40,5	37,6	25,8
2 años o más	5,1	5,4	3,4	5,8	10,0	26,7	46,1	59,6	76,9	79,0	74,1
<b>Parados hombres</b>	<b>23,1</b>	<b>23,9</b>	<b>25,1</b>	<b>50,3</b>	<b>90,4</b>	<b>97,2</b>	<b>103,6</b>	<b>113,7</b>	<b>116,9</b>	<b>99,3</b>	<b>86,2</b>
Ya lo ha encontrado	4,7	4,3	4,2	4,5	5,8	5,9	6,3	7,0	6,2	6,1	6,2
Menos de 1 mes	3,8	3,6	3,9	7,4	7,7	5,1	6,1	5,2	5,1	4,2	4,4
De 1 a menos de 3 meses	4,8	6,0	6,7	13,9	14,9	12,4	14,5	14,6	11,8	10,7	8,8
De 3 a menos de 6 meses	4,0	2,8	3,8	11,2	19,9	14,0	11,7	13,7	14,6	8,7	7,5
De 6 meses a menos de 1 año	2,4	2,7	2,8	6,3	23,3	17,8	13,9	18,1	15,6	10,6	10,4
De 1 año a menos de 2 años	1,8	2,1	2,4	4,8	15,2	28,8	27,4	23,0	21,9	18,4	13,8
2 años o más	1,6	2,4	1,3	2,4	3,7	13,2	23,8	32,1	41,6	40,6	35,1
<b>Parados mujeres</b>	<b>27,5</b>	<b>28,0</b>	<b>27,0</b>	<b>38,6</b>	<b>55,4</b>	<b>69,5</b>	<b>77,7</b>	<b>87,5</b>	<b>93,1</b>	<b>92,7</b>	<b>86,8</b>
Ya lo ha encontrado	2,4	4,0	3,8	5,9	3,3	3,7	4,0	5,8	5,4	4,5	7,5
Menos de 1 mes	2,8	4,0	4,5	2,8	4,5	3,6	4,4	3,5	4,5	3,5	2,4
De 1 a menos de 3 meses	6,4	7,1	6,8	8,6	11,3	10,8	8,5	9,5	8,3	8,1	7,2
De 3 a menos de 6 meses	4,5	4,2	4,6	7,6	10,1	10,4	7,9	9,9	10,2	7,4	7,5
De 6 meses a menos de 1 año	3,6	3,1	2,3	5,3	9,6	10,4	13,5	12,8	11,0	11,4	11,1
De 1 año a menos de 2 años	4,4	2,6	3,0	5,0	10,5	17,1	17,0	18,5	18,6	19,2	12,0
2 años o más	3,4	2,9	2,1	3,4	6,4	13,5	22,3	27,4	35,2	38,5	39,1

Metodología 2005. Base Poblacional 2011.

Fuente: INE. Encuesta de Población Activa

### 3.1.9. Evolución del número de inactivos según sexo y clase principal de inactividad.

Miles de personas

	MURCIA (Región de)										
	2005	2006	2007	2008	2009	2010	2011	2012	2013	2014	2015
<b>AMBOS SEXOS</b>	<b>451,8</b>	<b>450,9</b>	<b>448,7</b>	<b>444,1</b>	<b>453,0</b>	<b>447,9</b>	<b>454,3</b>	<b>450,9</b>	<b>455,8</b>	<b>460,0</b>	<b>479,4</b>
Jubilados y otros pensionistas	176,1	177,4	180,7	179,9	184,1	186,2	188,3	187,4	187,1	194,1	203,1
Incapacitados	38,2	40,0	40,0	44,9	42,9	45,1	46,6	48,4	51,3	53,1	51,0
Estudiantes	72,8	73,7	69,5	69,2	80,0	83,5	84,2	85,4	80,7	83,1	83,2
Labores hogar	151,7	146,4	147,9	138,0	132,5	124,1	127,5	122,0	127,4	122,2	130,0
Otra situación	12,9	13,3	10,6	12,0	13,5	9,1	7,8	7,7	9,3	7,5	12,2
<b>Hombres</b>	<b>156,9</b>	<b>160,6</b>	<b>156,8</b>	<b>163,3</b>	<b>172,0</b>	<b>173,1</b>	<b>178,2</b>	<b>181,3</b>	<b>179,9</b>	<b>185,3</b>	<b>190,8</b>
Jubilados y otros pensionistas	94,8	93,1	96,5	96,8	97,5	100,1	102,4	104,4	103,4	105,5	109,3
Incapacitados	14,1	17,1	15,2	16,6	16,1	16,1	17,4	18,5	17,5	21,8	24,6
Estudiantes	32,7	33,8	31,6	32,7	38,4	40,5	40,7	42,1	39,4	39,6	39,1
Labores hogar	5,9	6,1	6,3	8,0	9,3	9,5	11,4	10,5	13,1	13,3	9,7
Otra situación	9,4	10,5	7,3	9,2	10,7	6,8	6,4	5,8	6,5	5,2	8,0
<b>Mujeres</b>	<b>294,9</b>	<b>290,3</b>	<b>291,9</b>	<b>280,7</b>	<b>281,0</b>	<b>274,8</b>	<b>276,1</b>	<b>269,6</b>	<b>275,9</b>	<b>274,7</b>	<b>288,7</b>
Jubilados y otros pensionistas	81,4	84,3	84,2	83,1	86,7	86,0	85,9	83,0	83,7	88,6	93,7
Incapacitados	24,1	22,8	24,8	28,3	26,8	28,9	29,2	29,9	33,9	31,3	26,4
Estudiantes	40,1	39,9	38,0	36,4	41,5	43,0	43,5	43,3	41,3	43,5	44,1
Labores hogar	145,8	140,4	141,6	130,0	123,2	114,6	116,1	111,5	114,3	108,9	120,3
Otra situación	3,5	2,8	3,3	2,8	2,9	2,3	1,4	1,9	2,7	2,2	4,2

Metodología 2005. Base Poblacional 2011.

Fuente: INE. Encuesta de Población Activa

## 3.2.1. Evolución de las altas de demanda de empleo según sexo y edad.

	MURCIA (Región de)								ESPAÑA
	2008	2009	2010	2011	2012	2013	2014	2015	2015
<b>TOTAL</b>									
<b>Total</b>	<b>233.739</b>	<b>272.343</b>	<b>245.316</b>	<b>241.610</b>	<b>253.966</b>	<b>253.626</b>	<b>259.216</b>	<b>249.435</b>	<b>9.000.903</b>
De 16 a 19 años	12.283	13.018	11.821	11.280	9.567	9.186	9.598	9.559	273.909
De 20 a 24 años	30.963	36.352	32.636	33.283	31.952	31.906	32.483	30.684	1.007.077
De 25 a 29 años	43.113	48.494	42.248	39.929	40.091	38.739	38.698	36.121	1.267.917
De 30 a 34 años	41.837	49.132	44.250	42.353	45.061	42.948	41.075	36.448	1.244.983
De 35 a 39 años	33.944	40.751	36.612	36.375	39.852	40.258	41.202	39.199	1.325.089
De 40 a 44 años	27.377	32.296	29.382	29.704	32.182	33.295	34.299	34.169	1.225.087
De 45 a 49 años	19.637	23.173	21.694	21.511	24.369	25.168	26.918	26.950	1.066.559
De 50 a 54 años	12.625	15.439	14.419	14.604	16.656	17.113	18.902	19.302	838.132
De 55 a 59 años	7.592	8.968	7.931	8.215	9.438	10.216	10.901	11.665	511.544
De 60 y más años	4.368	4.720	4.323	4.356	4.798	4.797	5.140	5.338	240.606
<b>Hombres</b>									
<b>Total</b>	<b>136.655</b>	<b>158.904</b>	<b>138.082</b>	<b>132.043</b>	<b>138.806</b>	<b>137.366</b>	<b>138.463</b>	<b>130.572</b>	<b>4.627.724</b>
De 16 a 19 años	7.487	7.852	6.821	6.490	5.436	5.139	5.453	5.420	157.842
De 20 a 24 años	17.755	20.692	17.664	17.336	16.764	16.363	16.426	15.630	521.713
De 25 a 29 años	24.986	28.114	23.371	21.262	20.785	19.635	19.383	17.461	624.642
De 30 a 34 años	25.098	29.787	26.040	24.040	25.514	23.641	21.927	18.683	631.640
De 35 a 39 años	19.791	24.178	21.136	20.327	22.621	22.747	22.782	21.295	688.898
De 40 a 44 años	15.381	18.182	16.157	16.188	17.792	18.547	18.814	18.155	627.876
De 45 a 49 años	11.096	12.926	11.854	11.531	13.189	13.808	14.653	14.317	544.822
De 50 a 54 años	7.401	8.752	7.944	7.769	8.869	9.230	10.194	10.437	436.569
De 55 a 59 años	4.740	5.385	4.492	4.644	5.233	5.668	6.051	6.326	272.365
De 60 y más años	2.920	3.036	2.603	2.456	2.603	2.588	2.780	2.848	121.357
<b>Mujeres</b>									
<b>Total</b>	<b>97.084</b>	<b>113.439</b>	<b>107.234</b>	<b>109.567</b>	<b>115.160</b>	<b>116.260</b>	<b>120.753</b>	<b>118.863</b>	<b>4.373.179</b>
De 16 a 19 años	4.796	5.166	5.000	4.790	4.131	4.047	4.145	4.139	116.067
De 20 a 24 años	13.208	15.660	14.972	15.947	15.188	15.543	16.057	15.054	485.364
De 25 a 29 años	18.127	20.380	18.877	18.667	19.306	19.104	19.315	18.660	643.275
De 30 a 34 años	16.739	19.345	18.210	18.313	19.547	19.307	19.148	17.765	613.343

### 3.2.1. Evolución de las altas de demanda de empleo según sexo y edad.

	MURCIA (Región de)								ESPAÑA
	2008	2009	2010	2011	2012	2013	2014	2015	2015
De 35 a 39 años	14.153	16.573	15.476	16.048	17.231	17.511	18.420	17.904	636.191
De 40 a 44 años	11.996	14.114	13.225	13.516	14.390	14.748	15.485	16.014	597.211
De 45 a 49 años	8.541	10.247	9.840	9.980	11.180	11.360	12.265	12.633	521.737
De 50 a 54 años	5.224	6.687	6.475	6.835	7.787	7.883	8.708	8.865	401.563
De 55 a 59 años	2.852	3.583	3.439	3.571	4.205	4.548	4.850	5.339	239.179
De 60 y más años	1.448	1.684	1.720	1.900	2.195	2.209	2.360	2.490	119.249

*Son datos acumulados de enero a diciembre.*

**Fuente: Servicio Público de Empleo Estatal. Estadística de Empleo**

### G-3.5. Gráfico de la evolución de las altas de demanda de empleo y colocaciones.

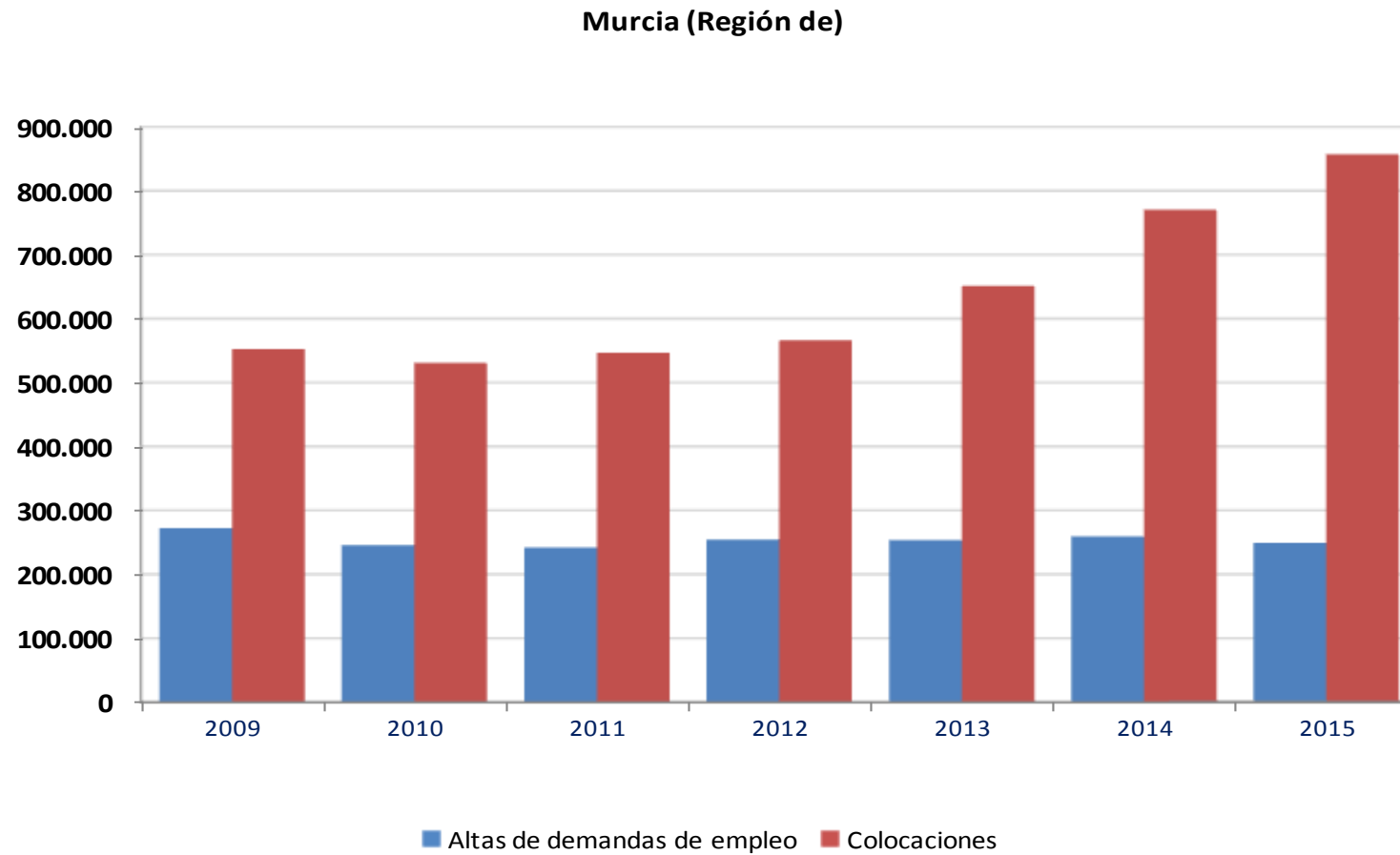

*Son datos acumulados de enero a diciembre.*

**Fuente: Servicio Público de Empleo Estatal. Estadística de empleo**

### 3.2.2. Evolución de las altas de puestos de trabajo ofrecidos para gestión según grupo principal de ocupación. CNO-11.

	MURCIA (Región de)				ESPAÑA
	2012	2013	2014	2015	2015
<b>TOTAL</b>	<b>8.127</b>	<b>7.447</b>	<b>9.196</b>	<b>12.007</b>	<b>581.238</b>
<b>Directores y gerentes</b>	40	26	32	35	1.356
<b>Técnicos y profesionales científicos e intelectuales</b>					
Técnicos y profesionales científicos e intelectuales de la salud y la enseñanza	264	281	298	416	17.090
Otros técnicos y profesionales científicos e intelectuales	325	337	347	471	18.427
<b>Técnicos y profesionales de apoyo</b>	1.451	1.163	1.541	1.239	45.644
<b>Empleados contables, administrativos y otros empleados de oficina</b>					
Empleados de oficina que no atienden al público	542	466	511	661	16.953
Empleados de oficina que atienden al público	114	112	155	284	10.144
<b>Trabajadores de los servicios de restauración, personales, protección y vendedores</b>					
Trabajadores de los servicios de restauración y comercio	1.199	1.109	1.377	1.728	36.734
Trabajadores de los servicios de salud y el cuidado de personas	377	428	437	489	24.304
Trabajadores de los servicios de protección y seguridad	125	100	140	206	6.799
<b>Trabajadores cualificados en el sector agrícola, ganadero, forestal y pesquero</b>	593	394	485	752	96.508
<b>Artesanos y trabajadores cualificados de las industrias manufactureras y la construcción (excepto operadores de instalaciones y maquinaria)</b>					
Trabajadores cualificados de la construcción, excepto operadores de máquinas	259	336	441	689	44.518
Trabajadores cualificados de las industrias manufactureras, excepto operadores de instalaciones y máquinas	884	539	903	1.776	22.111
<b>Operadores de instalaciones y maquinaria, y montadores</b>					
Operadores de instalaciones y maquinaria fijas, y montadores	127	106	170	229	4.986
Conductores y operadores de maquinaria móvil	162	173	261	523	25.647
<b>Ocupaciones elementales</b>					
Trabajadores no cualificados en servicios (excepto transportes)	487	571	717	718	53.017
Peones de la agricultura, pesca, construcción, industrias manufactureras y transportes	1.159	1.306	1.381	1.791	156.991
<b>Ocupaciones militares</b>	19	0	0	0	9

Son datos acumulados de enero a diciembre.

Fuente: Servicio Público de Empleo Estatal. Estadística de Empleo

### 3.2.3. Evolución de las colocaciones según tipo de colocación.

	MURCIA (Región de)								ESPAÑA
	2008	2009	2010	2011	2012	2013	2014	2015	2015
<b>Total</b>	<b>656.946</b>	<b>552.687</b>	<b>530.538</b>	<b>546.273</b>	<b>566.419</b>	<b>651.343</b>	<b>770.290</b>	<b>857.242</b>	<b>18.653.790</b>
<b>Demandas activas</b>	<b>134.000</b>	<b>149.095</b>	<b>153.076</b>	<b>154.203</b>	<b>153.645</b>	<b>169.108</b>	<b>190.402</b>	<b>197.046</b>	<b>6.576.741</b>
Con oferta previa	5.609	5.551	5.392	5.582	3.722	3.477	4.527	6.704	370.397
Sin oferta previa	128.391	143.544	147.684	148.621	149.923	165.631	185.875	190.342	6.206.344
<b>Otras Colocaciones</b>	<b>522.946</b>	<b>403.592</b>	<b>377.462</b>	<b>392.070</b>	<b>412.774</b>	<b>482.235</b>	<b>579.888</b>	<b>660.196</b>	<b>12.077.049</b>
Con oferta previa	1.691	878	771	706	914	672	1.074	2.029	47.207
Sin oferta previa	521.255	402.714	376.691	391.364	411.860	481.563	578.814	658.167	12.029.842

*Son datos acumulados de enero a diciembre.*

**Fuente: Servicio Público de Empleo Estatal. Estadística de Empleo**



### 3.2.4. Evolución de las altas de demanda de empleo según sector de actividad.

	MURCIA (Región de)								ESPAÑA
	2008	2009	2010	2011	2012	2013	2014	2015	2015
<b>TOTAL</b>	<b>233.739</b>	<b>272.343</b>	<b>245.316</b>	<b>241.610</b>	<b>253.966</b>	<b>253.626</b>	<b>259.216</b>	<b>249.435</b>	<b>9.000.903</b>
Agricultura y pesca	29.125	42.551	41.907	38.143	43.239	43.710	46.164	41.825	1.068.472
Industria	24.092	29.332	22.879	22.871	24.078	22.690	22.287	20.538	655.630
Construcción	52.526	51.766	36.332	30.380	27.267	24.079	20.672	18.050	792.991
Servicios	110.669	136.710	130.968	134.970	143.653	146.136	151.490	151.768	5.892.821
No clasificables	17.327	11.984	13.230	15.246	15.729	17.011	18.603	17.254	590.989

*Son datos acumulados de enero a diciembre.*

**Fuente: Servicio Público de Empleo Estatal. Estadística de Empleo**

### 3.2.5. Evolución de las altas de demanda de empleo según grupo principal de ocupación. CNO-11.

	MURCIA (Región de)				ESPAÑA
	2012	2013	2014	2015	2015
<b>TOTAL</b>	<b>253.966</b>	<b>253.626</b>	<b>259.216</b>	<b>249.435</b>	<b>9.000.903</b>
<b>Directores y gerentes</b>	710	786	793	746	53.007
<b>Técnicos y profesionales científicos e intelectuales</b>					
Técnicos y profesionales científicos e intelectuales de la salud y la enseñanza	8.327	8.366	8.358	8.321	326.238
Otros técnicos y profesionales científicos e intelectuales	9.926	9.762	9.852	9.853	481.697
<b>Técnicos y profesionales de apoyo</b>	12.234	12.083	12.563	12.076	676.683
<b>Empleados contables, administrativos y otros empleados de oficina</b>					
Empleados de oficina que no atienden al público	17.798	17.667	17.538	17.092	582.213
Empleados de oficina que atienden al público	2.480	2.577	2.491	2.465	151.052
<b>Trabajadores de los servicios de restauración, personales, protección y vendedores</b>					
Trabajadores de los servicios de restauración y comercio	37.295	40.299	43.423	44.145	1.579.910
Trabajadores de los servicios de salud y el cuidado de personas	11.488	11.653	12.088	12.232	497.484
Trabajadores de los servicios de protección y seguridad	1.987	1.884	1.909	1.983	93.721
<b>Trabajadores cualificados en el sector agrícola, ganadero, forestal y pesquero</b>	11.216	10.195	10.296	9.355	469.478
<b>Artesanos y trabajadores cualificados de las industrias manufactureras y la construcción (excepto operadores de instalaciones y maquinaria)</b>					
Trabajadores cualificados de la construcción, excepto operadores de máquinas	26.958	26.582	25.418	23.008	752.405
Trabajadores cualificados de las industrias manufactureras, excepto operadores de instalaciones y máquinas	23.568	23.020	23.500	21.855	554.549
<b>Operadores de instalaciones y maquinaria, y montadores</b>					
Operadores de instalaciones y maquinaria fijas, y montadores	4.745	4.444	4.384	4.275	163.350
Conductores y operadores de maquinaria móvil	9.697	9.585	9.528	8.738	326.426
<b>Ocupaciones elementales</b>					
Trabajadores no cualificados en servicios (excepto transportes)	20.565	20.930	21.878	21.424	765.154
Peones de la agricultura, pesca, construcción, industrias manufactureras y transportes	54.829	53.619	55.039	51.709	1.523.796
<b>Ocupaciones militares</b>	143	174	158	158	3.740

Son datos acumulados de enero a diciembre.

Fuente: Servicio Público de Empleo Estatal. Estadística de Empleo

### 3.2.6. Evolución de los contratos de trabajo registrados según sector de actividad económica.

	TOTAL	Agricultura y pesca	Industria	Construcción	Servicios
<b>2006</b>	768.199	164.454	57.583	135.111	411.051
<b>2007</b>	760.319	120.055	54.114	122.895	463.255
<b>2008</b>	678.154	115.387	44.135	96.625	422.007
<b>2009</b>	561.243	106.687	35.918	58.448	360.190
<b>2010</b>	542.525	86.741	33.497	47.627	374.660
<b>2011</b>	551.072	86.138	34.299	40.127	390.508
<b>2012</b>	566.290	89.872	33.532	29.265	413.621
<b>2013</b>	648.339	97.893	37.902	28.147	484.397
<b>2014</b>	763.922	338.497	56.897	31.808	336.720
<b>2015</b>	863.364	396.934	66.417	35.477	364.536

*Fuente: Servicio Regional de Empleo y Formación. Estadística de Contratos Registrados*

### 3.2.7. Evolución de los contratos de trabajo registrados según tipo y sexo.

	MURCIA (Región de)						
	2009	2010	2011	2012	2013	2014	2015
<b>Total contratos iniciales y conversiones (1)=(2)+(3)+(4)</b>							
TOTAL	561.243	542.525	551.072	566.290	648.339	763.922	863.364
Hombres	354.689	348.369	361.442	373.693	433.487	521.615	592.275
Mujeres	206.554	194.156	189.630	192.597	214.852	242.307	271.089
<b>Contratos iniciales temporales (2)</b>							
TOTAL	513.832	500.461	509.997	525.304	607.653	715.392	808.967
Hombres	327.918	324.279	337.166	349.246	409.972	493.059	559.504
Mujeres	185.914	176.182	172.831	176.058	197.681	222.333	249.463
<b>Contratos indefinidos iniciales (3)</b>							
TOTAL	30.781	26.308	26.130	27.474	27.444	34.404	37.994
Hombres	17.234	14.967	15.381	16.391	15.715	20.113	22.489
Mujeres	13.547	11.341	10.749	11.083	11.729	14.291	15.505
<b>Contratos convertidos en indefinidos (4)</b>							
TOTAL	16.630	15.756	14.945	13.512	13.242	14.126	16.403
Hombres	9.537	9.123	8.895	8.056	7.800	8.443	10.282
Mujeres	7.093	6.633	6.050	5.456	5.442	5.683	6.121
<b>Total contratos indefinidos (6)=(3)+(4)</b>							
TOTAL	47.411	42.064	41.075	40.986	40.686	48.530	54.397
Hombres	26.771	24.090	24.276	24.447	23.515	28.556	32.771
Mujeres	20.640	17.974	16.799	16.539	17.171	19.974	21.626

*Fuente: Servicio Regional de Empleo y Formación. Estadística de Contratos Registrados*

### 3.2.8. Evolución de los contratos de trabajo iniciales, contratos convertidos en indefinidos y adscripciones en colaboración social.

MURCIA (Región de)	2008	2009	2010	2011	2012	2013	2014	2015
<b>TOTAL CONTRATOS Y ADSCRIPCIONES</b>	<b>679.561</b>	<b>562.703</b>	<b>544.006</b>	<b>552.482</b>	<b>568.320</b>	<b>650.789</b>	<b>766.451</b>	<b>863.747</b>
<b>TOTAL CONTRATOS INICIALES Y CONVERSIONES (1)=(2)+(3)+(4)</b>	<b>678.154</b>	<b>561.243</b>	<b>542.525</b>	<b>551.072</b>	<b>566.290</b>	<b>648.339</b>	<b>763.922</b>	<b>863.364</b>
<b>TOTAL CONTRATOS DE TRABAJO INICIALES (5)=(2)+(3)</b>	<b>647.355</b>	<b>544.613</b>	<b>526.769</b>	<b>536.127</b>	<b>552.778</b>	<b>635.097</b>	<b>749.796</b>	<b>846.961</b>
<b>CONTRATOS INDEFINIDOS INICIALES (3)</b>	<b>38.780</b>	<b>30.781</b>	<b>26.308</b>	<b>26.130</b>	<b>27.474</b>	<b>27.444</b>	<b>34.404</b>	<b>37.994</b>
Indefinidos ordinario (Bonif./no Bonif.)	32.610	26.102	22.417	23.884	26.991	27.173	34.038	37.557
Indefinido Fomento de la Contratación Indefinida	5.638	4.263	3.514	1.897	168			
Personas con discapacidad	532	416	377	349	315	271	366	437
<b>CONTRATOS INICIALES TEMPORALES (2)</b>	<b>608.575</b>	<b>513.832</b>	<b>500.461</b>	<b>509.997</b>	<b>525.304</b>	<b>607.653</b>	<b>715.392</b>	<b>808.967</b>
De relevo	447	478	264	266	290	182	154	187
Jubilación Parcial	400	510	330	318	467	236	273	348
Obra o servicio	327.708	289.274	291.087	305.248	324.300	377.978	453.517	512.967
Eventual por circunstancias de la producción	246.342	194.241	176.599	173.816	173.030	199.547	231.619	262.190
Interinidad	25.985	23.669	25.631	24.276	21.374	22.593	21.386	22.936
Temporal personas con discapacidad	702	551	610	725	649	709	825	997
Sustitución Jubilación 64 años	31	43	47	26	42	9	7	4
Prácticas	1.796	1.374	1.335	1.255	1.056	1.230	1.652	2.326
Formación	3.041	1.709	1.804	1.732	2.300	3.576	5.058	5.905
Otros	2.123	1.983	2.754	2.335	1.796	1.593	901	1.107
<b>CONTRATOS CONVERTIDOS EN INDEFINIDOS (4)</b>	<b>30.799</b>	<b>16.630</b>	<b>15.756</b>	<b>14.945</b>	<b>13.512</b>	<b>13.242</b>	<b>14.126</b>	<b>16.403</b>
De relevo	52	77	90	79	92	84	75	65
Obra o servicio	8.528	4.031	4.401	4.595	3.708	3.563	4.250	4.988
Eventual por circunstancias de la producción	20.647	11.472	10.335	9.418	9.000	8.933	9.098	10.196
Interinidad	390	249	230	292	186	149	140	194
Temporal personas con discapacidad	170	110	147	143	114	151	157	186
Sustitución Jubilación 64 años	12	12	16	17	6	11	5	6
Prácticas	739	498	424	323	324	274	288	369
Formación	248	166	106	72	75	75	108	392
Otros	13	15	7	6	7	2	5	7
<b>ADSCRIPCIONES EN COLABORACIÓN SOCIAL</b>	<b>1.407</b>	<b>1.460</b>	<b>1.481</b>	<b>1.410</b>	<b>2.030</b>	<b>2.450</b>	<b>2.529</b>	<b>383</b>

A partir del año 2013 se incluyen los contratos de trabajo del servicio del hogar familiar.

Fuente: Servicio Público de Empleo Estatal. Estadística de Contratos Registrados

G-3.6. Gráfico de los contratos de trabajo iniciales temporales y contratos convertidos en indefinidos según tipo.

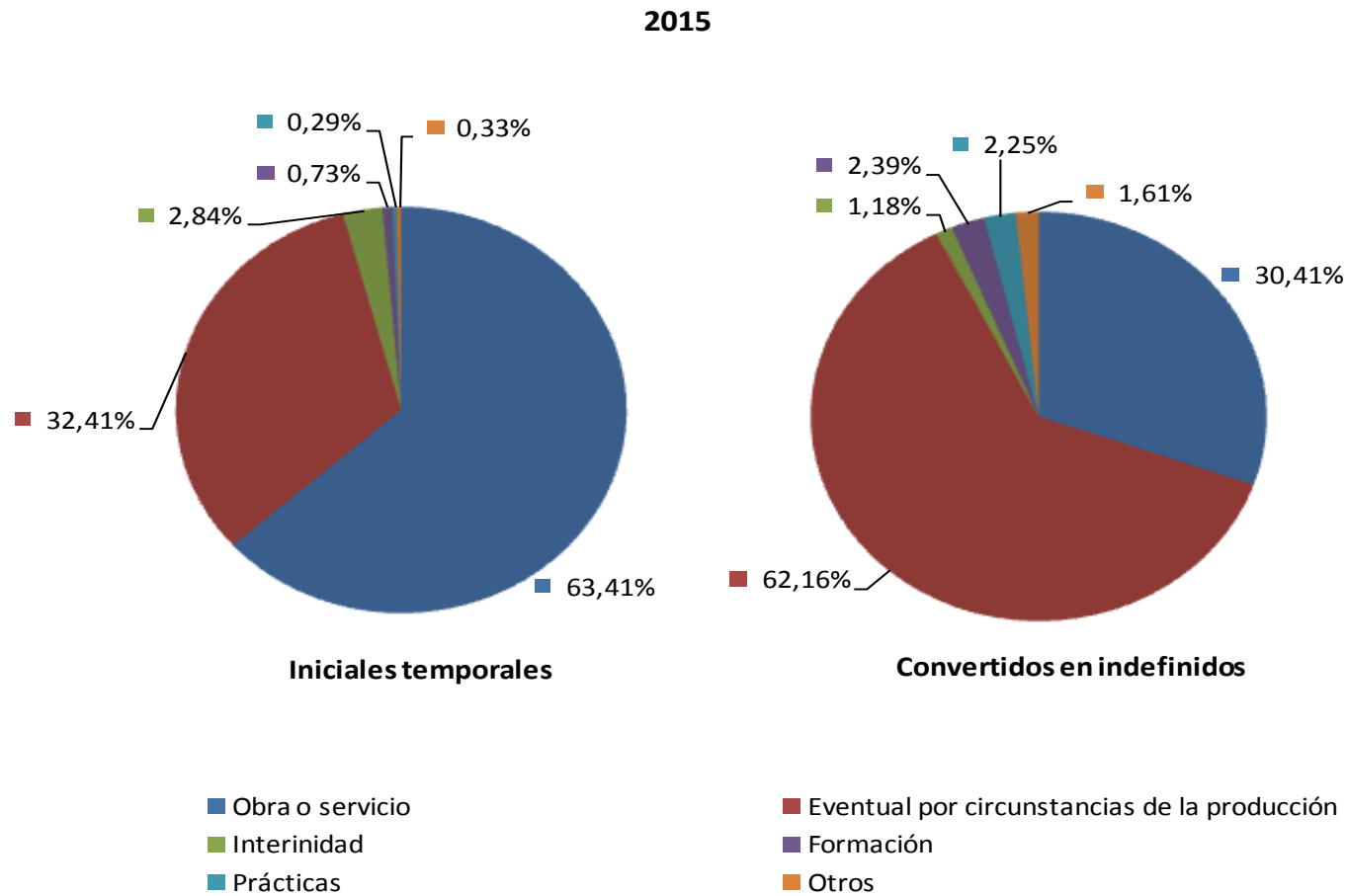

Fuente: Servicio Público de Empleo Estatal. Estadística de Contratos Registrados

### 3.2.9. Evolución del paro registrado según sexo y grupos de edad.

	MURCIA (Región de)							ESPAÑA
	2009	2010	2011	2012	2013	2014	2015	2015
<b>TOTAL</b>								
<b>TOTAL</b>	<b>110.170</b>	<b>128.157</b>	<b>135.572</b>	<b>149.940</b>	<b>154.029</b>	<b>144.048</b>	<b>133.505</b>	<b>4.232.132</b>
Menores de 25 años	15.483	16.329	16.267	16.215	15.591	14.497	13.184	364.270
De 25 a 44 años	64.832	74.397	76.365	82.393	81.607	72.151	63.954	1.947.495
De 45 y más años	29.855	37.431	42.940	51.332	56.832	57.401	56.366	1.920.366
<b>Hombres</b>								
<b>TOTAL</b>	<b>60.470</b>	<b>68.104</b>	<b>69.236</b>	<b>75.224</b>	<b>74.688</b>	<b>67.213</b>	<b>59.080</b>	<b>1.943.480</b>
Menores de 25 años	9.298	9.270	8.825	8.601	8.074	7.336	6.580	188.505
De 25 a 44 años	34.855	38.975	38.289	40.633	38.574	32.347	26.702	854.332
De 45 y más años	16.317	19.859	22.121	25.990	28.041	27.530	25.799	900.643
<b>Mujeres</b>								
<b>TOTAL</b>	<b>49.700</b>	<b>60.052</b>	<b>66.336</b>	<b>74.717</b>	<b>79.341</b>	<b>76.835</b>	<b>74.425</b>	<b>2.288.652</b>
Menores de 25 años	6.185	7.058	7.442	7.615	7.517	7.161	6.604	175.766
De 25 a 44 años	29.977	35.423	38.076	41.760	43.033	39.804	37.253	1.093.163
De 45 y más años	13.538	17.571	20.819	25.342	28.791	29.870	30.568	1.019.723

Los datos anuales son la media de los doce meses.

Para los datos de España la fuente es Servicio Público de Empleo Estatal.

**Fuente: Servicio Regional de Empleo y Formación. Paro Registrado**

### 3.2.10. Evolución del paro registrado según sectores de actividad.

	MURCIA (Región de)							ESPAÑA
	2009	2010	2011	2012	2013	2014	2015	2015
<b>TOTAL</b>	<b>110.170</b>	<b>128.157</b>	<b>135.572</b>	<b>149.940</b>	<b>154.029</b>	<b>144.048</b>	<b>133.505</b>	<b>4.232.132</b>
Agricultura y pesca	5.261	8.063	8.639	9.997	11.149	11.606	11.027	204.917
Industria	16.355	16.952	17.283	18.894	18.888	17.184	15.319	411.092
Construcción	27.584	28.285	26.331	26.171	23.263	18.642	15.097	477.545
Servicios	55.696	67.119	73.930	84.116	89.034	84.309	79.851	2.772.601
Parados que buscan su primer empleo	5.275	7.738	9.389	10.762	11.696	12.306	12.211	365.977

*Los datos anuales son la media de los doce meses.*

*Para los datos de España la fuente es Servicio Público de Empleo Estatal.*

**Fuente: Servicio Regional de Empleo y Formación. Paro Registrado**



### 3.3.1. Evolución del número de empresas y trabajadores afectados según autoridad laboral competente.

	2012		2013		2014		2015	
	Empresas	Trabajadores	Empresas	Trabajadores	Empresas	Trabajadores	Empresas	Trabajadores
<b>MURCIA (Región de)</b>								
<b>Total autoridad laboral competente</b>	<b>602</b>	<b>7.349</b>	<b>362</b>	<b>3.776</b>	<b>139</b>	<b>1.375</b>	<b>86</b>	<b>632</b>
Dirección General de Empleo	86	815	74	649	39	248	28	114
Comunidades Autónomas	516	6.534	291	3.127	100	1.127	58	518
<b>ESPAÑA</b>								
<b>Total autoridad laboral competente</b>	<b>27.570</b>	<b>483.313</b>	<b>21.228</b>	<b>379.972</b>	<b>10.637</b>	<b>159.566</b>	<b>5.675</b>	<b>100.522</b>
Dirección General de Empleo	593	83.471	498	71.914	241	18.539	131	11.247
Comunidades Autónomas	26.977	399.842	20.787	308.058	10.412	141.027	5.550	89.275

*En los datos de empresas, los datos del total nacional y de los totales por comunidad autónoma puede no coincidir con la suma de los datos por provincias y/o comunidades autónomas debido a que una misma empresa puede tener centros afectados por expedientes de regulación de empleo en distintas provincias y/o comunidades autónomas.*

**Fuente: Ministerio de Empleo y Seguridad Social. Estadística de Regulación de Empleo**

### 3.3.2. Evolución del número de trabajadores afectados según tipo de medida y sexo.

	MURCIA (Región de)											ESPAÑA
	2005	2006	2007	2008	2009	2010	2011	2012	2013	2014	2015	2015
<b>Total</b>												
Total	2.799	818	617	1.265	4.266	3.568	4.989	7.349	3.776	1.375	632	100.522
Varones	1.280	548	449	1.056	3.336	2.497	3.587	5.432	2.704	846	433	73.006
Mujeres	1.519	270	168	209	930	1.071	1.402	1.917	1.072	529	199	27.516
<b>Despidos colectivos (extinción)</b>												
Total	821	428	295	603	1.932	1.179	1.440	1.997	1.117	406	166	24.572
Varones	592	259	200	461	1.381	654	1.031	1.382	811	269	93	15.302
Mujeres	229	169	95	142	551	525	409	615	306	137	73	9.270
<b>Suspensión de contrato</b>												
Total	1.911	381	322	630	1.690	1.348	1.914	1.864	1.224	410	269	62.298
Varones	670	287	249	574	1.467	1.033	1.436	1.510	998	310	232	49.744
Mujeres	1.241	94	73	56	223	315	478	354	226	100	37	12.554
<b>Reducción de jornada</b>												
Total	67	9	0	32	644	1.041	1.635	3.488	1.435	559	197	13.652
Varones	18	2	0	21	488	810	1.120	2.540	895	267	108	7.960
Mujeres	49	7	0	11	156	231	515	948	540	292	89	5.692

Fuente: Ministerio de Empleo y Seguridad Social. Estadística de Regulación de Empleo

### 3.3.3. Evolución del número de trabajadores afectados según sectores de actividad.

	2005	2006	2007	2008	2009	2010	2011	2012	2013	2014	2015
<b>MURCIA (Región de)</b>											
<b>TOTAL ACTIVIDAD</b>	<b>2.799</b>	<b>818</b>	<b>617</b>	<b>1.265</b>	<b>4.266</b>	<b>3.568</b>	<b>4.989</b>	<b>7.349</b>	<b>3.776</b>	<b>1.375</b>	<b>632</b>
AGRARIO	1.906	350	215	143	49	422	434	193	29	18	36
INDUSTRIA	811	203	159	722	2.614	1.852	1.965	2.664	1.216	577	265
CONSTRUCCIÓN	3	2	23	141	459	430	677	576	491	72	67
SERVICIOS	79	263	220	259	1.144	864	1.913	3.916	2.040	708	264
<b>ESPAÑA</b>											
<b>TOTAL ACTIVIDAD</b>	<b>72.563</b>	<b>51.952</b>	<b>58.401</b>	<b>148.088</b>	<b>549.282</b>	<b>302.746</b>	<b>343.629</b>	<b>483.313</b>	<b>379.972</b>	<b>159.566</b>	<b>100.522</b>
AGRARIO	9.743	3.398	6.519	3.526	7.376	5.952	5.605	4.152	2.682	2.062	1.663
INDUSTRIA	47.758	35.327	36.165	114.459	429.699	199.911	193.717	253.013	189.140	77.192	50.070
CONSTRUCCIÓN	1.212	510	1.033	7.307	20.223	25.864	38.346	50.442	35.067	14.792	7.655
SERVICIOS	13.850	12.717	14.684	22.796	91.984	71.019	105.961	175.706	153.083	65.520	41.134

Fuente: Ministerio de Empleo y Seguridad Social. Estadística de Regulación de Empleo

### 3.3.4. Trabajadores afectados según sección de actividad y tipo de medida.

2015	TOTAL	Despidos colectivos (extinción)	Suspensión de contrato	Reducción de jornada
<b>MURCIA (Región de)</b>				
<b>TOTAL ACTIVIDAD</b>	<b>632</b>	<b>166</b>	<b>269</b>	<b>197</b>
<b>A AGRARIO</b>	<b>36</b>	<b>4</b>	<b>31</b>	<b>1</b>
<b>INDUSTRIA</b>	<b>265</b>	<b>46</b>	<b>121</b>	<b>98</b>
B Industrias extractivas	4	0	0	4
C Industria manufacturera	202	26	82	94
D Suministro de energía eléctrica, gas, vapor y aire acondicionado	0	0	0	0
E Suministro de agua, actividades de saneamiento, gestión de residuos y descontaminación	59	20	39	0
<b>F CONSTRUCCIÓN</b>	<b>67</b>	<b>6</b>	<b>56</b>	<b>5</b>
<b>SERVICIOS</b>	<b>264</b>	<b>110</b>	<b>61</b>	<b>93</b>
G Comercio al por mayor y al por menor; reparación de vehículos de motor y motocicletas	68	20	38	10
H Transporte y almacenamiento	21	4	0	17
I Hostelería	18	15	3	0
J Información y comunicaciones	2	1	0	1
K Actividades financieras y de seguros	23	18	1	4
L Actividades inmobiliarias	4	0	0	4
M Actividades profesionales, científicas y técnicas	51	13	13	25
N Actividades administrativas y servicios auxiliares	23	23	0	0
O Administración pública y defensa; Seguridad Social obligatoria	0	0	0	0
P Educación	4	0	1	3
Q Actividades sanitarias y de servicios sociales	16	15	0	1
R Actividades artísticas, recreativas y de entretenimiento	5	0	5	0
S Otros servicios	29	1	0	28
T Actividades de los hogares como empleadores de personal doméstico, y como productores de bienes y servicios para uso propio	0	0	0	0
U Actividades de organizaciones y organismos extraterritoriales	0	0	0	0

### 3.3.4. Trabajadores afectados según sección de actividad y tipo de medida.

2015	TOTAL	Despidos colectivos (extinción)	Suspensión de contrato	Reducción de jornada
<b>ESPAÑA</b>				
<b>TOTAL ACTIVIDAD</b>	<b>100.522</b>	<b>24.572</b>	<b>62.298</b>	<b>13.652</b>
<b>A AGRARIO</b>	<b>1.663</b>	<b>301</b>	<b>1.306</b>	<b>56</b>
<b>INDUSTRIA</b>	<b>50.070</b>	<b>6.477</b>	<b>39.080</b>	<b>4.513</b>
B Industrias extractivas	1.856	204	1.581	71
C Industria manufacturera	47.845	6.070	37.346	4.429
D Suministro de energía eléctrica, gas, vapor y aire acondicionado	100	96	1	3
E Suministro de agua, actividades de saneamiento, gestión de residuos y descontaminación	269	107	152	10
<b>F CONSTRUCCIÓN</b>	<b>7.655</b>	<b>1.608</b>	<b>5.336</b>	<b>711</b>
<b>SERVICIOS</b>	<b>41.134</b>	<b>16.186</b>	<b>16.576</b>	<b>8.372</b>
G Comercio al por mayor y al por menor; reparación de vehículos de motor y motocicletas	11.474	4.321	4.467	2.686
H Transporte y almacenamiento	4.010	1.597	2.305	108
I Hostelería	5.222	934	3.293	995
J Información y comunicaciones	2.537	1.265	887	385
K Actividades financieras y de seguros	3.864	3.779	46	39
L Actividades inmobiliarias	208	105	23	80
M Actividades profesionales, científicas y técnicas	4.593	1.163	1.593	1.837
N Actividades administrativas y servicios auxiliares	4.082	1.462	2.153	467
O Administración pública y defensa; Seguridad Social obligatoria	0	0	0	0
P Educación	1.149	368	399	382
Q Actividades sanitarias y de servicios sociales	1.185	498	192	495
R Actividades artísticas, recreativas y de entretenimiento	1.194	378	501	315
S Otros servicios	1.611	316	714	581
T Actividades de los hogares como empleadores de personal doméstico, y como productores de bienes y servicios para uso propio	5	0	3	2
U Actividades de organizaciones y organismos extraterritoriales	0	0	0	0

**Fuente: Ministerio de Empleo y Seguridad Social. Estadística de Regulación de Empleo**

### 3.3.5. Evolución del número de trabajadores afectados según tipo de medida y acuerdo entre las partes.

	2012			2013			2014			2015		
	Total (según acuerdo entre las partes)	Con acuerdo	Sin acuerdo	Total (según acuerdo entre las partes)	Con acuerdo	Sin acuerdo	Total (según acuerdo entre las partes)	Con acuerdo	Sin acuerdo	Total (según acuerdo entre las partes)	Con acuerdo	Sin acuerdo
<b>MURCIA (Región de)</b>												
<b>TOTAL</b>	<b>7.349</b>	<b>3.326</b>	<b>4.023</b>	<b>3.776</b>	<b>3.095</b>	<b>681</b>	<b>1.375</b>	<b>1.027</b>	<b>348</b>	<b>632</b>	<b>504</b>	<b>128</b>
Despidos colectivos (extinción)	1.997	1.211	786	1.117	723	394	406	324	82	166	133	33
Suspensión de contrato	1.864	894	970	1.224	986	238	410	348	62	269	191	78
Reducción de jornada	3.488	1.221	2.267	1.435	1.386	49	559	355	204	197	180	17
<b>ESPAÑA</b>												
<b>TOTAL</b>	<b>483.313</b>	<b>425.440</b>	<b>57.873</b>	<b>379.972</b>	<b>335.144</b>	<b>44.828</b>	<b>159.566</b>	<b>138.280</b>	<b>21.286</b>	<b>100.522</b>	<b>88.124</b>	<b>12.398</b>
Despidos colectivos (extinción)	82.876	64.175	18.701	70.351	54.735	15.616	35.875	28.498	7.377	24.572	20.972	3.600
Suspensión de contrato	300.713	273.506	27.207	234.116	212.550	21.566	92.234	79.823	12.411	62.298	54.010	8.288
Reducción de jornada	99.724	87.759	11.965	75.505	67.859	7.646	31.457	29.959	1.498	13.652	13.142	510

Fuente: Ministerio de Empleo y Seguridad Social. Estadística de Regulación de Empleo

### 3.3.6. Evolución del número de trabajadores afectados totales y por despidos colectivos según causa alegada.

	2012		2013		2014		2015	
	TOTAL	Despidos colectivos (extinción)	TOTAL	Despidos colectivos (extinción)	TOTAL	Despidos colectivos (extinción)	TOTAL	Despidos colectivos (extinción)
<b>MURCIA (Región de)</b>								
<b>Total causa alegada</b>	<b>7.349</b>	<b>1.997</b>	<b>3.776</b>	<b>1.117</b>	<b>1.375</b>	<b>406</b>	<b>632</b>	<b>166</b>
Económicas	3.779	1.318	2.573	903	814	306	442	114
Técnicas	10	10	8	8	1	0	13	0
Organizativas o de producción	3.363	667	981	177	531	83	160	42
Organizativas			123	69	325	28	53	25
De producción			858	108	206	55	107	17
Fuerza mayor	191	2	214	29	29	17	17	10
Otras	6	0						
<b>ESPAÑA</b>								
<b>Total causa alegada</b>	<b>483.313</b>	<b>82.876</b>	<b>379.972</b>	<b>70.351</b>	<b>159.566</b>	<b>35.875</b>	<b>100.522</b>	<b>24.572</b>
Económicas	312.154	66.516	224.370	56.364	93.380	26.424	47.471	17.350
Técnicas	4.511	531	10.832	586	1.931	413	2.034	217
Organizativas o de producción	162.027	15.186	142.528	13.157	61.743	8.893	49.377	6.849
Organizativas			33.942	3.500	11.631	3.658	9.507	3.217
De producción			108.586	9.657	50.112	5.235	39.870	3.632
Fuerza mayor	2.934	350	2.242	244	2.512	145	1.640	156
Otras	1.687	293						

Fuente: Ministerio de Empleo y Seguridad Social. Estadística de Regulación de Empleo

### 3.3.7. Evolución del número de trabajadores afectados totales y por despidos colectivos según tamaño de la empresa.

	2012		2013		2014		2015	
	TOTAL	Despidos colectivos (extinción)	TOTAL	Despidos colectivos (extinción)	TOTAL	Despidos colectivos (extinción)	TOTAL	Despidos colectivos (extinción)
<b>MURCIA (Región de)</b>								
<b>Total tamaño empresa</b>	<b>7.349</b>	<b>1.997</b>	<b>3.776</b>	<b>1.117</b>	<b>1.375</b>	<b>406</b>	<b>632</b>	<b>166</b>
1 - 9	1.121	146	585	36	160	11	80	5
10 - 24	1.487	252	811	186	345	139	149	59
25 - 49	1.405	223	774	212	255	98	122	3
50 - 249	2.266	825	1.065	389	246	75	194	46
250 - 499	744	439	47	10	283	18	47	23
500 - 999	98	26	135	25	6	6	4	4
1.000-4.999	167	41	240	205	35	14	25	15
5.000 y más	61	45	119	54	45	45	11	11
<b>ESPAÑA</b>								
<b>Total tamaño empresa</b>	<b>483.313</b>	<b>82.876</b>	<b>379.972</b>	<b>70.351</b>	<b>159.566</b>	<b>35.875</b>	<b>100.522</b>	<b>24.572</b>
1 - 9	59.422	4.842	44.856	3.377	21.620	1.800	11.292	1.368
10 - 24	80.405	14.297	56.555	10.237	26.272	4.919	14.051	3.365
25 - 49	61.773	11.813	43.968	8.859	21.068	4.895	10.406	2.418
50 - 249	128.469	25.797	93.757	18.720	47.671	9.961	28.986	6.732
250 - 499	43.389	8.695	33.248	4.998	14.008	3.490	7.535	1.425
500 - 999	19.451	5.245	25.760	5.005	10.268	2.713	6.577	2.016
1.000-4.999	53.254	7.394	39.958	11.034	14.031	4.556	9.587	3.974
5.000 y más	37.150	4.793	41.870	8.121	4.628	3.541	12.088	3.274

Fuente: Ministerio de Empleo y Seguridad Social. Estadística de Regulación de Empleo



### 3.4.1. Convenios colectivos. Evolución de los convenios, trabajadores afectados y variación salarial pactada según ámbito funcional.

	MURCIA (Región de)					ESPAÑA				
	2011	2012	2013	2014	2015	2011	2012	2013	2014	2015
<b>Convenios colectivos</b>	<b>77</b>	<b>63</b>	<b>60</b>	<b>81</b>	<b>70</b>	<b>4.585</b>	<b>4.376</b>	<b>4.589</b>	<b>5.185</b>	<b>4.460</b>
Convenios de empresa	52	38	33	50	52	3.422	3.234	3.395	4.004	3.650
Convenios de otro ámbito	25	25	27	31	18	1.163	1.142	1.194	1.181	810
<b>Trabajadores afectados</b>	<b>172.112</b>	<b>138.981</b>	<b>165.190</b>	<b>159.821</b>	<b>118.771</b>	<b>10.662.783</b>	<b>10.099.019</b>	<b>10.265.402</b>	<b>10.304.700</b>	<b>7.818.244</b>
Convenios de empresa	5.039	4.443	3.039	4.949	5.518	928.995	925.744	932.746	867.243	720.303
Convenios de otro ámbito	167.073	134.538	162.151	154.872	113.253	9.733.788	9.173.275	9.332.656	9.437.457	7.097.941
<b>Variación salarial pactada</b>	<b>1,75</b>	<b>0,78</b>	<b>0,53</b>	<b>0,40</b>	<b>0,58</b>	<b>2,29</b>	<b>1,16</b>	<b>0,53</b>	<b>0,50</b>	<b>0,80</b>
Convenios de empresa	2,22	1,58	1,02	0,17	0,50	1,97	1,48	0,55	0,37	0,47
Convenios de otro ámbito	1,73	0,76	0,52	0,41	0,59	2,32	1,13	0,53	0,52	0,84

*Año 2015 son datos avance.*

*Los datos avance no se consideran definitivos hasta transcurrido aproximadamente año y medio desde su finalización y no son comparables con los definitivos de años anteriores. Los datos definitivos corrigen al alza los provisionales en cuanto a número de convenios, empresas y trabajadores afectados.*

**Fuente: Ministerio de Empleo y Seguridad Social. Estadística de Convenios Colectivos**

### 3.4.2. Convenios colectivos. Evolución de los convenios, trabajadores afectados y variación salarial pactada según sección de actividad.

MURCIA (Región de)	Convenios colectivos			Trabajadores afectados			Variación salarial pactada		
	2013	2014	2015	2013	2014	2015	2013	2014	2015
<b>TOTAL</b>	<b>60</b>	<b>81</b>	<b>70</b>	<b>165.190</b>	<b>159.821</b>	<b>118.771</b>	<b>0,53</b>	<b>0,40</b>	<b>0,58</b>
A. Agricultura, ganadería, silvicultura y pesca	5	6	3	40.384	35.421	5.290	0,63	0,71	1,42
B. Industrias extractivas	1	1	1	64	64	60	1,80	0,00	0,50
C. Industria manufacturera	19	25	22	40.911	39.061	42.883	0,61	0,43	0,38
D. Suministro de energía eléctrica, gas, vapor y aire acondicionado	0	0	0	0	0	0	0,00	0,00	0,00
E. Suministro de agua, actividades de saneamiento, gestión de residuos y descontaminación	6	6	4	1.349	1.284	412	0,71	0,30	0,12
F. Construcción	1	3	4	40.000	43.020	46.137	0,60	0,01	0,61
G. Comercio al por mayor y al por menor; reparación de vehículos de motor y motocicletas	6	5	5	4.771	1.766	3.254	0,72	0,05	0,03
H. Transporte y almacenamiento	8	8	4	23.523	23.932	9.066	0,01	0,43	1,00
I. Hostelería	0	1	0	0	15	0	0,00	2,31	0,00
J. Información y comunicaciones	2	3	2	209	264	34	0,12	0,00	0,00
K. Actividades financieras y de seguros	0	0	0	0	0	0	0,00	0,00	0,00
L. Actividades inmobiliarias	0	0	0	0	0	0	0,00	0,00	0,00
M. Actividades profesionales, científicas y técnicas	0	0	0	0	0	0	0,00	0,00	0,00
N. Actividades administrativas y servicios auxiliares	4	7	7	10.602	10.825	2.031	0,53	0,68	1,11
O. Administración pública y defensa; Seguridad Social obligatoria	0	0	2	0	0	96	0,00	0,00	0,00
P. Educación	0	0	0	0	0	0	0,00	0,00	0,00
Q. Actividades sanitarias y de servicios sociales	3	8	8	1.173	1.670	1.241	1,45	0,15	0,44
R. Actividades artísticas, recreativas y de entretenimiento	3	3	3	2.142	2.142	169	0,95	1,42	2,23
S. Otros servicios	2	5	5	62	357	8.098	6,32	1,01	0,59
T. Actividades de los hogares como empleadores de personal doméstico, y como productores de bienes y servicios para uso propio	0	0	0	0	0	0	0,00	0,00	0,00
U. Actividades de organizaciones y organismos extraterritoriales	0	0	0	0	0	0	0,00	0,00	0,00

CNAE-2009. Año 2015 son datos avance.

Los datos avance no se consideran definitivos hasta transcurrido aproximadamente año y medio desde su finalización y no son comparables con los definitivos de años anteriores. Los datos definitivos corrigen al alza los provisionales en cuanto a número de convenios, empresas y trabajadores afectados.

**Fuente: Ministerio de Empleo y Seguridad Social. Estadística de Convenios Colectivos**

### 3.4.3. Evolución del número de huelgas, trabajadores y jornadas no trabajadas según el ámbito de convocatoria o repercusión de la huelga.

	MURCIA (Región de)										ESPAÑA
	2006	2007	2008	2009	2010	2011	2012	2013	2014	2015	2015
<b>Con convocatoria en el territorio</b>											
Número de huelgas	3	1	0	4	5	16	12	9	8	11	615
Centros de trabajo convocados	4	1	0	4	7	86	13	20	10	455	4.939
Plantilla de los centros convocados	100	30	0	3.706	765	5.166	1.750	645	800	25.691	588.359
Trabajadores	95	30	0	3.456	50	5.061	1.065	563	641	3.615	170.528
Jornadas no trabajadas	583	40	0	3.512	50	30.433	18.872	20.516	8.030	27.400	497.483
<b>Con repercusión en el territorio</b>											
Número de huelgas	19	14	21	11	23	31	24	32	21	22	615
Centros de trabajo convocados	22	13	21	11	25	101	25	43	23	466	4.939
Plantilla de los centros convocados	8.429	7.873	5.992	5.944	7.903	7.296	5.590	25.046	4.915	29.134	588.359
Trabajadores	354	801	1.436	3.479	1.713	5.228	1.293	5.172	2.020	4.560	170.528
Jornadas no trabajadas	841	1.841	24.528	3.548	1.763	30.677	19.127	25.056	9.526	29.478	497.483

*Con repercusión en el territorio: Se refiere a que a cada provincia se le asignan, además de los resultados de las huelgas cuyo ámbito territorial haya sido dicha provincia, la repercusión que en la misma hayan tenido las huelgas de su comunidad autónoma y nacionales.*

**Fuente: Ministerio de Empleo y Seguridad Social. Estadística de Huelgas y Cierres Patronales**

### 3.4.4. Huelgas con repercusión territorial en la Región. Centros convocados, plantilla, trabajadores y jornadas no trabajadas según el ámbito sectorial y el tipo de convenio.

	2014				2015			
	Centros de trabajo convocados	Plantilla de los centros convocados	Trabajadores	Jornadas no trabajadas	Centros de trabajo convocados	Plantilla de los centros convocados	Trabajadores	Jornadas no trabajadas
<b>Por ámbito sectorial</b>								
Centro/s de una empresa	7	510	358	5.798	452	25.180	3.164	17.385
Todos los centros de una empresa	15	4.393	1.653	3.719	14	3.954	1.396	12.093
Conjunto de empresas de un grupo	1	12	9	9	0	0	0	0
<b>Por tipo de convenio</b>								
Convenio de centro de trabajo	6	483	340	5.780	2	360	220	4.524
Convenio de empresa	3	2.477	1.321	1.418	188	7.073	3.444	18.080
Provincial	10	800	641	8.030	455	25.691	3.615	27.400
Convenio de grupos de empresas	4	689	16	15	6	771	102	108
Convenio de sector	10	1.266	343	2.313	270	20.930	794	6.766

*Fuente: Ministerio de Empleo y Seguridad Social. Estadística de Huelgas y Cierres Patronales*

### 3.4.5. Huelgas con repercusión territorial en la Región. Evolución del número de trabajadores participantes y jornadas no trabajadas según sector de actividad.

	2006	2007	2008	2009	2010	2011	2012	2013	2014	2015
<b>Trabajadores</b>										
<b>Por sector de actividad</b>	<b>354</b>	<b>801</b>	<b>1.436</b>	<b>3.479</b>	<b>1.713</b>	<b>5.228</b>	<b>1.293</b>	<b>5.172</b>	<b>2.020</b>	<b>4.560</b>
Agrario	0	0	0	0	0	0	0	137	163	60
No Agrario	354	801	1.436	3.479	1.713	5.228	1.293	5.035	1.857	4.500
Industria	95	30	600	3.433	50	4.033	238	128	120	665
Construcción	0	0	0	0	1	20	15	0	9	0
Servicios	259	771	836	46	1.662	1.175	1.040	4.907	1.728	3.835
<b>Jornadas no trabajadas</b>										
<b>Por sector de actividad</b>	<b>841</b>	<b>1.841</b>	<b>24.528</b>	<b>3.548</b>	<b>1.763</b>	<b>30.677</b>	<b>19.127</b>	<b>25.056</b>	<b>9.526</b>	<b>29.478</b>
Agrario	0	0	0	0	0	0	0	212	1.152	120
No Agrario	841	1.841	24.528	3.548	1.763	30.677	19.127	24.844	8.374	29.358
Industria	583	40	400	3.466	50	21.951	12.201	15.933	1.080	10.535
Construcción	0	0	0	0	1	20	210	0	9	0
Servicios	258	1.801	24.128	82	1.712	8.706	6.716	8.911	7.285	18.823

*Fuente: Ministerio de Empleo y Seguridad Social. Estadística de Huelgas y Cierres Patronales*

### 3.4.6. Mediación, Arbitraje y Conciliación. Evolución de las conciliaciones individuales terminadas según motivación y tipo de resolución.

	MURCIA (Región de)								ESPAÑA
	2008	2009	2010	2011	2012	2013	2014	2015	2015
<b>CONCILIACIONES INDIVIDUALES</b>									
<b>Total</b>	<b>15.277</b>	<b>18.892</b>	<b>14.722</b>	<b>13.476</b>	<b>19.290</b>	<b>18.938</b>	<b>17.512</b>	<b>15.311</b>	<b>415.605</b>
Con avenencia	1.643	1.554	1.147	1.185	2.746	3.977	4.255	4.023	118.910
Sin avenencia	5.166	6.125	4.167	4.607	8.171	8.406	8.032	6.030	153.958
Intentadas sin efectos	7.440	10.349	8.674	7.196	7.828				
Otros	1.028	864	734	488	545	6.555	5.225	5.258	142.737
<b>Despidos</b>									
<b>Total</b>	<b>5.266</b>	<b>6.636</b>	<b>4.504</b>	<b>4.437</b>	<b>6.939</b>	<b>7.079</b>	<b>6.747</b>	<b>5.752</b>	<b>204.754</b>
Con avenencia	1.030	808	645	588	1.594	2.407	2.645	2.594	101.442
Sin avenencia	1.869	2.286	1.783	1.605	2.671	2.806	2.636	1.877	59.162
Intentadas sin efectos	1.957	3.223	1.832	2.072	2.481				
Otros	410	319	244	172	193	1.866	1.466	1.281	44.150
<b>Reclamaciones de cantidad</b>									
<b>Total</b>	<b>7.104</b>	<b>5.846</b>	<b>5.531</b>	<b>6.781</b>	<b>9.770</b>	<b>9.102</b>	<b>8.232</b>	<b>7.331</b>	<b>157.354</b>
Con avenencia	382	444	297	538	1.045	1.379	1.475	1.292	13.969
Sin avenencia	2.100	1.428	1.072	2.041	3.978	3.895	3.775	3.077	64.610
Intentadas sin efectos	4.164	3.703	3.818	3.943	4.488				
Otros	458	271	344	259	259	3.828	2.982	2.962	78.775
<b>Sanciones y causas varias</b>									
<b>Total</b>	<b>2.907</b>	<b>6.410</b>	<b>4.687</b>	<b>2.258</b>	<b>2.581</b>	<b>2.757</b>	<b>2.533</b>	<b>2.228</b>	<b>53.497</b>
Con avenencia		302	205	59	107	191	135	137	3.499
Sin avenencia					1.522	1.705	1.621	1.076	30.186
Intentadas sin efectos					859				
Otros					93	861	777	1.015	19.812
<b>Sanciones</b>									
<b>Total</b>	<b>243</b>	<b>306</b>	<b>274</b>	<b>263</b>					
Con avenencia	15	14	13	10					
Sin avenencia	101	141	136	128					
Intentadas sin efectos	109	146	115	111					
Otros	18	5	10	14					

### 3.4.6. Mediación, Arbitraje y Conciliación. Evolución de las conciliaciones individuales terminadas según motivación y tipo de resolución.

	MURCIA (Región de)								ESPAÑA
	2008	2009	2010	2011	2012	2013	2014	2015	2015
<b>Causas varias</b>									
<b>Total</b>	<b>2.664</b>	<b>6.104</b>	<b>4.413</b>	<b>1.995</b>					
Con avenencia		288	192	49					

La categoría "Causas varias" comprende reclamaciones por accidentes de trabajo, clasificación profesional o laboral, antigüedad, etc.; y "Otros" por tipo de resolución comprende las tenidas por no presentadas, desistidas y otros motivos.

**Fuente: Ministerio de Empleo y Seguridad Social. Estadística de Mediación, Arbitraje y Conciliación**

### 3.4.7. Mediación, Arbitraje y Conciliación. Evolución de las conciliaciones individuales terminadas con avenencia, cantidades acordadas y cuantías medias según motivación.

	MURCIA (Región de)							ESPAÑA
	2009	2010	2011	2012	2013	2014	2015	2015
<b>CONCILIACIONES INDIVIDUALES</b>								
Número	1.554	1.147	1.185	2.746	3.977	4.255	4.023	118.910
Cantidades acordadas	15.625.618,1	14.515.995,6	14.809.922,1	31.039.987,1	42.844.469,4	37.020.631,0	34.830.351,1	2.320.128.635,9
Cuantía Media				11.303,7	10.773,1	8.700,5	8.657,8	19.511,6
<b>Despidos</b>								
Número	808	645	588	1.594	2.407	2.645	2.594	101.442
Cantidades acordadas	11.229.769,6	11.997.645,5	10.436.419,9	27.125.865,2	37.800.821,1	33.085.837,0	31.143.878,6	2.242.624.571,0
Cuantía Media	13.898,2	18.601,0	17.749,0	17.017,5	15.704,5	12.508,8	12.006,1	22.107,5
<b>Reclamaciones de cantidad</b>								
Número	444	297	538	1.045	1.379	1.475	1.292	13.969
Cantidades acordadas	2.795.056,5	1.587.898,0	3.797.443,6	3.705.366,3	4.288.061,0	3.511.935,6	3.345.705,2	51.433.608,7
Cuantía Media				3.545,8	3.109,5	2.381,0	2.589,6	3.682,0
<b>Sanciones y causas varias</b>								
Número	302	205	59	107	191	135	137	3.499
Cantidades acordadas	1.600.792,0	937.452,1	576.058,7	208.755,6	755.587,3	422.858,4	340.767,3	26.070.456,2
Cuantía Media				1.951,0	3.956,0	3.132,3	2.487,4	7.450,8
<b>Sanciones</b>								
Número	14	13	10					
Cantidades acordadas	2.598,4	0,0	0,0					
<b>Causas varias</b>								
Número	288	192	49					
Cantidades acordadas	1.598.193,5	937.452,1	576.058,7					

Cantidades acordadas y cuantía media expresadas en euros.

Fuente: Ministerio de Empleo y Seguridad Social. Estadística de Mediación, Arbitraje y Conciliación



### 3.4.8. Mediación, Arbitraje y Conciliación. Evolución del número de conciliaciones colectivas terminadas, trabajadores y empresas afectados.

	MURCIA (Región de)			ESPAÑA		
	Número de conciliaciones	Trabajadores afectados	Empresas afectadas	Número de conciliaciones	Trabajadores afectados	Empresas afectadas
2000	34	19.059	172	1.070	1.954.263	7.340
2001	44	9.891	45	839	1.293.780	10.436
2002	12	5.748	12	815	1.059.724	2.457
2003	14	2.287	85	784	1.560.177	13.812
2004	15	1.821	46	796	1.184.812	6.153
2005	7	19.900	3.913	683	1.247.860	15.863
2006	7	28.222	5.506	624	1.087.215	6.380
2007	19	4.835	19	551	2.334.662	45.507
2008	5	350	5	534	762.315	1.030
2009	2	62	2	1.097	1.695.200	123.189
2010	93	25.350	220	1.275	725.720	5.251
2011	88	63.748	6.196	1.448	1.367.652	36.866
2012	102	15.266	112	806	561.528	6.536
2013	0	0	0	795	1.042.706	20.096
2014	0	0	0	629	438.906	687
2015	0	0	0	462	581.182	461

*Fuente: Ministerio de Empleo y Seguridad Social. Estadística de Mediación, Arbitraje y Conciliación*

### 3.4.9. Mediación, Arbitraje y Conciliación. Evolución del número de trabajadores afectados en materia de despidos según sexo y edad, categoría profesional y antigüedad.

	MURCIA (Región de)				ESPAÑA			
	2012	2013	2014	2015	2012	2013	2014	2015
<b>GRUPOS DE EDAD</b>								
<b>TOTAL</b>	<b>6.939</b>	<b>7.079</b>	<b>6.747</b>	<b>5.752</b>	<b>207.894</b>	<b>244.709</b>	<b>220.095</b>	<b>204.754</b>
16 a 19 años				9				220
20 a 24 años				171				3.900
25 a 39 años				2.849				64.727
40 a 59 años				2.516				70.997
60 y más años				207				6.563
No consta		912	1	0		115.316	106.483	58.347
<b>Hombres</b>	<b>4.376</b>	<b>4.304</b>	<b>3.890</b>	<b>3.421</b>	<b>74.588</b>	<b>93.210</b>	<b>92.704</b>	<b>110.647</b>
16 a 19 años	2	2	3	6	97	96	64	105
20 a 24 años	118	84	78	87	1.971	1.620	1.182	1.768
25 a 39 años	2.208	1.865	1.778	1.503	31.560	32.592	26.181	32.322
40 a 59 años	1.927	1.687	1.896	1.679	34.054	38.788	34.075	42.297
60 y más años	116	120	135	146	2.461	3.105	2.914	4.557
No consta				0				29.598
<b>Mujeres</b>	<b>2.563</b>	<b>2.775</b>	<b>2.857</b>	<b>2.331</b>	<b>47.286</b>	<b>67.331</b>	<b>73.023</b>	<b>91.001</b>
16 a 19 años	4	9	3	3	112	97	74	114
20 a 24 años	118	98	91	84	1.744	1.840	1.426	2.132
25 a 39 años	1.524	1.424	1.496	1.346	24.797	29.054	25.271	32.392
40 a 59 años	866	824	1.180	837	16.824	21.018	21.164	28.668
60 y más años	43	54	86	61	838	1.183	1.261	2.005
No consta				0				25.690
<b>CATEGORÍA PROFESIONAL</b>								
<b>TOTAL</b>	<b>6.939</b>	<b>7.079</b>	<b>6.747</b>	<b>5.752</b>	<b>207.894</b>	<b>244.709</b>	<b>220.095</b>	<b>204.754</b>
Técnicos titulados				560				29.235
Técnicos no titulados				164				9.926
Administrativos y asimilados				482				25.375
Especialistas				2.796				90.228
No cualificados				1.750				46.531
No consta		1	0	0		84.480	54.814	3.459

### 3.4.9. Mediación, Arbitraje y Conciliación. Evolución del número de trabajadores afectados en materia de despidos según sexo y edad, categoría profesional y antigüedad.

	MURCIA (Región de)				ESPAÑA			
	2012	2013	2014	2015	2012	2013	2014	2015
<b>Hombres</b>	<b>4.376</b>	<b>4.304</b>	<b>3.890</b>	<b>3.421</b>	<b>74.588</b>	<b>93.210</b>	<b>92.704</b>	<b>110.647</b>
Técnicos titulados	342	428	362	324	5.609	9.056	10.028	17.207
Técnicos no titulados	187	207	146	116	2.384	3.668	4.180	6.360
Administrativos y asimilados	182	172	155	160	4.129	5.705	6.366	8.987
Especialistas	2.710	2.597	2.070	1.781	47.753	55.858	51.288	55.148
No cualificados	955	899	1.157	1.040	14.408	18.747	20.569	21.821
No consta				0				1.124
<b>Mujeres</b>	<b>2.563</b>	<b>2.775</b>	<b>2.857</b>	<b>2.331</b>	<b>47.286</b>	<b>67.331</b>	<b>73.023</b>	<b>91.001</b>
Técnicos titulados	262	262	237	236	3.934	6.555	7.230	11.813
Técnicos no titulados	74	59	78	48	1.219	1.861	2.316	3.471
Administrativos y asimilados	400	385	375	322	7.366	11.206	12.148	16.212
Especialistas	993	1.042	997	1.015	21.654	28.964	29.315	34.184
No cualificados	834	1.027	1.170	710	12.904	18.609	21.841	24.334
No consta				0				987
De 1 a 5 años	1.467	1.250	1.099		24.348	27.392	27.239	
De 5 a 10 años	1.242	1.091	1.013		20.158	24.697	22.889	
Más de 10 años	1.165	978	984		22.404	29.394	27.592	
<b>ANTIGÜEDAD</b>								
<b>TOTAL</b>	<b>6.939</b>	<b>7.079</b>	<b>6.747</b>	<b>5.752</b>	<b>207.894</b>	<b>244.709</b>	<b>220.095</b>	<b>204.754</b>
Hasta 1 año				797				33.198
De 1 a 5 años				1.722				61.138
De 5 a 10 años				1.510				47.929
Más de 10 años				1.090				48.482
No consta		1.015	573	633		88.252	60.295	14.007
<b>Hombres</b>	<b>4.376</b>	<b>4.304</b>	<b>3.890</b>	<b>3.421</b>	<b>74.588</b>	<b>93.210</b>	<b>92.704</b>	<b>110.647</b>
Hasta 1 año	502	383	451	461	7.678	9.442	11.715	17.864
De 1 a 5 años	1.467	1.250	1.099	998	24.348	27.392	27.239	32.343
De 5 a 10 años	1.242	1.091	1.013	847	20.158	24.697	22.889	24.294
Más de 10 años	1.165	978	984	726	22.404	29.394	27.592	29.323
No consta				389				6.823

### 3.4.9. Mediación, Arbitraje y Conciliación. Evolución del número de trabajadores afectados en materia de despidos según sexo y edad, categoría profesional y antigüedad.

	MURCIA (Región de)				ESPAÑA			
	2012	2013	2014	2015	2012	2013	2014	2015
<b>Mujeres</b>	<b>2.563</b>	<b>2.775</b>	<b>2.857</b>	<b>2.331</b>	<b>47.286</b>	<b>67.331</b>	<b>73.023</b>	<b>91.001</b>
Hasta 1 año	306	286	306	336	5.864	8.081	10.082	15.117
De 1 a 5 años	937	830	746	724	18.340	23.670	23.815	28.322
De 5 a 10 años	807	787	784	663	13.267	19.332	20.593	23.139
Más de 10 años	513	459	791	364	9.825	14.449	15.875	18.597
No consta				244				5.826

*Las sumas de hombres y mujeres no se corresponden con los totales ya que algunas CC.AA no facilitan información desagregada por sexo.*

**Fuente: Ministerio de Empleo y Seguridad Social. Estadística de Mediación, Arbitraje y Conciliación**

### 3.4.10. Mediación, Arbitraje y Conciliación. Evolución del número de trabajadores afectados en materia de despidos según tamaño de la empresa.

	MURCIA (Región de)				ESPAÑA			
	2012	2013	2014	2015	2012	2013	2014	2015
<b>TOTAL</b>	<b>6.939</b>	<b>7.079</b>	<b>6.747</b>	<b>5.752</b>	<b>207.894</b>	<b>244.709</b>	<b>220.095</b>	<b>204.754</b>
De 1 a 9 trabajadores	1.689	1.486	1.503	1.474	37.868	40.877	41.560	46.411
De 10 a 25 trabajadores	1.994	1.587	1.435	1.339	31.938	33.245	27.237	30.357
De 26 a 49 trabajadores	1.171	852	600	517	12.738	13.460	10.158	11.447
De 50 a 100 trabajadores	975	834	1.292	862	12.199	14.665	12.675	14.529
De 101 a 499 trabajadores	315	584	688	564	7.187	14.704	10.529	15.594
De 500 y más trabajadores	203	642	784	709	4.664	13.153	10.896	19.104
No consta	592	1.094	445	287	9.195	114.605	107.040	67.312

*Fuente: Ministerio de Empleo y Seguridad Social. Estadística de Mediación, Arbitraje y Conciliación*

### 3.4.11. Asuntos Judiciales y Sociales. Evolución de los asuntos resueltos según materia objeto de la demanda.

	2007	2008	2009	2010	2011	2012	2013	2014	2015
<b>MURCIA (Región de)</b>									
<b>TOTAL</b>	<b>8.354</b>	<b>8.822</b>	<b>13.085</b>	<b>12.147</b>	<b>10.613</b>	<b>10.859</b>	<b>10.333</b>	<b>11.120</b>	<b>10.257</b>
<b>Conflictos colectivos</b>	<b>53</b>	<b>46</b>	<b>35</b>	<b>45</b>	<b>50</b>	<b>39</b>	<b>41</b>	<b>106</b>	<b>40</b>
<b>Conflictos individuales</b>	<b>5.554</b>	<b>6.758</b>	<b>11.168</b>	<b>10.070</b>	<b>8.417</b>	<b>8.090</b>	<b>7.527</b>	<b>7.588</b>	<b>6.754</b>
Despidos	1.898	3.180	5.734	4.393	3.404	3.610	3.462	3.673	3.315
Reclamaciones derivadas del contrato de trabajo	3.656	3.578	5.434				4.065	3.915	
De cantidades	3.103	3.147	4.687						
De otra índole	553	431	747						
<b>Seguridad social</b>	<b>2.747</b>	<b>2.018</b>	<b>1.882</b>	<b>2.032</b>	<b>2.146</b>	<b>2.730</b>	<b>2.765</b>	<b>3.426</b>	<b>3.463</b>
Afiliación y cotización	45	87	112						
Accidentes de trabajo, enfermedades profesionales y prevención de riesgos laborales	335	207	164						
Prestaciones	2.367	1.724	1.606	2.032	2.146				
<b>ESPAÑA</b>									
<b>TOTAL</b>	<b>265.603</b>	<b>292.960</b>	<b>348.106</b>	<b>342.361</b>	<b>333.201</b>	<b>352.992</b>	<b>354.272</b>	<b>356.427</b>	<b>364.356</b>
<b>Conflictos colectivos</b>	<b>2.704</b>	<b>2.393</b>	<b>2.263</b>	<b>2.630</b>	<b>3.076</b>	<b>2.726</b>	<b>2.920</b>	<b>3.618</b>	<b>2.934</b>
<b>Conflictos individuales</b>	<b>185.219</b>	<b>221.277</b>	<b>282.341</b>	<b>274.034</b>	<b>262.977</b>	<b>275.867</b>	<b>276.959</b>	<b>273.057</b>	<b>267.794</b>
Despidos	63.843	85.234	125.202	105.299	98.775	108.570	119.115	118.225	110.092
Reclamaciones derivadas del contrato de trabajo	121.376	136.043	157.139	168.735	164.202	167.297	157.844	154.832	157.702
De cantidades	99.247	112.989	133.316	144.701	140.130	141.928	130.934	127.047	128.616
De otra índole	22.129	23.054	23.823	24.034	24.072	25.369	26.910	27.785	29.086
<b>Seguridad social</b>	<b>77.680</b>	<b>69.290</b>	<b>63.502</b>	<b>65.697</b>	<b>67.148</b>	<b>74.399</b>	<b>74.393</b>	<b>79.752</b>	<b>93.628</b>
Procedimientos de Impugnación en materia laboral y de Seguridad Social, excluidos los prestacionales						1.085	2.206	3.040	3.677
Afiliación y cotización	3.325	3.447	2.958	764					
Accidentes de trabajo, enfermedades profesionales y prevención de riesgos laborales	7.392	6.415	5.672	1.707		2.082	2.706	2.917	3.027
Prestaciones	66.963	59.428	54.872	63.226	67.148	71.232	69.481	73.795	86.924

A partir del segundo trimestre de 2010 y hasta 2011, los asuntos resueltos en materia de Seguridad Social, se refieren exclusivamente a Prestaciones.

**Fuente: Anuario de Estadísticas de Ministerio de Empleo y Seguridad Social**

### 3.4.12. Asuntos Judiciales y Sociales. Evolución de los asuntos resueltos en materia de despido según clase de resolución.

	2007	2008	2009	2010	2011	2012	2013	2014	2015
<b>MURCIA (Región de)</b>	<b>1.898</b>	<b>3.180</b>	<b>5.734</b>	<b>4.393</b>	<b>3.404</b>	<b>3.610</b>	<b>3.462</b>	<b>3.673</b>	<b>3.315</b>
Con sentencia favorable al trabajador	437	923	1.781	1.495	1.172	1.232	975	948	840
Con sentencia favorable en parte al trabajador	54	67	159	140	116	105	147	174	98
Con sentencia desfavorable al trabajador	249	343	415	384	397	305	306	308	244
Por conciliación	484	696	1.412	1.226	861	1.179	1.372	1.584	1.550
Por desistimiento	437	653	1.072	957	760	723	598	587	520
Por otras causas	237	498	895	191	98	66	64	72	63
<b>ESPAÑA</b>	<b>63.843</b>	<b>85.234</b>	<b>125.202</b>	<b>105.299</b>	<b>98.775</b>	<b>108.570</b>	<b>119.115</b>	<b>118.225</b>	<b>110.092</b>
Con sentencia favorable al trabajador	19.238	28.980	45.402	36.369	30.018	31.028	29.027	27.858	24.740
Con sentencia favorable en parte al trabajador	2.503	3.625	4.956	4.227	4.193	5.003	5.583	5.709	5.116
Con sentencia desfavorable al trabajador	8.629	9.963	13.419	12.878	12.430	11.409	10.459	9.425	8.285
Por conciliación	15.830	19.503	28.606	26.252	26.979	35.449	45.856	48.508	48.602
Por desistimiento	13.347	16.620	23.491	20.400	19.703	19.714	21.810	21.204	19.134
Por otras causas	4.296	6.543	9.328	5.173	5.452	5.967	6.380	5.521	4.215

*Fuente: Anuario de Estadísticas de Ministerio de Empleo y Seguridad Social*

### 3.4.13. Fondo de Garantía Salarial. Evolución de los expedientes, empresas afectadas, beneficiarios e importes de las prestaciones acordadas según tipo de prestación y motivo de solicitud.

	MURCIA (Región de)									ESPAÑA
	2007	2008	2009	2010	2011	2012	2013	2014	2015	2015
<b>EXPEDIENTES</b>				4.478	7.213	6.213	4.129	9.245	4.191	114.242
<b>EMPRESAS AFECTADAS</b>	507	799	2.552	2.405	3.480	3.035	2.384	411	1.616	44.408
<b>TRABAJADORES BENEFICIARIOS</b>	1.802	2.272	6.510	6.500	9.543	9.953	5.822	14.662	6.503	165.288
<b>PRESTACIONES (miles euros)</b>	8.274,7	8.114,2	26.233,8	31.129,0	49.882,5	51.900,5	30.855,5	82.498,8	45.981,2	1.136.545,2
<b>Salarios</b>	2.614,2	2.327,5	8.080,0	10.613,4	15.003,1	19.010,6	9.996,4	22.826,2	15.046,9	385.364,0
Ejecuciones Laborales				5.360,9	9.466,3	8.466,4	6.312,1	12.217,1	9.032,9	205.631,4
Procedimientos Concursales				5.252,5	5.536,8	10.544,1	3.684,3	10.604,2	6.013,9	179.578,0
<b>Indemnizaciones</b>				20.515,6	34.879,4	32.889,9	20.859,1	59.672,6	30.934,4	751.181,2
Por impago de la empresa				13.847,8	23.859,8	24.097,5	15.181,1	47.418,4	29.975,6	707.691,7
Ejecuciones Laborales				4.496,2	14.720,2	10.546,2	7.985,1	21.161,4	15.027,6	320.571,2
Procedimientos Concursales				9.351,6	9.139,6	13.551,4	7.195,9	26.257,0	14.948,0	387.120,4
Responsabilidad directa FOGASA				6.667,8	11.019,6	8.792,4	5.678,0	12.254,2	958,8	43.489,5

*El número total de empresas no siempre se corresponde con la suma de los parciales, ya que puede diferir en función de la variable de clasificación (una misma empresa puede estar ubicada en varias provincias, o recibir varios tipos de prestación, etc.).*

*Salarios: el total de España incluye los importes de salarios responsabilidad directa de Fogasa.*

**Fuente: Anuario de Estadísticas de Ministerio de Empleo y Seguridad Social**



### 3.5.1. Siniestralidad laboral. Evolución de los accidentes de trabajo que han causado baja laboral según sector de actividad y gravedad.

	2013		2014		2015	
	Nº de accidentes	Índice de incidencia	Nº de accidentes	Índice de incidencia	Nº de accidentes	Índice de incidencia
<b>TOTAL</b>						
<b>TOTAL</b>	<b>11.703</b>	<b>2.956,8</b>	<b>12.553</b>	<b>3.093,8</b>	<b>14.369</b>	<b>3.392,1</b>
Leves	11.635	2.939,7	12.468	3.072,8	14.281	3.371,3
Graves y Muy graves	51	12,9	70	17,3	70	16,5
Graves	50		63		65	
Muy graves	1		7		5	
Mortales	17	4,3	15	3,7	18	4,2
<b>Agricultura</b>						
<b>TOTAL</b>	<b>2.774</b>	<b>4.647,8</b>	<b>3.033</b>	<b>4.756,7</b>	<b>3.683</b>	<b>5.435,7</b>
Leves	2.762	4.627,7	3.015	4.728,4	3.672	5.419,5
Graves y Muy graves	10	16,8	13	20,4	8	11,8
Graves	10		10		7	
Muy graves	0		3		1	
Mortales	2	3,4	5	7,8	3	4,4
<b>Industria</b>						
<b>TOTAL</b>	<b>2.630</b>	<b>4.637,0</b>	<b>2.739</b>	<b>4.773,2</b>	<b>3.072</b>	<b>5.159,8</b>
Leves	2.613	4.607,1	2.716	4.733,1	3.050	5.122,8
Graves y Muy graves	13	22,9	20	34,9	19	31,9
Graves	13		17		18	
Muy graves	0		3		1	
Mortales	4	7,1	3	5,2	3	5,0
<b>Construcción</b>						
<b>TOTAL</b>	<b>888</b>	<b>4.792,8</b>	<b>934</b>	<b>5.063,8</b>	<b>1.153</b>	<b>5.844,9</b>
Leves	880	4.749,6	923	5.004,2	1.136	5.758,8
Graves y Muy graves	8	43,2	10	54,2	13	65,9
Graves	8		10		12	
Muy graves	0		0		1	
Mortales	0	0,0	1	5,4	4	20,3

### 3.5.1. Siniestralidad laboral. Evolución de los accidentes de trabajo que han causado baja laboral según sector de actividad y gravedad.

	2013		2014		2015	
	Nº de accidentes	Índice de incidencia	Nº de accidentes	Índice de incidencia	Nº de accidentes	Índice de incidencia
<b>Servicios</b>						
<b>TOTAL</b>	<b>5.411</b>	<b>2.074,2</b>	<b>5.847</b>	<b>2.196,8</b>	<b>6.461</b>	<b>2.336,0</b>
Leves	5.380	2.062,4	5.814	2.184,4	6.423	2.322,3
Graves y Muy graves	20	7,7	27	10,1	30	10,8
Graves	19		26		28	
Muy graves	1		1		2	
Mortales	11	4,2	6	2,3	8	2,9

*Índice de incidencia: Número de accidentes con baja en jornada de trabajo por cada cien mil trabajadores afiliados a la Seguridad Social con contingencias de A.T. cubiertas.(incluye autónomos). Los índices se refieren a accidentes ocurridos en el año.*

**Fuente: Instituto de Seguridad y Salud Laboral**

G-3.7. Gráfico de la evolución del número de accidentes de trabajo que han causado baja laboral según sector de actividad.

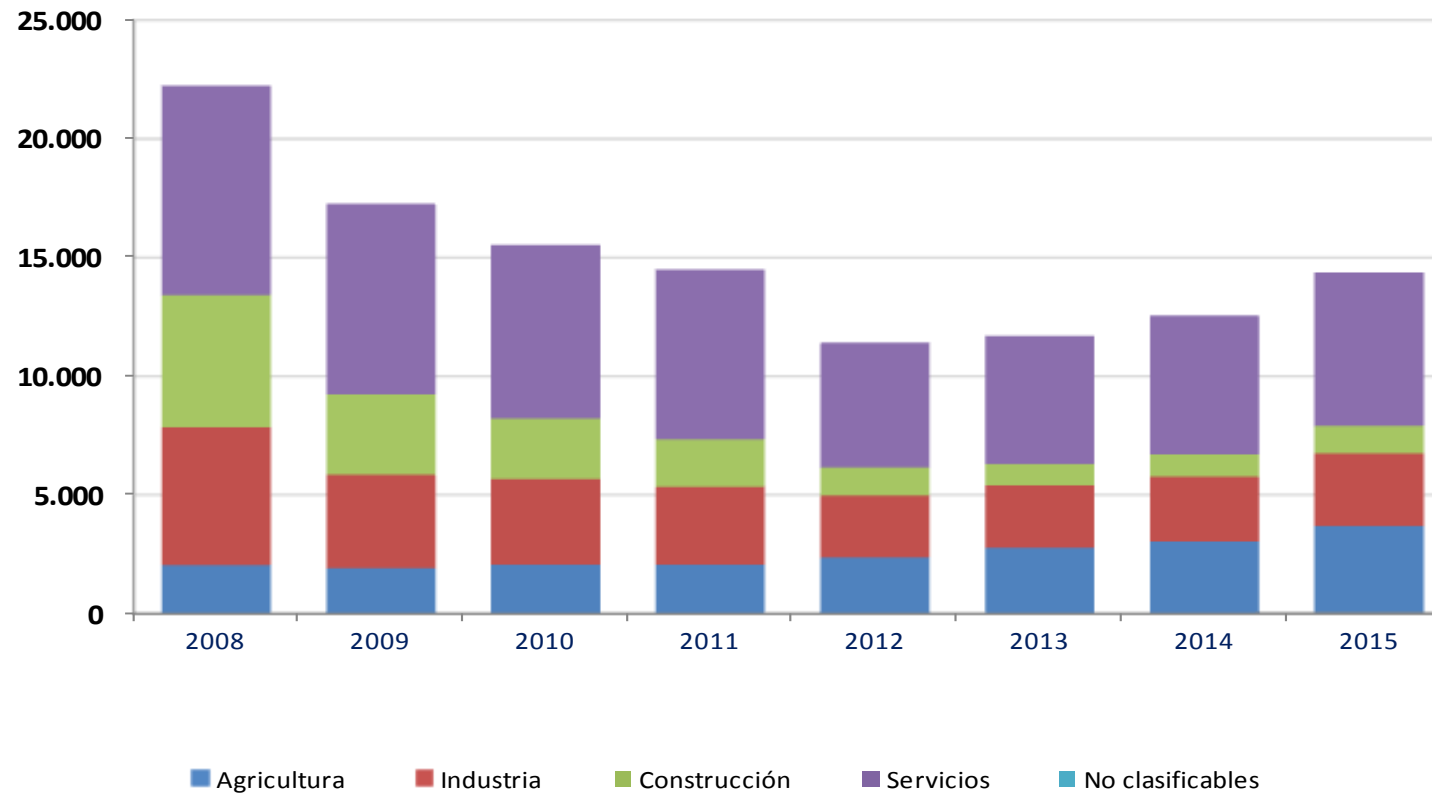

*Fuente: Instituto de Seguridad y Salud Laboral*

### 3.5.2. Siniestralidad laboral. Evolución de las enfermedades profesionales que han causado baja laboral y el índice de incidencia según sector de actividad.

	2013	2014	2015
<b>Número de enfermedades</b>			
<b>TOTAL</b>	<b>295</b>	<b>323</b>	<b>376</b>
Agricultura	46	51	73
Industria	122	116	95
Construcción	13	16	19
Servicios	114	140	189
<b>Índice de incidencia</b>			
<b>TOTAL</b>	<b>74,5</b>	<b>79,6</b>	<b>88,8</b>
Agricultura	77,1	80,0	107,7
Industria	215,1	202,2	159,6
Construcción	70,2	86,7	96,3
Servicios	43,7	52,6	68,3

*Índice de incidencia: nº de enfermedades profesionales con baja por cada 100.000 trabajadores afiliados a la Seguridad Social con las contingencias por E.P cubiertas (incluye autónomos).*

*Los índices se refieren a enfermedades diagnosticadas en el año.*

**Fuente: Instituto de Seguridad y Salud Laboral**

### 3.6.1. Evolución del número de efectivos según tipo de Administración y sexo.

		TOTAL	Administración Pública Estatal	Administración CC.AA.	Administración Local	Universidades
<b>TOTAL</b>						
Enero	2011	85.916	17.381	51.783	14.851	1.901
Julio	2011	85.855	17.787	52.734	13.417	1.917
Enero	2012	90.888	17.709	53.908	14.418	4.853
Julio	2012	87.018	17.829	51.457	12.778	4.954
Enero	2013	82.153	17.582	47.028	12.692	4.851
Julio	2013	81.045	17.474	46.991	11.663	4.917
Enero	2014	80.532	17.160	46.325	12.194	4.853
Julio	2014	79.716	17.002	45.958	11.850	4.906
Enero	2015	80.470	16.960	46.376	12.308	4.826
Julio	2015	82.130	16.786	48.423	11.952	4.969
<b>Hombres</b>						
Enero	2011	40.740	13.394	17.410	8.763	1.173
Julio	2011	40.283	13.636	17.545	7.923	1.179
Enero	2012	43.178	13.575	18.205	8.623	2.775
Julio	2012	41.700	13.676	17.442	7.750	2.832
Enero	2013	40.082	13.505	15.960	7.837	2.780
Julio	2013	39.236	13.365	15.823	7.285	2.763
Enero	2014	38.907	13.129	15.497	7.565	2.716
Julio	2014	38.252	12.949	15.351	7.228	2.724
Enero	2015	38.393	12.946	15.255	7.505	2.687
Julio	2015	38.449	12.784	15.634	7.281	2.750
<b>Mujeres</b>						
Enero	2011	45.176	3.987	34.373	6.088	728
Julio	2011	45.572	4.151	35.189	5.494	738
Enero	2012	47.710	4.134	35.703	5.795	2.078
Julio	2012	45.318	4.153	34.015	5.028	2.122
Enero	2013	42.071	4.077	31.068	4.855	2.071
Julio	2013	41.809	4.109	31.168	4.378	2.154
Enero	2014	41.625	4.031	30.828	4.629	2.137
Julio	2014	41.464	4.053	30.607	4.622	2.182

### 3.6.1. Evolución del número de efectivos según tipo de Administración y sexo.

	TOTAL	Administración Pública Estatal	Administración CC.AA.	Administración Local	Universidades
Enero 2015	42.077	4.014	31.121	4.803	2.139
Julio 2015	43.681	4.002	32.789	4.671	2.219

*Fuente: Ministerio de Hacienda y Administraciones Públicas. Boletín estadístico del personal al servicio de las Administraciones Públicas. Registro Central de Personal*

### 3.6.2. Evolución del número de efectivos de la Administración Pública Estatal según sexo.

		ADMÓN. PÚBLICA ESTATAL	ADMÓN GRAL. DEL ESTADO	Ministerios, OO.AA. y Áreas de Actividad	Agencias Estatales (Ley 28/2006)	OTROS ADMÓN. PÚBLICA ESTATAL	Fuerzas y Cuerpos Seguridad Estado	Fuerzas Armadas	Administra- ción de Justicia	Entes Públicos
<b>TOTAL</b>										
Enero	2011	17.381	5.358	5.111	247	12.023	3.320	6.215	1.755	733
Julio	2011	17.787	5.606	5.356	250	12.181	3.464	6.175	1.814	728
Enero	2012	17.709	5.706	5.450	256	12.003	3.523	6.056	1.777	647
Julio	2012	17.829	5.679	5.424	255	12.150	3.594	6.118	1.794	644
Enero	2013	17.582	5.568	5.324	244	12.014	3.513	6.114	1.751	636
Julio	2013	17.474	5.537	5.293	244	11.937	3.493	6.040	1.794	610
Enero	2014	17.160	5.423	5.188	235	11.737	3.450	5.915	1.762	610
Julio	2014	17.002	5.395	5.159	236	11.607	3.448	6.010	1.793	356
Enero	2015	16.960	5.284	5.063	221	11.676	3.406	6.135	1.781	354
Julio	2015	16.786	5.226	4.986	240	11.560	3.408	6.037	1.766	349
<b>Hombres</b>										
Enero	2011	13.394	3.353	3.216	137	10.041	3.145	5.572	671	653
Julio	2011	13.636	3.502	3.368	134	10.134	3.271	5.531	680	652
Enero	2012	13.575	3.564	3.427	137	10.011	3.325	5.435	658	593
Julio	2012	13.676	3.533	3.397	136	10.143	3.391	5.496	665	591
Enero	2013	13.505	3.475	3.338	137	10.030	3.311	5.485	646	588
Julio	2013	13.365	3.433	3.306	127	9.932	3.289	5.414	663	566
Enero	2014	13.129	3.362	3.240	122	9.767	3.250	5.294	657	566
Julio	2014	12.949	3.342	3.219	123	9.607	3.247	5.374	666	320
Enero	2015	12.946	3.257	3.143	114	9.689	3.204	5.504	665	316
Julio	2015	12.784	3.215	3.088	127	9.569	3.204	5.403	651	311
<b>Mujeres</b>										
Enero	2011	3.987	2.005	1.895	110	1.982	175	643	1.084	80
Julio	2011	4.151	2.104	1.988	116	2.047	193	644	1.134	76
Enero	2012	4.134	2.142	2.023	119	1.992	198	621	1.119	54
Julio	2012	4.153	2.146	2.027	119	2.007	203	622	1.129	53
Enero	2013	4.077	2.093	1.986	107	1.984	202	629	1.105	48
Julio	2013	4.109	2.104	1.987	117	2.005	204	626	1.131	44

### 3.6.2. Evolución del número de efectivos de la Administración Pública Estatal según sexo.

		ADMÓN. PÚBLICA ESTATAL	ADMÓN GRAL. DEL ESTADO	Ministerios, OO.AA. y Áreas de Actividad	Agencias Estatales (Ley 28/2006)	OTROS ADMÓN. PÚBLICA ESTATAL	Fuerzas y Cuerpos Seguridad Estado	Fuerzas Armadas	Administra- ción de Justicia	Entes Públicos
Enero	2014	4.031	2.061	1.948	113	1.970	200	621	1.105	44
Julio	2014	4.053	2.053	1.940	113	2.000	201	636	1.127	36
Enero	2015	4.014	2.027	1.920	107	1.987	202	631	1.116	38
Julio	2015	4.002	2.011	1.898	113	1.991	204	634	1.115	38

*Fuente: Ministerio de Hacienda y Administraciones Públicas. Boletín estadístico del personal al servicio de las Administraciones Públicas. Registro Central de Personal*



### 3.6.3. Evolución del número de efectivos de las CC.AA según sexo.

		ADMINISTRACIÓN GENERAL	Consejerías y sus OO.AA.	Docencia no Universitaria	Instituciones Sanitarias S.N.S.
<b>TOTAL</b>					
Enero	2011	51.783	9.598	22.407	19.778
Julio	2011	52.734	9.813	22.431	20.490
Enero	2012	53.908	9.446	24.192	20.270
Julio	2012	51.457	9.631	21.871	19.955
Enero	2013	47.028	7.184	20.148	19.696
Julio	2013	46.991	7.372	20.074	19.545
Enero	2014	46.325	6.851	19.948	19.526
Julio	2014	45.958	6.779	19.745	19.434
Enero	2015	46.376	6.495	20.397	19.484
Julio	2015	48.423	7.020	21.763	19.640
<b>Hombres</b>					
Enero	2011	17.410	3.688	7.409	6.313
Julio	2011	17.545	3.693	7.420	6.432
Enero	2012	18.205	3.611	8.176	6.418
Julio	2012	17.442	3.599	7.446	6.397
Enero	2013	15.960	2.984	6.807	6.169
Julio	2013	15.823	2.977	6.786	6.060
Enero	2014	15.497	2.860	6.536	6.101
Julio	2014	15.351	2.820	6.484	6.047
Enero	2015	15.255	2.681	6.520	6.054
Julio	2015	15.634	2.738	6.876	6.020
<b>Mujeres</b>					
Enero	2011	34.373	5.910	14.998	13.465
Julio	2011	35.189	6.120	15.011	14.058
Enero	2012	35.703	5.835	16.016	13.852
Julio	2012	34.015	6.032	14.425	13.558
Enero	2013	31.068	4.200	13.341	13.527
Julio	2013	31.168	4.395	13.288	13.485
Enero	2014	30.828	3.991	13.412	13.425

### 3.6.3. Evolución del número de efectivos de las CC.AA según sexo.

		ADMINISTRACIÓN GENERAL	Consejerías y sus OO.AA.	Docencia no Universitaria	Instituciones Sanitarias S.N.S.
Julio	2014	30.607	3.959	13.261	13.387
Enero	2015	31.121	3.814	13.877	13.430
Julio	2015	32.789	4.282	14.887	13.620

*Fuente: Ministerio de Hacienda y Administraciones Públicas. Boletín estadístico del personal al servicio de las Administraciones Públicas. Registro Central de Personal*

### 3.6.4. Evolución del número de efectivos según tipo de Administración y categoría de personal.

	Enero 2011	Julio 2011	Enero 2012	Julio 2012	Enero 2013	Julio 2013	Enero 2014	Julio 2014	Enero 2015	Julio 2015
<b>Ministerios, OO.AA. y Áreas de Actividad</b>										
<b>TOTAL</b>	<b>5.111</b>	<b>5.356</b>	<b>5.450</b>	<b>5.424</b>	<b>5.324</b>	<b>5.293</b>	<b>5.188</b>	<b>5.159</b>	<b>5.063</b>	<b>4.986</b>
Funcionarios de carrera	3.317	3.558	3.668	3.642	3.603	3.559	3.502	3.477	3.433	3.383
Personal laboral	1.695	1.715	1.687	1.686	1.634	1.635	1.585	1.589	1.531	1.525
Otro Personal	99	83	95	96	87	99	101	93	99	78
<b>Seguridad Social</b>										
<b>TOTAL</b>	<b>708</b>	<b>694</b>	<b>719</b>	<b>711</b>	<b>697</b>	<b>685</b>	<b>669</b>	<b>662</b>	<b>647</b>	<b>634</b>
Funcionarios de carrera	640	645	664	658	652	639	623	616	602	591
Personal laboral	39	37	37	36	34	35	35	35	35	33
Otro Personal	29	12	18	17	11	11	11	11	10	10
<b>Agencias Estatales (Ley 28/2006)</b>										
<b>TOTAL</b>	<b>247</b>	<b>250</b>	<b>256</b>	<b>255</b>	<b>244</b>	<b>244</b>	<b>235</b>	<b>236</b>	<b>221</b>	<b>240</b>
Funcionarios de carrera	137	139	138	136	136	134	133	133	134	132
Personal laboral	109	110	117	118	108	110	102	103	87	106
Otro Personal	1	1	1	1	0	0	0	0	0	2

*Fuente: Ministerio de Hacienda y Administraciones Públicas. Boletín estadístico del personal al servicio de las Administraciones Públicas. Registro Central de Personal*

### 3.6.5. Evolución del personal al servicio de las Universidades según clase de personal.

	Enero 2011	Julio 2011	Enero 2012	Julio 2012	Enero 2013	Julio 2013	Enero 2014	Julio 2014	Enero 2015	Julio 2015
<b>Personal docente e investigador (PDI)</b>										
<b>TOTAL</b>	<b>1.539</b>	<b>1.545</b>	<b>3.031</b>	<b>3.095</b>	<b>3.015</b>	<b>3.080</b>	<b>3.059</b>	<b>3.094</b>	<b>3.032</b>	<b>3.177</b>
Funcionarios de carrera	1.496	1.504	1.501	1.501	1.482	1.475	1.459	1.453	1.423	1.410
Personal laboral	1	1	1.494	1.560	1.501	1.584	1.586	1.625	1.592	1.750
Funcionarios interinos	42	40	36	34	32	21	14	16	17	17
<b>Personal de Administración y servicios (PAS)</b>										
<b>TOTAL</b>	<b>360</b>	<b>370</b>	<b>1.822</b>	<b>1.859</b>	<b>1.836</b>	<b>1.837</b>	<b>1.794</b>	<b>1.812</b>	<b>1.794</b>	<b>1.792</b>
Funcionarios de carrera	176	175	999	984	983	977	971	1.080	1.082	1.080
Personal laboral	155	161	565	622	570	565	502	401	383	374
Otro Personal	29	34	258	253	283	295	321	331	329	338

*Personal al servicio de Universidades: A partir de enero de 2012 se incorporan datos de todos los efectivos inscritos y no inscritos en el RCP, hasta la fecha solo se contabilizaban los inscritos en el RCP (Registro Central de Personal).*

*Se incluyen los datos de la Universidad de Murcia y Politécnica de Cartagena.*

**Fuente: Ministerio de Hacienda y Administraciones Públicas. Boletín estadístico del personal al servicio de las Administraciones Públicas. Registro Central de Personal**

### 3.7.1. Evolución del número de trabajadores afiliados en alta-laboral al sistema de la seguridad social según regímenes.

	MURCIA (Región de)									ESPAÑA
	2007	2008	2009	2010	2011	2012	2013	2014	2015	2015
<b>TOTAL</b>	<b>588.095</b>	<b>576.382</b>	<b>535.361</b>	<b>521.413</b>	<b>511.617</b>	<b>493.796</b>	<b>478.443</b>	<b>489.113</b>	<b>509.341</b>	<b>17.017.314</b>
<b>REGIMEN GENERAL</b>	<b>418.969</b>	<b>404.549</b>	<b>363.092</b>	<b>352.639</b>	<b>346.010</b>	<b>327.277</b>	<b>312.525</b>	<b>319.193</b>	<b>333.943</b>	<b>12.619.308</b>
<b>REGÍMENES ESPECIALES</b>	<b>169.126</b>	<b>171.833</b>	<b>172.270</b>	<b>168.774</b>	<b>165.607</b>	<b>166.519</b>	<b>165.918</b>	<b>169.920</b>	<b>175.398</b>	<b>4.398.006</b>
Empleados hogar	7.741	7.985	8.249	8.726	8.880	10.151	12.038	11.985	11.926	428.614
Mar	1.141	1.105	1.043	1.018	1.015	1.003	998	1.016	1.019	60.791
Por cuenta ajena	1.034	999	944	917	921	905	903	922	926	48.578
Por cuenta propia	108	106	99	101	94	97	95	94	93	12.213
Agrario	62.449	58.538	64.962	64.628	64.594	65.750	63.275	63.922	67.411	752.294
Por cuenta ajena	55.870	58.538	64.962	64.628	64.594	65.750	63.275	63.922	67.411	752.294
Por cuenta propia	6.578									
Autónomos	97.795	104.205	98.016	94.402	91.118	89.616	89.607	92.997	95.042	3.156.306

*Son medias anuales.*

*Aunque a partir del 1 de enero de 2012, se integran en el régimen General los regímenes especiales Agrario y Empleados de Hogar pasando a denominarse Sistema Especial Agrario y Sistema Especial Empleados de Hogar, según establece la Ley 28/2011 de 22 de septiembre y la Ley 27/2011 de 1 de agosto, siguen manteniéndose los datos de estos regímenes en las series correspondientes a la situación anterior.*

*A partir del 1 de enero de 2008, los trabajadores por cuenta propia del R.E.Agrario pasan a integrarse en el Régimen Especial de Trabajadores por cuenta propia o Autónomos, de acuerdo con lo establecido en la Ley 18/2007 de 4 de julio.*

*Régimen General incluye también Minería del Carbón.*

**Fuente: Ministerio de Empleo y Seguridad Social. Boletín de Estadísticas Laborales**

### 3.7.2. Evolución del número de trabajadores afiliados en alta-laboral al sistema de la seguridad social según sectores económicos.

	MURCIA (Región de)				
	TOTAL	Agricultura	Industria	Construcción	Servicios
<b>2000</b>	<b>408.313</b>	<b>62.209</b>	<b>72.760</b>	<b>48.590</b>	<b>224.754</b>
<b>2001</b>	<b>432.518</b>	<b>66.322</b>	<b>75.513</b>	<b>53.495</b>	<b>237.189</b>
<b>2002</b>	<b>458.650</b>	<b>72.230</b>	<b>77.402</b>	<b>58.068</b>	<b>250.950</b>
<b>2003</b>	<b>487.236</b>	<b>79.628</b>	<b>78.514</b>	<b>63.564</b>	<b>265.530</b>
<b>2004</b>	<b>503.852</b>	<b>72.604</b>	<b>78.976</b>	<b>70.562</b>	<b>281.710</b>
<b>2005</b>	<b>537.953</b>	<b>73.582</b>	<b>80.138</b>	<b>80.872</b>	<b>303.361</b>
<b>2006</b>	<b>573.180</b>	<b>75.263</b>	<b>81.248</b>	<b>90.102</b>	<b>326.568</b>
<b>2007</b>	<b>588.120</b>	<b>69.940</b>	<b>82.710</b>	<b>91.199</b>	<b>344.271</b>
<b>2008</b>	<b>576.382</b>	<b>72.469</b>	<b>78.658</b>	<b>77.838</b>	<b>347.419</b>
<b>2009</b>	<b>535.361</b>	<b>77.029</b>	<b>71.702</b>	<b>57.059</b>	<b>329.571</b>
<b>2010</b>	<b>521.413</b>	<b>76.522</b>	<b>69.270</b>	<b>46.899</b>	<b>328.722</b>
<b>2011</b>	<b>511.617</b>	<b>76.338</b>	<b>67.458</b>	<b>39.942</b>	<b>327.879</b>
<b>2012</b>	<b>493.794</b>	<b>77.415</b>	<b>64.022</b>	<b>31.176</b>	<b>321.181</b>
<b>2013</b>	<b>478.443</b>	<b>75.146</b>	<b>62.471</b>	<b>26.977</b>	<b>313.849</b>
<b>2014</b>	<b>489.113</b>	<b>76.226</b>	<b>63.286</b>	<b>27.065</b>	<b>322.536</b>
I Trimestre 2014	480.025	74.744	62.754	26.754	315.773
II Trimestre 2014	499.858	83.782	63.555	27.170	325.351
III Trimestre 2014	484.808	71.763	63.027	26.993	323.025
IV Trimestre 2014	491.761	74.612	63.810	27.343	325.996
<b>2015</b>	<b>509.341</b>	<b>80.158</b>	<b>65.589</b>	<b>28.740</b>	<b>334.854</b>
I Trimestre 2015	499.776	78.950	64.408	27.845	328.573
II Trimestre 2015	519.666	87.740	65.534	28.869	337.523
III Trimestre 2015	504.044	75.941	65.691	28.744	333.668
IV Trimestre 2015	513.876	78.001	66.723	29.501	339.651

*Son datos a fin de mes.*

*Los datos anuales son la media de los cuatro trimestres.*

**Fuente: Tesorería General de la Seguridad Social**

### 3.7.3. Número de trabajadores extranjeros afiliados en alta laboral según país de nacionalidad.

	MURCIA (Región de)			ESPAÑA		
	2013	2014	2015	2013	2014	2015
<b>TOTAL</b>	<b>74.121</b>	<b>72.400</b>	<b>75.333</b>	<b>1.588.661</b>	<b>1.554.872</b>	<b>1.607.856</b>
<b>EUROPA</b>	<b>15.386</b>	<b>15.698</b>	<b>16.677</b>	<b>666.492</b>	<b>688.875</b>	<b>732.281</b>
Unión Europea (UE-28)	12.011	12.193	12.995	603.097	623.357	662.755
Espacio Económico Europeo no UE	18	17	18	1.860	1.939	1.999
Albania			15			544
Bielorrusia	38	43	44	1.125	1.158	1.195
Bosnia-Herzegovina	11	12		479	472	
Moldavia	126	123	124	6.688	6.809	7.174
Rusia	427	413	428	14.723	15.213	15.884
Serbia	19	20	21	1.038	1.023	1.064
Suiza	32	32	35	2.154	2.174	2.267
Turquía	39	36	36	1.054	1.096	1.149
Ucrania	2.651	2.794	2.949	33.283	34.613	37.235
Resto Europa	14	17	12	991	1.021	1.013
<b>ÁFRICA</b>	<b>28.826</b>	<b>29.594</b>	<b>32.144</b>	<b>258.982</b>	<b>262.180</b>	<b>280.116</b>
Angola	2	3		407	394	
Argelia	700	681	744	10.119	9.771	10.073
Cabo Verde	4	4	5	1.137	1.165	1.233
Camerún			28			1.361
Costa de Marfil			109			1.036
Egipto	9	6		608	608	
Gambia	109	160	260	5.335	5.604	6.252
Ghana	521	583	715	5.239	5.529	6.231
Guinea Conackry	148	167	204	2.715	2.843	3.107
Guinea Ecuatorial	29	25	31	1.650	1.586	1.726
Guinea-Bissau	52	59	70	2.107	2.204	2.448
Malí	760	878	1.079	10.347	11.515	12.862
Marruecos	25.200	25.539	27.156	185.254	184.942	195.542
Mauritania	49	65	75	2.420	2.341	2.461

### 3.7.3. Número de trabajadores extranjeros afiliados en alta laboral según país de nacionalidad.

	MURCIA (Región de)			ESPAÑA		
	2013	2014	2015	2013	2014	2015
Nigeria	319	309	359	6.466	6.887	7.472
Senegal	601	795	1.088	18.411	20.096	22.577
Resto Africa	325	321	222	6.768	6.694	5.736
<b>AMÉRICA NORTE</b>	<b>100</b>	<b>134</b>	<b>141</b>	<b>7.207</b>	<b>7.516</b>	<b>7.042</b>
Canadá	8	13		787	797	
Estados Unidos	92	122	141	6.420	6.719	7.042
<b>AMÉRICA CENTRAL Y DEL SUR</b>	<b>26.377</b>	<b>23.425</b>	<b>22.770</b>	<b>487.446</b>	<b>422.375</b>	<b>406.367</b>
Argentina	553	499	497	32.568	29.237	28.598
Bolivia	5.851	5.207	5.025	75.585	63.260	56.474
Brasil	389	384	405	21.874	20.621	21.096
Chile	151	135	127	10.209	9.051	8.768
Colombia	1.607	1.458	1.418	70.351	56.599	52.529
Cuba	305	307	310	17.823	16.421	16.361
Ecuador	15.265	13.257	12.679	93.916	76.083	69.854
Méjico	80	74	80	6.654	6.254	6.303
Nicaragua			285			9.097
Paraguay	763	750	780	32.535	32.439	33.112
Perú	340	284	267	47.058	36.364	31.773
Rep. Dominicana	294	271	281	26.365	23.662	23.983
Uruguay	125	122	120	12.524	11.279	10.873
Venezuela	187	174	182	15.650	14.531	15.884
Resto América Central y del Sur	469	505	313	24.335	26.574	21.663
<b>ASIA</b>	<b>3.373</b>	<b>3.493</b>	<b>3.542</b>	<b>165.320</b>	<b>170.860</b>	<b>178.948</b>
Armenia	36	36	36	3.339	3.511	3.720
Bangladesh	72	72	64	4.713	5.031	5.504
China	1.928	1.955	1.945	87.521	89.966	92.652
Filipinas	40	38	38	18.221	18.126	18.537
Georgia			127			4.399
India	758	815	840	13.827	14.461	15.317



### 3.7.3. Número de trabajadores extranjeros afiliados en alta laboral según país de nacionalidad.

	MURCIA (Región de)			ESPAÑA		
	2013	2014	2015	2013	2014	2015
Irán	9	9		810	835	
Japón	16	14	13	1.877	1.943	1.995
Pakistán	222	274	303	23.806	25.274	27.601
Resto Asia	294	281	175	11.206	11.714	9.223
<b>OCEANÍA</b>	<b>8</b>	<b>7</b>	<b>8</b>	<b>731</b>	<b>754</b>	<b>788</b>
<b>APÁTRIDAS</b>	<b>2</b>	<b>2</b>	<b>3</b>	<b>84</b>	<b>84</b>	<b>98</b>
<b>OTROS</b>	<b>49</b>	<b>45</b>		<b>2.400</b>	<b>2.227</b>	

*Fuente: Anuario de Estadísticas del Ministerio de Empleo y Seguridad Social*

### 3.7.4. Evolución del número de pensiones contributivas en vigor.

	2006	2007	2008	2009	2010	2011	2012	2013	2014	2015
<b>MURCIA (Región de)</b>										
<b>TOTAL</b>	<b>209.682</b>	<b>212.091</b>	<b>214.483</b>	<b>218.027</b>	<b>222.396</b>	<b>226.356</b>	<b>229.145</b>	<b>233.060</b>	<b>236.543</b>	<b>239.059</b>
Incapacidad permanente	29.235	29.801	30.314	31.170	32.233	32.599	32.788	32.524	32.215	32.147
Jubilados	116.604	117.328	118.374	120.149	122.449	125.108	126.684	129.608	132.233	133.994
Viudedad	55.080	56.140	56.909	57.658	58.415	59.120	59.671	60.218	60.593	60.875
Orfandad	8.079	8.161	8.234	8.409	8.658	8.825	9.237	9.924	10.622	11.069
Favor familiar	684	662	652	641	641	704	765	787	880	974
<b>ESPAÑA</b>										
<b>TOTAL</b>	<b>8.165.336</b>	<b>8.273.939</b>	<b>8.390.796</b>	<b>8.531.935</b>	<b>8.671.018</b>	<b>8.805.164</b>	<b>8.919.997</b>	<b>9.065.830</b>	<b>9.201.080</b>	<b>9.304.555</b>
Incapacidad permanente	859.780	888.776	906.835	920.863	933.730	938.491	943.296	935.220	929.484	931.668
Jubilados	4.809.298	4.863.256	4.936.839	5.038.861	5.140.554	5.246.241	5.330.195	5.451.465	5.558.964	5.641.908
Viudedad	2.196.934	2.225.501	2.249.904	2.270.283	2.290.090	2.309.332	2.322.938	2.336.240	2.348.388	2.353.257
Orfandad	260.203	258.122	259.418	264.197	268.966	273.201	285.343	305.192	325.911	338.758
Favor familiar	39.120	38.283	37.801	37.730	37.679	37.898	38.225	37.713	38.334	38.964

*Los datos son medias anuales.*

*Pensiones contributivas del Sistema de la Seguridad Social.*

**Fuente: Ministerio de Empleo y Seguridad Social. Pensiones Contributivas del sistema de la Seguridad Social**

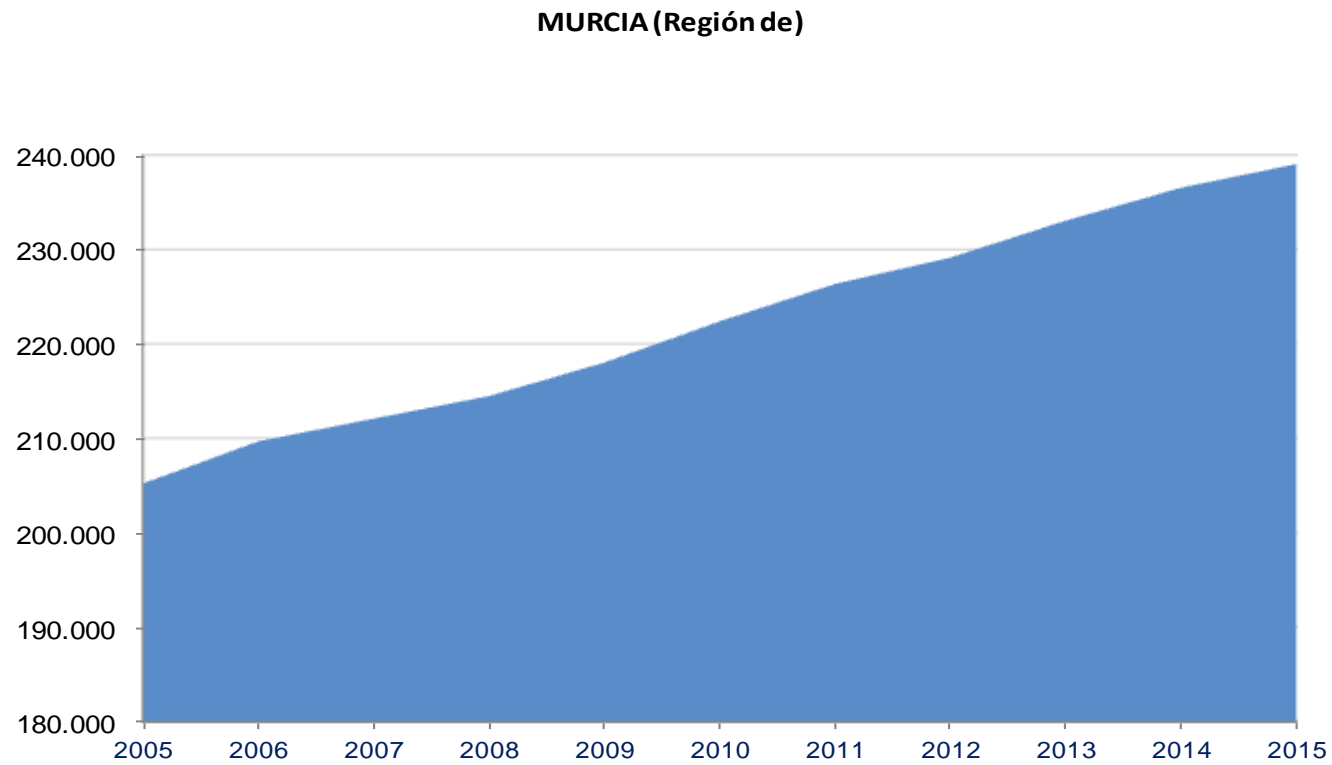
**G-3.8. Gráfico de la evolución del número de pensiones contributivas en vigor.**

*Los datos son medias anuales.*

**Fuente: Ministerio de Empleo y Seguridad Social. Pensiones Contributivas del sistema de la Seguridad Social**

### 3.7.5. Evolución del número, importe e importe medio mensual de las pensiones según regímenes.

	2013			2014			2015		
	Número de pensiones	Importe de las pensiones	Pensión media mensual	Número de pensiones	Importe de las pensiones	Pensión media mensual	Número de pensiones	Importe de las pensiones	Pensión media mensual
<b>TOTAL</b>	<b>233.351</b>	<b>177.742.236</b>	<b>761,7</b>	<b>236.673</b>	<b>183.135.178</b>	<b>773,8</b>	<b>238.299</b>	<b>187.704.178</b>	<b>785,2</b>
<b>REGIMEN GENERAL</b>	<b>169.301</b>	<b>138.194.789</b>	<b>816,3</b>	<b>172.178</b>	<b>142.771.250</b>	<b>829,2</b>	<b>173.948</b>	<b>146.852.084</b>	<b>844,2</b>
<b>REGÍMENES ESPECIALES</b>									
Autónomos	47.903	29.418.866	614,1	48.746	30.283.058	621,2	49.139	30.898.052	628,8
Minería del carbón	80	114.896	1.436,2	78	112.824	1.446,5	75	111.933	1.492,4
<b>ACCIDENTES DE TRABAJO</b>	<b>7.085</b>	<b>6.032.940</b>	<b>851,5</b>	<b>7.109</b>	<b>6.123.111</b>	<b>861,3</b>	<b>7.076</b>	<b>6.181.878</b>	<b>873,6</b>
<b>ENFERMEDADES PROFESIONALES</b>	<b>1.251</b>	<b>1.028.424</b>	<b>822,1</b>	<b>1.243</b>	<b>1.041.124</b>	<b>837,6</b>	<b>1.205</b>	<b>1.028.307</b>	<b>853,4</b>
<b>S.O.V.I.</b>	<b>7.731</b>	<b>2.952.321</b>	<b>381,9</b>	<b>7.319</b>	<b>2.803.812</b>	<b>383,1</b>	<b>6.856</b>	<b>2.631.924</b>	<b>383,9</b>

*Pensiones en vigor a 31 de diciembre. Importe de las pensiones y pensión media mensual expresadas en euros.*

*Con la entrada en vigor de la Ley 27/2011, de 1 de agosto, el Régimen Especial de Empleados de Hogar queda integrado en el Régimen General.*

**Fuente: Instituto Nacional de la Seguridad Social. Memoria**

### 3.7.6. Evolución del número, importe e importe medio mensual de las pensiones de incapacidad permanente según regímenes.

	2013			2014			2015		
	Número de pensiones	Importe de las pensiones	Pensión media mensual	Número de pensiones	Importe de las pensiones	Pensión media mensual	Número de pensiones	Importe de las pensiones	Pensión media mensual
<b>TOTAL</b>	<b>32.157</b>	<b>25.749.877</b>	<b>800,8</b>	<b>32.056</b>	<b>26.010.743</b>	<b>811,4</b>	<b>31.935</b>	<b>26.194.596</b>	<b>820,2</b>
<b>REGIMEN GENERAL</b>	<b>22.295</b>	<b>18.536.108</b>	<b>831,4</b>	<b>22.425</b>	<b>18.835.806</b>	<b>840,0</b>	<b>22.604</b>	<b>19.134.317</b>	<b>846,5</b>
<b>REGÍMENES ESPECIALES</b>									
Autónomos	4.624	3.037.654	656,9	4.599	3.063.039	666,0	4.491	3.019.473	672,3
Minería del carbón	4	6.689	1.672,2	2	3.636	1.818,1	1	1.611	1.610,6
<b>ACCIDENTES DE TRABAJO</b>	<b>3.487</b>	<b>3.253.660</b>	<b>933,1</b>	<b>3.456</b>	<b>3.254.695</b>	<b>941,8</b>	<b>3.431</b>	<b>3.248.991</b>	<b>947,0</b>
<b>ENFERMEDADES PROFESIONALES</b>	<b>555</b>	<b>453.145</b>	<b>816,5</b>	<b>554</b>	<b>455.825</b>	<b>822,8</b>	<b>545</b>	<b>452.278</b>	<b>829,9</b>
<b>S.O.V.I.</b>	<b>1.192</b>	<b>462.620</b>	<b>388,1</b>	<b>1.020</b>	<b>397.743</b>	<b>389,9</b>	<b>863</b>	<b>337.926</b>	<b>391,6</b>

*Pensiones en vigor a 31 de diciembre. Importe de las pensiones y pensión media mensual expresadas en euros.*

*Con la entrada en vigor de la Ley 27/2011, de 1 de agosto, el Régimen Especial de Empleados de Hogar queda integrado en el Régimen General.*

**Fuente: Instituto Nacional de la Seguridad Social. Memoria**

### 3.7.7. Evolución del número, importe e importe medio mensual de las pensiones de jubilación según regímenes.

	2013			2014			2015		
	Número de pensiones	Importe de las pensiones	Pensión media mensual	Número de pensiones	Importe de las pensiones	Pensión media mensual	Número de pensiones	Importe de las pensiones	Pensión media mensual
<b>TOTAL</b>	<b>130.485</b>	<b>113.940.637</b>	<b>873,2</b>	<b>132.720</b>	<b>118.272.645</b>	<b>891,1</b>	<b>134.138</b>	<b>122.091.356</b>	<b>910,2</b>
<b>REGIMEN GENERAL</b>	<b>94.008</b>	<b>90.119.008</b>	<b>958,6</b>	<b>95.747</b>	<b>93.715.878</b>	<b>978,8</b>	<b>96.961</b>	<b>96.976.338</b>	<b>1.000,2</b>
<b>REGÍMENES ESPECIALES</b>									
Autónomos	29.069	19.896.321	684,5	29.694	20.606.786	694,0	30.103	21.174.503	703,4
Minería del carbón	41	80.460	1.962,4	41	80.346	1.959,7	40	82.759	2.069,0
<b>ACCIDENTES DE TRABAJO</b>	<b>1.378</b>	<b>1.371.468</b>	<b>995,3</b>	<b>1.432</b>	<b>1.449.754</b>	<b>1.012,4</b>	<b>1.479</b>	<b>1.532.116</b>	<b>1.035,9</b>
<b>ENFERMEDADES PROFESIONALES</b>	<b>210</b>	<b>252.893</b>	<b>1.204,3</b>	<b>222</b>	<b>267.527</b>	<b>1.205,1</b>	<b>222</b>	<b>268.631</b>	<b>1.210,1</b>
<b>S.O.V.I.</b>	<b>5.779</b>	<b>2.220.487</b>	<b>384,2</b>	<b>5.584</b>	<b>2.152.353</b>	<b>385,5</b>	<b>5.333</b>	<b>2.057.009</b>	<b>385,7</b>

*Pensiones en vigor a 31 de diciembre. Importe de las pensiones y pensión media mensual expresadas en euros.*

*Con la entrada en vigor de la Ley 27/2011, de 1 de agosto, el Régimen Especial de Empleados de Hogar queda integrado en el Régimen General.*

**Fuente: Instituto Nacional de la Seguridad Social. Memoria**

### 3.7.8. Evolución del número, importe e importe medio mensual de las pensiones de viudedad según regímenes.

	2013			2014			2015		
	Número de pensiones	Importe de las pensiones	Pensión media mensual	Número de pensiones	Importe de las pensiones	Pensión media mensual	Número de pensiones	Importe de las pensiones	Pensión media mensual
<b>TOTAL</b>	<b>59.726</b>	<b>34.187.724</b>	<b>572,4</b>	<b>60.117</b>	<b>34.709.656</b>	<b>577,4</b>	<b>60.234</b>	<b>35.118.019</b>	<b>583,0</b>
<b>REGIMEN GENERAL</b>	<b>44.567</b>	<b>26.486.072</b>	<b>594,3</b>	<b>44.942</b>	<b>26.937.571</b>	<b>599,4</b>	<b>45.130</b>	<b>27.318.103</b>	<b>605,3</b>
<b>REGÍMENES ESPECIALES</b>									
Autónomos	12.282	5.907.905	481,0	12.383	5.998.338	484,4	12.411	6.060.130	488,3
Minería del carbón	34	27.060	795,9	34	28.153	828,0	33	26.872	814,3
<b>ACCIDENTES DE TRABAJO</b>	<b>1.648</b>	<b>1.201.470</b>	<b>729,1</b>	<b>1.626</b>	<b>1.200.873</b>	<b>738,5</b>	<b>1.610</b>	<b>1.194.971</b>	<b>742,2</b>
<b>ENFERMEDADES PROFESIONALES</b>	<b>435</b>	<b>296.003</b>	<b>680,5</b>	<b>417</b>	<b>291.005</b>	<b>697,9</b>	<b>390</b>	<b>280.955</b>	<b>720,4</b>
<b>S.O.V.I.</b>	<b>760</b>	<b>269.213</b>	<b>354,2</b>	<b>715</b>	<b>253.716</b>	<b>354,9</b>	<b>660</b>	<b>236.989</b>	<b>359,1</b>

*Pensiones en vigor a 31 de diciembre. Importe de las pensiones y pensión media mensual expresadas en euros.*

*Con la entrada en vigor de la Ley 27/2011, de 1 de agosto, el Régimen Especial de Empleados de Hogar queda integrado en el Régimen General.*

**Fuente: Instituto Nacional de la Seguridad Social. Memoria**

### 3.7.9. Evolución del número, importe e importe medio mensual de las pensiones de orfandad según regímenes.

	2013			2014			2015		
	Número de pensiones	Importe de las pensiones	Pensión media mensual	Número de pensiones	Importe de las pensiones	Pensión media mensual	Número de pensiones	Importe de las pensiones	Pensión media mensual
<b>TOTAL</b>	<b>10.176</b>	<b>3.479.175</b>	<b>341,9</b>	<b>10.875</b>	<b>3.704.698</b>	<b>340,7</b>	<b>10.983</b>	<b>3.796.086</b>	<b>345,6</b>
<b>REGIMEN GENERAL</b>	<b>7.766</b>	<b>2.736.746</b>	<b>352,4</b>	<b>8.311</b>	<b>2.916.461</b>	<b>350,9</b>	<b>8.419</b>	<b>2.999.776</b>	<b>356,3</b>
<b>REGÍMENES ESPECIALES</b>									
Autónomos	1.813	529.422	292,0	1.942	561.177	289,0	1.982	581.663	293,5
<b>ACCIDENTES DE TRABAJO</b>	<b>548</b>	<b>187.816</b>	<b>342,7</b>	<b>574</b>	<b>201.489</b>	<b>351,0</b>	<b>536</b>	<b>189.402</b>	<b>353,4</b>
<b>ENFERMEDADES PROFESIONALES</b>	<b>49</b>	<b>25.191</b>	<b>514,1</b>	<b>48</b>	<b>25.571</b>	<b>532,7</b>	<b>46</b>	<b>25.245</b>	<b>548,8</b>

*Pensiones en vigor a 31 de diciembre. Importe de las pensiones y pensión media mensual expresadas en euros.*

*Con la entrada en vigor de la Ley 27/2011, de 1 de agosto, el Régimen Especial de Empleados de Hogar queda integrado en el Régimen General.*

**Fuente:** Instituto Nacional de la Seguridad Social. Memoria



### 3.7.10. Evolución del número, importe e importe medio mensual de las pensiones de favor familiares según regímenes.

	2013			2014			2015		
	Número de pensiones	Importe de las pensiones	Pensión media mensual	Número de pensiones	Importe de las pensiones	Pensión media mensual	Número de pensiones	Importe de las pensiones	Pensión media mensual
<b>TOTAL</b>	<b>807</b>	<b>384.824</b>	<b>476,9</b>	<b>905</b>	<b>437.435</b>	<b>483,4</b>	<b>1.009</b>	<b>504.121</b>	<b>499,6</b>
<b>REGIMEN GENERAL</b>	<b>665</b>	<b>316.855</b>	<b>476,5</b>	<b>753</b>	<b>365.533</b>	<b>485,4</b>	<b>834</b>	<b>423.551</b>	<b>507,9</b>
<b>REGÍMENES ESPECIALES</b>									
Autónomos	115	47.564	413,6	128	53.719	419,7	152	62.283	409,8
Minería del carbón	1	687	687,1	1	689	688,9	1	691	690,6
<b>ACCIDENTES DE TRABAJO</b>	<b>24</b>	<b>18.525</b>	<b>771,9</b>	<b>21</b>	<b>16.299</b>	<b>776,2</b>	<b>20</b>	<b>16.399</b>	<b>819,9</b>
<b>ENFERMEDADES PROFESIONALES</b>	<b>2</b>	<b>1.192</b>	<b>596,1</b>	<b>2</b>	<b>1.195</b>	<b>597,5</b>	<b>2</b>	<b>1.198</b>	<b>599,0</b>

*Pensiones en vigor a 31 de diciembre. Importe de las pensiones y pensión media mensual expresadas en euros.*

*Con la entrada en vigor de la Ley 27/2011, de 1 de agosto, el Régimen Especial de Empleados de Hogar queda integrado en el Régimen General.*

**Fuente: Instituto Nacional de la Seguridad Social. Memoria**

### 3.7.11. Evolución del importe anual de las prestaciones económicas según el tipo de prestación.

<i>Euros</i>						
	2010	2011	2012	2013	2014	2015
<b>TOTAL</b>	<b>2.371.906.362</b>	<b>2.451.212.141</b>	<b>2.510.920.693</b>	<b>2.624.363.011</b>	<b>2.717.968.114</b>	<b>2.781.485.720</b>
<b>PENSIONES</b>	<b>2.138.977.311</b>	<b>2.231.532.041</b>	<b>2.316.487.214</b>	<b>2.434.893.858</b>	<b>2.515.386.344</b>	<b>2.588.485.879</b>
Incapacidad Permanente	331.599.581	342.237.492	351.986.146	359.601.819	361.717.513	366.708.068
Jubilación	1.333.985.677	1.399.927.518	1.460.389.498	1.551.119.319	1.618.003.584	1.675.253.088
Viudedad	430.004.230	443.954.459	456.122.374	471.811.208	479.583.086	486.856.784
Orfandad	39.496.383	41.076.295	43.237.920	47.109.054	50.210.486	52.880.275
Favor familiares	3.891.440	4.336.277	4.751.276	5.197.522	5.871.675	6.767.324
De derechos pensiones Administración U.E.				54.936		20.340
<b>INCAPACIDAD TEMPORAL</b>	<b>107.820.873</b>	<b>92.378.280</b>	<b>81.567.062</b>	<b>67.535.917</b>	<b>68.174.726</b>	<b>72.503.635</b>
Subsidio temporal por enfermedad y accidentes	105.485.615	89.922.008	79.091.592	64.937.000	65.768.058	70.123.819
Compensación por colaboración empresas	2.335.258	2.456.272	2.475.470	2.598.917	2.406.668	2.379.816
<b>FALTA DE MEDIDAS DE SEGURIDAD E HIGIENE</b>	<b>1.780.588</b>	<b>1.694.057</b>	<b>1.768.302</b>	<b>1.799.051</b>	<b>2.214.258</b>	<b>1.894.469</b>
Recargo por falta de medidas de seguridad e higiene	1.780.588	1.694.057	1.768.302	1.799.051	2.214.258	1.894.469
<b>PRESTACIÓN POR MATERNIDAD</b>	<b>59.446.835</b>	<b>58.985.739</b>	<b>55.786.947</b>	<b>52.935.156</b>	<b>52.934.862</b>	<b>51.971.540</b>
Subsidio temporal por maternidad	52.810.546	52.373.284	49.768.436	46.864.322	46.698.748	45.679.804
Subsidio temporal por riesgo embarazo	142.795	94.363	76.626	55.592	50.788	42.791
Subsidio temporal por paternidad	6.470.710	6.469.131	5.914.484	5.999.869	6.167.382	6.235.443
Subsidio riesgo lactancia natural		29.639				
Subsidio cuidado menor cancer-enfer, grave		3.865	9.107	6.908	10.854	3.578
Subsidio temporal por maternidad no contributiva	22.784	15.457	18.294	8.465	7.090	9.924
<b>PRESTACIONES FAMILIARES</b>	<b>52.723.440</b>	<b>55.178.005</b>	<b>43.909.644</b>	<b>57.026.175</b>	<b>71.368.796</b>	<b>60.494.441</b>
Nacimiento 3º hijo	1.321.033	1.270.104	655.123	1.374.972	1.666.485	1.711.749
Parto múltiple	809.995	715.993	402.526	701.075	706.869	735.487
Asignación por hijo a cargo	16.118.890	16.851.785	15.720.380	16.092.426	22.058.561	17.866.629
Asignación por hijo a cargo con discapacidad	34.473.522	36.340.123	27.131.615	38.857.702	46.936.881	40.180.576
<b>OTRAS PRESTACIONES, INDEMNIZACIONES Y ENTREGAS ÚNICAS</b>	<b>1.431.386</b>	<b>1.819.234</b>	<b>1.748.250</b>	<b>1.674.543</b>	<b>1.609.419</b>	<b>1.787.596</b>
Auxilio por defunción	138.062	151.171	163.688	161.056	163.829	168.177
Indemnizaciones a tanto alzado	401.252	673.875	505.234	411.917	365.750	230.057
Indemnizaciones por baremo	9.464	1.510				
Prestaciones fondo especial	749.412	783.208	759.402	868.974	688.016	869.082

### 3.7.11. Evolución del importe anual de las prestaciones económicas según el tipo de prestación.

*Euros*

	2010	2011	2012	2013	2014	2015
Seguro escolar	50.975	44.167	70.784	151.170	249.995	507.925
Otras indemnizac. y entregas únicas	82.221	165.303	249.142	81.426	141.829	12.355
<b>PRESTACIONES SOCIALES</b>	<b>9.720.654</b>	<b>9.616.226</b>	<b>9.644.949</b>	<b>8.486.680</b>	<b>6.270.854</b>	<b>4.342.270</b>
Ayuda equivalente jubilación anticipada	9.720.654	9.616.226	9.644.949	8.486.680	6.270.854	4.342.270
<b>OTRAS PRESTACIONES E INDEMNIZACIONES</b>	<b>5.275</b>	<b>8.507</b>	<b>8.309</b>	<b>11.631</b>	<b>8.855</b>	<b>5.890</b>
Entregas por desplazamiento	5.275	8.507	8.309	11.631	8.855	5.890
<b>ENTREGA DE BOTIQUINES</b>		<b>52</b>	<b>16</b>	<b>0</b>	<b>0</b>	<b>0</b>

*Fuente: Instituto Nacional de la Seguridad Social. Memoria*

### 3.7.12. Evolución del número de beneficiarios e importe de las ayudas previas a la jubilación ordinaria concedidas según titularidad de la empresa y destino de las ayudas.

	MURCIA (Región de)								ESPAÑA
	2008	2009	2010	2011	2012	2013	2014	2015	2015
<b>Total</b>									
Beneficiarios	146	90	67	70	72	0	0	0	287
Importe total	23.880.103	15.985.029	11.651.196	12.003.799	12.392.751	0	0	0	46.709.078
Prestación económica	16.425.731	11.156.837	8.071.583	8.294.467	8.437.016	0	0	0	33.225.170
Cotizaciones a Seguridad Social	7.454.372	4.828.192	3.549.167	3.700.319	3.955.735	0	0	0	13.483.908
<b>Pública</b>									
Beneficiarios	127	82	65	69	72				
Importe total									
Prestación económica	14.044.626	10.064.451	7.799.328	8.159.611	8.437.016				
Cotizaciones a Seguridad Social	6.499.215	4.391.762	3.440.494	3.648.343	3.955.735				
<b>Privada</b>									
Beneficiarios	19	8	2	1	0				
Importe total									
Prestación económica	2.381.105	1.092.387	272.256	134.856	0				
Cotizaciones a Seguridad Social	955.157	436.430	108.674	51.977	0				

La cuantía viene expresada en euros.

Fuente: Anuario de Estadísticas del Ministerio de Empleo y Seguridad Social

### 3.7.13. Evolución del número de beneficiarios e importe de las ayudas concedidas según tipo de ayuda y fuente de financiación.

	MURCIA (Región de)		2010	2011	2012	2013	2014	2015	ESPAÑA 2015
	2008	2009							
<b>Beneficiarios</b>									
TOTAL	193	90	92	70	72	0	0	0	334
Ayudas previas a la jubilación ordinaria	146	90	67	70	72	0	0	0	287
Ayudas extraordinarias para procesos de reestructuración de empresas	47	0	25	0	0	0	0	0	47
<b>Importe total</b>									
TOTAL	23.981.309	15.985.029	12.515.223	12.003.799	12.392.751	0	0	0	47.532.761
Ayudas previas a la jubilación ordinaria	23.880.103	15.985.029	11.651.196	12.003.799	12.392.751	0	0	0	46.709.078
Ayudas extraordinarias para procesos de reestructuración de empresas	101.206	0	864.027	0	0	0	0	0	823.683
<b>Importe financiado por la Administración</b>									
TOTAL	9.653.247	6.394.012	5.524.505	4.801.519	4.957.101	0	0	0	19.507.314
Ayudas previas a la jubilación ordinaria	9.552.041	6.394.012	4.660.478	4.801.519	4.957.101	0	0	0	18.683.631
Ayudas extraordinarias para procesos de reestructuración de empresas	101.206	0	864.027	0	0	0	0	0	823.683
<b>Importe financiado por las empresas</b>									
TOTAL	14.328.062	9.591.017	6.990.718	7.202.279	7.435.650	0	0	0	28.025.447
Ayudas previas a la jubilación ordinaria	14.328.062	9.591.017	6.990.718	7.202.279	7.435.650	0	0	0	28.025.447

*El importe está expresado en euros. El importe financiado por las empresas sólo afecta a ayudas previas a la jubilación ordinaria.*

**Fuente: Anuario de Estadísticas del Ministerio de Empleo y Seguridad Social**

### 3.7.14. Evolución del número de beneficiarios de prestaciones no contributivas.

	MURCIA (Región de)								ESPAÑA
	2008	2009	2010	2011	2012	2013	2014	2015	2015
<b>PENSIONES NO CONTRIBUTIVAS</b>	<b>14.415</b>	<b>14.192</b>	<b>14.096</b>	<b>13.957</b>	<b>13.923</b>	<b>14.174</b>	<b>14.503</b>	<b>14.670</b>	<b>452.729</b>
Invalidez	7.423	7.365	7.376	7.314	7.308	7.399	7.548	7.671	198.891
Jubilación	6.992	6.827	6.720	6.643	6.615	6.775	6.955	6.999	253.838
<b>PENSIONES ASISTENCIALES</b>	<b>367</b>	<b>284</b>	<b>235</b>	<b>161</b>	<b>123</b>	<b>104</b>	<b>89</b>	<b>74</b>	<b>5.017</b>
Enfermedad	344	270	225	153	118	101	86	71	4.758
Vejez	24	14	9	8	5	3	3	3	259
<b>PRESTACIONES ECONÓMICAS PARA PERSONAS CON DISCAPACIDAD (1)</b>	<b>5.560</b>	<b>4.942</b>	<b>4.366</b>	<b>3.854</b>	<b>3.471</b>	<b>3.131</b>	<b>2.808</b>	<b>2.545</b>	<b>18.626</b>
Subsidio de Garantía de Ingresos Mínimos	3.885	3.340	2.823	2.384	2.018	1.700	1.426	1.190	9.855
Subsidio por Ayuda de Tercera Persona	214	171	136	96	79	64	53	46	1.001
Subsidio de Movilidad y Compensación por Gastos de Transporte	234	202	177	122	112	103	76	69	1.384
Asistencia Sanitaria y Prestación Farmacéutica	1.542	1.488	1.451	1.430	1.410	1.388	1.356	1.330	7.955

*Medias anuales.*

*Prestaciones económicas para personas con discapacidad: El Real Decreto Legislativo 1/2013, de 29 de noviembre, por el que se aprueba el Texto Refundido de la Ley General de derechos de las personas con discapacidad y de su inclusión social, deroga la Ley 13/1982, de integración social de las personas con discapacidad, y las prestaciones quedan integradas con algunas particularidades: se mantiene el subsidio de movilidad y compensación por gastos de transporte y en cuanto a los subsidios de garantía de ingresos mínimos y por ayuda de tercera persona solo lo podrán percibir las personas que lo estuvieran percibiendo, siempre que continúen reuniendo los requisitos exigidos reglamentariamente para su concesión.*

*(1) El total de beneficiarios no tiene porque coincidir con la suma por clase pues un mismo beneficiario puede percibir más de una prestación.*

**Fuente: Ministerio de Empleo y Seguridad Social. Boletín de Estadísticas Laborales**

### 3.7.15. Evolución del importe medio de las prestaciones no contributivas.

Euros/mes

	2010	2011	2012	2013	2014	2015
<b>MURCIA (Región de)</b>						
<b>PENSIONES NO CONTRIBUTIVAS</b>	<b>5.960.916,0</b>	<b>6.059.939,7</b>	<b>6.244.935,1</b>	<b>6.498.048,5</b>	<b>6.615.223,0</b>	<b>6.743.783,2</b>
Invalidez	3.313.315,1	3.366.937,8	3.433.929,7	3.553.800,1	3.628.677,1	3.719.384,0
Jubilación	2.647.600,9	2.693.002,0	2.811.005,4	2.944.248,4	2.986.545,9	3.024.399,2
<b>PRESTACIONES SOCIALES Y ECONÓMICAS DE LA LISMI</b>	<b>506.385,3</b>	<b>425.671,1</b>	<b>360.350,5</b>	<b>304.177,3</b>	<b>254.784,3</b>	<b>212.595,1</b>
Subsidio de Garantía de Ingresos Mínimos	486.905,7	411.870,4	348.155,8	293.365,0	246.398,4	205.153,5
Subsidio por Ayuda de Tercera Persona	9.191,2	6.531,8	5.338,4	4.359,4	3.589,8	3.093,0
Subsidio de Movilidad y Compensación por Gastos de Transporte	10.288,4	7.268,9	6.856,3	6.452,9	4.796,1	4.348,6
<b>ESPAÑA</b>						
<b>PENSIONES NO CONTRIBUTIVAS</b>	<b>180.856.474,5</b>	<b>185.666.143,2</b>	<b>187.588.019,2</b>	<b>192.519.341,4</b>	<b>195.504.567,5</b>	<b>196.515.790,1</b>
Invalidez	83.692.067,3	85.934.532,1	87.106.895,6	89.775.860,5	91.211.743,8	91.672.946,2
Jubilación	97.164.407,1	99.731.611,1	100.481.123,6	102.743.480,8	104.292.823,7	104.842.843,9
<b>PRESTACIONES SOCIALES Y ECONÓMICAS DE LA LISMI</b>	<b>4.007.084,2</b>	<b>3.418.812,9</b>	<b>2.919.949,8</b>	<b>2.507.578,0</b>	<b>2.168.832,8</b>	<b>1.863.469,3</b>
Subsidio de Garantía de Ingresos Mínimos	3.713.939,7	3.170.941,9	2.705.135,6	2.316.525,4	1.996.998,8	1.708.104,7
Subsidio por Ayuda de Tercera Persona	166.010,6	135.535,8	112.491,8	93.622,2	79.779,3	68.016,3
Subsidio de Movilidad y Compensación por Gastos de Transporte	127.133,9	112.335,3	102.322,3	97.430,4	92.054,8	87.348,4

Medias anuales.

*Pensiones no contributivas: Los importes medios se han obtenido mediante la agregación de las doce nóminas mensuales, que incluyen las pagas extras en los meses de junio y noviembre, así como la paga única por desviación del IPC, dividiendo entre doce el importe resultante.*

*Prestaciones sociales y económicas de la LISMI: Los importes medios se han obtenido mediante la agregación de las doce nóminas mensuales, que incluyen las pagas extras en los Subsidios de Garantía de Ingresos Mínimos y Ayuda a Tercera Persona y lo abonado en concepto de pago único por desviación del IPC previsto para el período noviembre del año anterior y noviembre del año en curso en el Subsidio de Movilidad y Gastos de Transporte, dividiendo entre doce el importe resultante.*

**Fuente: Anuario de Estadísticas del Ministerio de Empleo y Seguridad Social**

### 3.7.16. Evolución del número de beneficiarios de prestaciones por desempleo.

	MURCIA (Región de)								ESPAÑA
	2008	2009	2010	2011	2012	2013	2014	2015	2015
<b>TOTAL</b>	<b>43.860</b>	<b>76.552</b>	<b>90.919</b>	<b>85.054</b>	<b>85.965</b>	<b>81.150</b>	<b>72.021</b>	<b>63.193</b>	<b>2.224.172</b>
<b>Nivel Contributivo</b>									
Contributiva	29.508	50.538	44.305	39.161	39.349	35.674	28.681	22.604	813.953
Trabajadores eventuales agrarios	2.839	3.645	3.450	3.083	3.066	2.963	3.614	3.634	24.439
<b>Nivel Asistencial</b>									
Subsidio	10.145	19.942	29.053	32.787	34.150	33.171	29.547	25.245	901.885
Subsidio de trabajadores eventuales agrarios									122.422
Renta agraria									78.223
Programa temporal de protección por desempleo e inserción			9.941	2.916	67	8	0		
<b>Renta activa de inserción</b>	<b>1.368</b>	<b>2.427</b>	<b>4.171</b>	<b>7.107</b>	<b>9.333</b>	<b>9.335</b>	<b>10.179</b>	<b>9.957</b>	<b>249.470</b>
<b>Programa de activación para el empleo</b>								<b>1.753</b>	<b>33.781</b>

Los datos son medias anuales.

"Subsidio" en 2009 incluye a los beneficiarios del "Programa temporal de prestaciones por desempleo e inserción", prestación extraordinaria aprobada por Real Decreto-ley 10/2009, de 13 de agosto.

"Eventuales agrarios": este subsidio está solamente implantado en Andalucía y Extremadura.

El programa de activación para el empleo, Real Decreto Ley 16/2014, de 19 de diciembre, entró en vigor el 15 de enero de 2015.

**Fuente: Anuario de Estadísticas del Ministerio de Empleo y Seguridad Social**



### 3.8.1. Evolución de las ayudas de apoyo a la creación de empleo concedidas según programas.

#### Ayudas

	MURCIA (Región de)							
	2007	2009	2010	2011	2012	2013	2014	2015
<b>PROMOCIÓN DEL EMPLEO AUTÓNOMO</b>	<b>343</b>	<b>442</b>	<b>415</b>	<b>622</b>	<b>201</b>	<b>0</b>	<b>180</b>	<b>569</b>
Subvenciones financieras	0	0	0	0	0	0	0	0
Subvenciones por establecimiento		442	415	622	201	0	180	569
Rentas de subsistencia	343							
<b>INTEGRACIÓN LABORAL DE PERSONAS CON DISCAPACIDAD</b>	<b>62</b>	<b>56</b>	<b>36</b>	<b>37</b>				
Centros especiales de empleo	52	39	36	37				
Proyectos generadores de empleo	5	1	1	1				
Mantenimiento puestos de trabajo	47	38	35	36				
Trabajadores discapacitados autónomos	10	17	0					

Año 2008: datos no disponibles.

Promoción del empleo autónomo: a partir del año 2009 desaparecen las subvenciones por renta de subsistencia y se incluyen las subvenciones por establecimiento como trabajador autónomo o por cuenta propia.

Fuente: Anuario de Estadísticas del Ministerio de Empleo y Seguridad Social

### 3.8.2. Evolución del importe de las ayudas de apoyo a la creación de empleo concedidas según programas.

Euros

	MURCIA (Región de)					ESPAÑA
	2011	2012	2013	2014	2015	2015
<b>TOTAL</b>	<b>10.667.207,2</b>	<b>6.269.171,9</b>	<b>4.961.781,5</b>	<b>6.473.742,9</b>	<b>9.340.976,8</b>	<b>268.457.139,9</b>
<b>APOYO AL EMPLEO EN COOPERATIVAS Y SOCIEDADES ANÓNIMAS LABORALES</b>	<b>569.736,0</b>	<b>215.000,0</b>	<b>223.000,0</b>	<b>138.394,0</b>	<b>158.201,5</b>	<b>9.466.847,6</b>
Bonificaciones de intereses de préstamos	0,0	0,0	0,0			58.148,1
Subvenciones por asistencia técnica	0,0	0,0	0,0	0,0	0,0	335.316,0
Subvenciones directas por inversión	0,0	0,0	0,0	0,0	0,0	1.052.598,5
Subvenciones por incorporación de socios trabajadores o socios de trabajo	428.736,0	53.000,0	63.000,0	0,0	158.201,5	6.242.648,8
Subvenciones para difusión, fomento y formación	141.000,0	162.000,0	160.000,0	138.394,0	0,0	1.778.136,3
<b>INTEGRACIÓN LABORAL DE PERSONAS CON DISCAPACIDAD</b>	<b>4.242.742,4</b>	<b>3.446.285,0</b>	<b>3.580.396,6</b>	<b>3.811.198,9</b>	<b>4.216.063,8</b>	<b>231.000.258,7</b>
Centros especiales de empleo	4.242.742,4	3.446.285,0	3.092.135,1	3.162.702,1	3.416.155,2	225.159.692,8
Proyectos generadores de empleo	10.976,6	0,0	0,0	0,0	0,0	2.237.024,1
Mantenimiento puestos de trabajo	3.960.639,3	3.235.391,6	2.887.062,6	2.960.939,7	3.204.928,6	210.223.813,1
Unidades de apoyo	271.126,5	210.893,4	205.072,5	201.762,4	211.226,6	12.698.855,7
Empleo con apoyo	0,0	0,0	0,0			263.740,6
Subvenciones por contratación indefinida en empresas del mercado ordinario			488.261,4	648.496,8	799.908,5	5.576.825,2
<b>FOMENTO DEL DESARROLLO LOCAL E IMPULSO DE LOS PROYECTOS Y EMPRESAS CALIFICADOS COMO I+E</b>	<b>1.597.028,8</b>	<b>1.251.886,9</b>	<b>1.158.384,9</b>	<b>1.208.450,0</b>	<b>1.160.511,6</b>	<b>17.702.090,7</b>
Estudios de mercado y campañas de promoción local	249.965,0	0,0	0,0			58.391,5
Proyectos y empresas calificados como I+E	0,0	0,0	0,0			339.082,7
Agentes de empleo y de desarrollo local	1.347.063,8	1.251.886,9	1.158.384,9			17.304.616,5
<b>PROMOCIÓN DEL EMPLEO AUTÓNOMO</b>	<b>4.257.700,0</b>	<b>1.356.000,0</b>	<b>0,0</b>	<b>1.315.700,0</b>	<b>3.806.200,0</b>	<b>10.287.942,8</b>
Subvenciones financieras	0,0	0,0	0,0	0,0	0,0	119.306,7
Subvenciones por establecimiento	4.257.700,0	1.356.000,0	0,0	1.315.700,0	3.806.200,0	9.538.973,7
Ayudas de asistencia técnica	0,0	0,0	0,0	0,0	0,0	606.725,8
Subvenciones para formación	0,0	0,0	0,0			22.936,6

*Son subvenciones del ámbito laboral financiadas con cargo a los Presupuestos Generales del Estado, para su gestión por las comunidades autónomas, establecidas en las Ordenes de distribución territorial de cada año (Conferencia Sectorial).*

**Fuente: Anuario de Estadísticas del Ministerio de Empleo y Seguridad Social**

### 3.8.3. Beneficiarios e importe de las ayudas concedidas para la integración laboral de personas con discapacidad por la contratación indefinida en empresas del mercado ordinario según tipo de jornada.

	BENEFICIARIOS			IMPORTE		
	2013	2014	2015	2013	2014	2015
<b>TOTAL (tipo de jornada)</b>	147	176	224	488.261,4	648.496,8	799.908,5
Tiempo completo	89	151	182	352.624,0	589.957,0	711.074,0
Tiempo parcial	58	25	42	135.637,4	58.539,8	88.834,5

*Importe expresado en euros.*

*En el año 2013 incluye el importe de subvenciones por adaptación de puestos de trabajo, 901,00 euros en tiempo completo.*

**Fuente: Anuario de Estadísticas del Ministerio de Empleo y Seguridad Social**

**3.8.4. Evolución de los beneficiarios de las ayudas concedidas para la integración laboral de personas con discapacidad por la contratación indefinida en empresas del mercado ordinario según sexo y edad.**

	BENEFICIARIOS		
	2013	2014	2015
<b>TOTAL</b>	<b>147</b>	<b>176</b>	<b>224</b>
Hombres	103	121	156
Mujeres	44	55	68
<b>TOTAL</b>	<b>147</b>	<b>176</b>	<b>224</b>
De 16 a 19	0	0	1
De 20 a 24	5	5	11
De 25 a 30	84	11	26
De 31 a 44	55	81	96
De 45 y más	3	79	90

*Fuente: Anuario de Estadísticas del Ministerio de Empleo y Seguridad Social*

### 3.8.5. Evolución de las subvenciones concedidas en apoyo a la creación de empleo según programas por la Dirección General de Relaciones Laborales y Economía Social. Beneficiarios y cuantía.

	2008	2009	2010	2011	2012	2013	2014	2015
<b>Trabajadores Beneficiarios</b>	<b>2.734</b>	<b>2.925</b>	<b>1.617</b>	<b>1.292</b>	<b>946</b>	<b>1.056</b>	<b>1.228</b>	<b>1.327</b>
Empleo en Cooperativas y Sociedades Laborales	531	573	386	395	228	218	198	226
Ayuda Adicional al Empleo en Economía Social	365	292	292	386	136	172	179	183
Reestructuración financiera	0	40	39	5	0	0	0	0
Asistencia Técnica en Economía Social	640	649	387	0	44	0	193	240
Organizaciones Empresariales de Economía Social	0	0	46	50	0	44	39	40
Inversiones en Economía Social	1.198	1.371	467	456	538	622	619	638
<b>Cuantía (euros)</b>	<b>9.840.051</b>	<b>12.623.178</b>	<b>9.565.631</b>	<b>8.275.976</b>	<b>4.173.111</b>	<b>3.778.664</b>	<b>3.617.416</b>	<b>4.166.967</b>
Empleo en Cooperativas y Sociedades Laborales	3.185.590	4.478.500	3.056.141	3.112.478	1.843.070	1.624.540	1.481.600	1.711.567
Ayuda Adicional al Empleo en Economía Social	1.394.116	1.368.000	1.300.167	1.459.232	500.000	550.000	550.000	550.000
Reestructuración financiera	0	231.122	200.000	60.000	0	0	0	0
Asistencia Técnica en Economía Social	77.883	99.678	78.125	0	4.934	0	60.000	80.000
Difusión y Fomento de la Economía Social	361.000	361.000	292.000	200.000	218.700	160.000	138.394	160.000
Organizaciones Empresariales de Economía Social	506.000	506.000	506.000	806.000	652.500	652.500	652.500	652.500
Inversiones en Economía Social	3.952.462	4.891.901	3.494.098	2.379.766	840.947	778.664	722.022	1.000.000
Orientación Profesional en Economía Social	63.000	63.000	44.100	44.100	0	0	0	0
Economía Social en las Universidades Públicas	0	20.000	15.000	14.400	12.960	12.960	12.900	12.900
Centros de Asesoramiento en Economía Social	300.000	603.977	580.000	200.000	100.000	0	0	0

*Fuente: Consejería de Desarrollo Económico, Turismo y Empleo. Dirección General de Relaciones Laborales y Economía Social*

### 3.9.1. Evolución de las autorizaciones de trabajo a extranjeros concedidas o denegadas según sexo.

	MURCIA (Región de)										ESPAÑA
	2006	2007	2008	2009	2010	2011	2012	2013	2014	2015	2015
<b>CONCEDIDOS</b>	<b>47.164</b>	<b>16.809</b>	<b>41.763</b>	<b>18.411</b>	<b>13.728</b>	<b>12.527</b>	<b>8.906</b>	<b>6.379</b>	<b>5.094</b>	<b>3.719</b>	<b>120.890</b>
Hombres	30.873	10.564	26.705	11.715	8.044	7.223	4.956	3.213	2.863	2.017	59.699
Mujeres	16.291	6.245	15.058	6.696	5.684	5.304	3.950	3.166	2.231	1.702	61.191
<b>DENEGADOS</b>	<b>2.746</b>	<b>1.226</b>	<b>2.113</b>	<b>1.769</b>	<b>1.272</b>	<b>1.499</b>	<b>1.420</b>	<b>762</b>	<b>1.078</b>	<b>731</b>	<b>17.462</b>
Hombres	1.991	940	1.574	1.219	738	1.025	908	464	740	519	12.108
Mujeres	755	286	539	550	534	474	512	298	338	212	5.354

*Murcia es la provincia del centro de trabajo.*

*Las autorizaciones de trabajo se clasifican temporalmente atendiendo a la fecha de inicio de efectos en el caso de las autorizaciones concedidas y a la fecha de resolución en el caso de las denegadas. Por tanto, el total de autorizaciones que se obtienen no deben ser coincidentes con las autorizaciones resueltas en esos mismos periodos.*

**Fuente: Ministerio de Empleo y Seguridad Social. Estadística de Autorizaciones de Trabajo a Extranjeros**

**G-3.9. Gráfico de la evolución de las autorizaciones de trabajo concedidas a extranjeros según sexo.**

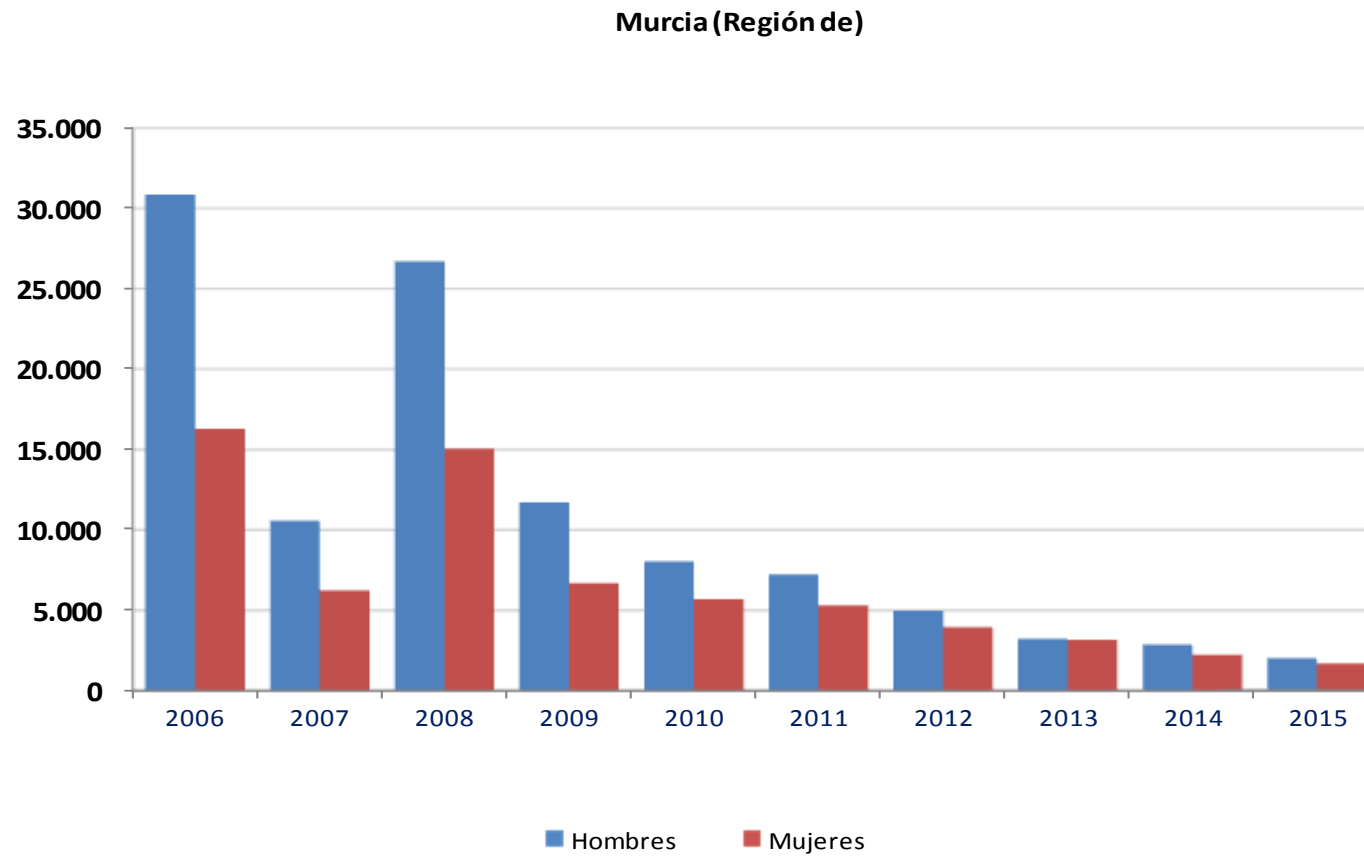

**Fuente: Ministerio de Empleo y Seguridad Social. Estadística de Autorizaciones de Trabajo a Extranjeros**

### 3.9.2. Evolución de las autorizaciones de trabajo concedidas a extranjeros según sexo y edad.

	MURCIA (Región de)										ESPAÑA	
	2006	2007	2008	2009	2010	2011	2012	2013	2014	2015	2015	
<b>TOTAL</b>												
<b>Total</b>	<b>47.164</b>	<b>16.809</b>	<b>41.763</b>	<b>18.411</b>	<b>13.728</b>	<b>12.527</b>	<b>8.906</b>	<b>6.379</b>	<b>5.094</b>	<b>3.719</b>	<b>120.890</b>	
De 16 a 24 años	9.545	4.865	6.294	3.372	2.096	1.405	780	403	244	174	9.323	
De 25 a 34 años	22.585	6.911	20.276	8.287	6.474	6.198	4.474	3.117	2.474	1.715	55.547	
De 35 a 44 años	10.590	3.624	10.415	4.216	3.248	3.438	2.511	1.943	1.671	1.260	37.280	
De 45 y más años	4.444	1.409	4.778	1.774	1.422	1.486	1.141	916	705	570	18.740	
<b>Hombres</b>												
<b>Total</b>	<b>30.873</b>	<b>10.564</b>	<b>26.705</b>	<b>11.715</b>	<b>8.044</b>	<b>7.223</b>	<b>4.956</b>	<b>3.213</b>	<b>2.863</b>	<b>2.017</b>	<b>59.699</b>	
De 16 a 24 años	6.212	3.232	4.033	2.221	1.281	893	450	232	143	89	4.603	
De 25 a 34 años	15.279	4.256	13.288	5.310	3.859	3.663	2.696	1.715	1.494	1.003	28.645	
De 35 a 44 años	6.764	2.217	6.605	2.584	1.810	1.986	1.348	949	965	699	19.268	
De 45 y más años	2.618	859	2.779	1.005	665	681	462	317	261	226	7.183	
<b>Mujeres</b>												
<b>Total</b>	<b>16.291</b>	<b>6.245</b>	<b>15.058</b>	<b>6.696</b>	<b>5.684</b>	<b>5.304</b>	<b>3.950</b>	<b>3.166</b>	<b>2.231</b>	<b>1.702</b>	<b>61.191</b>	
De 16 a 24 años	3.333	1.633	2.261	1.151	815	512	330	171	101	85	4.720	
De 25 a 34 años	7.306	2.655	6.988	2.977	2.615	2.535	1.778	1.402	980	712	26.902	
De 35 a 44 años	3.826	1.407	3.810	1.632	1.438	1.452	1.163	994	706	561	18.012	
De 45 y más años	1.826	550	1.999	769	757	805	679	599	444	344	11.557	

*Murcia es la provincia del centro de trabajo.*

**Fuente: Ministerio de Empleo y Seguridad Social. Estadística de Autorizaciones de Trabajo a Extranjeros**



### 3.9.3. Evolución de las autorizaciones de trabajo concedidas a extranjeros según sector de actividad, dependencia laboral y clase de autorización.

	MURCIA (Región de)										ESPAÑA
	2006	2007	2008	2009	2010	2011	2012	2013	2014	2015	2015
<b>SECTOR DE ACTIVIDAD</b>	<b>47.164</b>	<b>16.809</b>	<b>41.763</b>	<b>17.649</b>	<b>13.240</b>	<b>12.527</b>	<b>8.906</b>	<b>6.379</b>	<b>5.094</b>	<b>3.719</b>	<b>120.890</b>
Agrario	18.980	5.455	14.946	7.706	5.361	4.996	3.426	2.009	1.695	1.211	12.477
No agrario	25.077	10.105	23.165	9.789	7.441	7.060	5.201	4.071	3.019	2.278	97.250
Industria	2.756	1.285	2.615	836	605	444	281	204	144	98	3.492
Construcción	9.267	3.329	7.283	1.494	778	547	242	115	75	48	3.937
Servicios	13.054	5.491	13.267	7.459	6.058	6.069	4.678	3.752	2.800	2.132	89.821
No clasificables	3.107	1.249	3.652	154	438	471	279	299	380	230	11.163
<b>POR SU DEPENDENCIA LABORAL</b>	<b>47.164</b>	<b>16.809</b>	<b>41.763</b>	<b>17.649</b>	<b>13.240</b>	<b>12.527</b>	<b>8.906</b>	<b>6.379</b>	<b>5.094</b>	<b>3.719</b>	<b>120.890</b>
Cuenta propia	385	405	528	244	177	181	162	141	136	108	4.935
Cuenta ajena	46.779	16.404	41.235	17.405	13.063	12.336	8.721	6.200	4.893	3.550	108.967
<b>POR CLASE DE AUTORIZACIÓN</b>	<b>47.164</b>	<b>16.809</b>	<b>41.763</b>	<b>17.649</b>	<b>13.240</b>	<b>12.527</b>	<b>8.906</b>	<b>6.379</b>	<b>5.094</b>	<b>3.719</b>	<b>120.890</b>
De residencia temporal y trabajo por cuenta ajena											
Iniciales	4.398	3.249	879	1.980	1.235	3.471	2.838	1.791	1.288	1.063	34.508
Renovadas	41.239	9.793	32.987	10.381	7.896	6.155	4.094	3.212	2.755	1.812	44.240
Otras autorizaciones						12	21	7	3	1	1.656
De residencia temporal y trabajo por cuenta propia											
Iniciales	20	7	1	6	11	65	99	83	85	69	3.047
Renovadas	364	398	527	238	165	115	61	55	50	36	1.726
Por arraigo o protección internacional	934	1.839	5.412	4.874	3.895	2.660	1.606	1.063	832	659	27.130
Autorizaciones para trabajar	209	1.523	1.957	170	38	39	142	133	16	20	1.672
Autorizaciones Ley 14/2013 (permiso único)								15	36	29	5.901

Murcia es la provincia del centro de trabajo.

Por su dependencia y clase de autorización: Incluye autorizaciones no contempladas en el desglose, como autorizaciones de residencia temporal y trabajo que permiten realizar tanto una actividad por cuenta ajena como por cuenta propia.

**Fuente: Ministerio de Empleo y Seguridad Social. Estadística de Autorizaciones de Trabajo a Extranjeros**

### 3.9.4. Evolución de las autorizaciones de trabajo concedidas a extranjeros según país de nacionalidad.

	MURCIA (Región de)										ESPAÑA
	2006	2007	2008	2009	2010	2011	2012	2013	2014	2015	2015
<b>TOTAL</b>	<b>47.164</b>	<b>16.809</b>	<b>41.763</b>	<b>18.411</b>	<b>13.728</b>	<b>12.527</b>	<b>8.906</b>	<b>6.379</b>	<b>5.094</b>	<b>3.719</b>	<b>120.890</b>
<b>EUROPA</b>	<b>5.388</b>	<b>1.927</b>	<b>3.790</b>	<b>919</b>	<b>744</b>	<b>842</b>	<b>771</b>	<b>603</b>	<b>442</b>	<b>308</b>	<b>6.950</b>
Albania				0	0	0	1	1	1	0	50
Bielorrusia				10	10	7	6	10	3	4	154
Bosnia-Herzegovina	4	3	2	1	1	1	2	0	0	0	18
Bulgaria	1.234	315	427								
Croacia	0	0	1	1	1	0	0	0	0		
Eslovaquia	3	0	0								
Moldavia				50	36	35	25	13	14	4	345
Polonia	8	0	0								
Rumania	1.846	1.030	1.247								
Rusia	299	84	285	135	91	110	72	51	42	28	2.452
Serbia		0	5	3	2	5	2	3	2	1	152
Serbia y Montenegro	5										
Turquía				6	15	21	23	27	35	9	279
Ucrania				713	588	643	517	390	344	261	3.431
Resto Europa	1.989	495	1.823	0	0	20	123	108	1	1	69
<b>ÁFRICA</b>	<b>15.823</b>	<b>5.986</b>	<b>14.382</b>	<b>7.561</b>	<b>4.903</b>	<b>4.769</b>	<b>3.424</b>	<b>2.070</b>	<b>2.106</b>	<b>1.569</b>	<b>29.488</b>
Angola	1	1	2	0	0	0	0	0	0	0	22
Argelia	794	204	600	238	163	120	106	63	51	51	1.133
Cabo Verde	0	0	0	0	0	0	1	1	0	0	114
Camerún				11	11	8	11	8	6	3	207
Egipto	14	15	15	12	4	3	4	1	0	0	152
Gambia	36	6	42	20	14	29	27	23	21	20	845
Ghana	564	153	481	253	96	149	76	39	33	31	630
Guinea Conackry	78	13	60	29	16	26	28	35	29	27	420
Guinea Ecuatorial	27	16	20	12	7	7	3	2	2	2	369
Guinea-Bissau	4	4	10	3	7	4	4	5	3	3	236
Malí	372	75	414	245	200	197	257	177	164	101	2.122
Marruecos	12.999	5.224	12.013	6.411	4.108	3.876	2.571	1.407	1.474	1.054	14.828

### 3.9.4. Evolución de las autorizaciones de trabajo concedidas a extranjeros según país de nacionalidad.

	MURCIA (Región de)										ESPAÑA
	2006	2007	2008	2009	2010	2011	2012	2013	2014	2015	2015
Mauritania	34	15	43	19	11	13	14	10	12	10	392
Nigeria	459	110	267	103	80	53	64	54	38	30	1.385
Senegal	326	113	329	162	162	244	220	201	238	206	5.752
Túnez	5	4	5								
Resto Africa	110	33	81	43	24	40	38	44	35	31	881
<b>AMÉRICA NORTE</b>	<b>20</b>	<b>12</b>	<b>13</b>	<b>10</b>	<b>7</b>	<b>11</b>	<b>3</b>	<b>4</b>	<b>9</b>	<b>8</b>	<b>1.403</b>
Canadá	3	6	2	2	0	1	0	1	1	1	235
Estados Unidos	17	6	11	8	7	10	3	3	8	7	1.168
<b>AMÉRICA CENTRAL Y DEL SUR</b>	<b>24.902</b>	<b>8.216</b>	<b>22.527</b>	<b>8.406</b>	<b>7.082</b>	<b>6.367</b>	<b>4.262</b>	<b>3.347</b>	<b>2.189</b>	<b>1.573</b>	<b>60.647</b>
Argentina	531	222	441	216	174	152	110	62	48	21	2.487
Bolivia	3.500	761	4.550	3.502	3.647	3.557	2.385	1.979	1.044	625	9.569
Brasil	201	120	254	242	202	193	128	93	63	49	3.782
Colombia	2.008	1.089	1.937	770	495	391	216	122	115	72	4.233
Cuba	103	111	109	95	88	62	43	33	28	15	1.611
Chile	122	89	123	70	60	56	48	28	18	23	1.351
Ecuador	17.241	4.996	13.936	2.523	1.405	845	416	231	183	146	2.084
El Salvador	4	4	10	8	13	18	18	16	12	11	1.005
Honduras				46	88	103	80	87	75	80	7.389
Méjico	23	22	33	37	22	29	17	8	8	9	1.192
Nicaragua	5	2	9	13	69	128	139	156	158	153	4.896
Panamá	2	0	4	3	3	3	5	4	4	6	69
Paraguay	150	83	310	413	444	484	457	342	294	246	11.183
Perú	678	472	345	189	161	115	42	24	16	13	2.761
Rep. Dominicana	88	109	140	109	89	73	35	62	47	31	2.529
Uruguay	101	49	119	59	36	41	28	17	10	5	1.028
Venezuela	107	61	143	102	63	75	51	44	28	39	2.956
Resto América Central y del Sur	38	26	64	9	23	42	44	39	38	29	522
<b>ASIA</b>	<b>1.029</b>	<b>665</b>	<b>1.046</b>	<b>749</b>	<b>500</b>	<b>536</b>	<b>446</b>	<b>353</b>	<b>345</b>	<b>260</b>	<b>22.213</b>
Armenia				22	15	6	13	6	5	4	599
Bangladesh	15	12	23	17	17	15	16	12	11	6	1.122

### 3.9.4. Evolución de las autorizaciones de trabajo concedidas a extranjeros según país de nacionalidad.

	MURCIA (Región de)										ESPAÑA
	2006	2007	2008	2009	2010	2011	2012	2013	2014	2015	2015
China	348	462	471	464	288	280	188	131	93	85	6.391
Corea del Sur	3	2	2	0	0	0	2	1	1	0	190
Filipinas	7	25	18	13	14	7	4	1	0	1	2.305
Georgia				54	45	58	62	44	30	25	1.197
India	379	72	287	116	70	126	105	109	144	74	2.381
Irán	8	2	6	0	2	0	0	0	0	0	233
Japón	7	3	5	7	3	3	3	4	1	0	313
Pakistán	136	34	91	38	34	26	44	39	56	57	5.924
Resto Asia	126	53	143	18	12	15	9	6	4	8	1.558
<b>OCEANÍA</b>	<b>1</b>	<b>2</b>	<b>1</b>	<b>0</b>	<b>1</b>	<b>1</b>	<b>0</b>	<b>0</b>	<b>0</b>	<b>0</b>	<b>131</b>
<b>NO CONSTA</b>	<b>1</b>	<b>1</b>	<b>4</b>	<b>4</b>	<b>3</b>	<b>1</b>	<b>0</b>	<b>2</b>	<b>3</b>	<b>1</b>	<b>58</b>

Murcia es la provincia del centro de trabajo.

Fuente: Ministerio de Empleo y Seguridad Social. Estadística de Autorizaciones de Trabajo a Extranjeros

### 3.9.5. Evolución del número de empresas de economía social constituidas/registradas y socios de las mismas.

	MURCIA (Región de)													
	Nº sociedades							Nº socios						
	2009	2010	2011	2012	2013	2014	2015	2009	2010	2011	2012	2013	2014	2015
<b>SOCIEDADES COOPERATIVAS CONSTITUIDAS</b>	<b>133</b>	<b>137</b>	<b>82</b>	<b>80</b>	<b>86</b>	<b>132</b>	<b>153</b>	<b>511</b>	<b>504</b>	<b>321</b>	<b>341</b>	<b>287</b>	<b>424</b>	<b>486</b>
De trabajo asociado	122	130	74	66	76	125	145	450	460	289	203	234	364	460
De viviendas	8	3	3	8	3	1	4	37	11	16	90	16	3	12
Agrarias	2	3	4	5	4	2	3	10	21	13	20	27	7	11
De servicios	1	0	1	1	1	1	1	14	0	3	28	3	5	3
De consumidores y usuarios	0	0	0	0	0	1	0	0	0	0	0	0	20	0
De transportistas	0	1	0	0	2	2	0	0	12	0	0	7	25	0
<b>SOCIEDADES LABORALES REGISTRADAS</b>	<b>100</b>	<b>115</b>	<b>98</b>	<b>69</b>	<b>37</b>	<b>28</b>	<b>31</b>	<b>349</b>	<b>392</b>	<b>347</b>	<b>241</b>	<b>166</b>	<b>91</b>	<b>98</b>
Sociedades Anónimas Laborales	0	0	0	1	0	0	0	0	0	0	4	0	0	0
Sociedades Limitadas Laborales	100	115	98	68	37	28	31	349	392	347	237	166	91	98

*Son socios iniciales. Sociedades laborales registradas quedan excluidos socios entidades.*

**Fuente: Ministerio de Empleo y Seguridad Social. Subdirección General de Estadística**

### 3.10.1. Coste laboral por trabajador y mes según componentes del coste y sectores de actividad. CNAE-2009.

	IV Trimestre 2014 VALOR (euros)					IV Trimestre 2015 VALOR (euros)						
	Secciones de la B a la S	Industria (B a E)	Construcción (F)	Servicios (G a S)	INDICE	TASA	Secciones de la B a la S	Industria (B a E)	Construcción (F)	Servicios (G a S)	INDICE	TASA
<b>MURCIA (Región de)</b>												
<b>COSTE TOTAL</b>	<b>2.393,92</b>	<b>2.740,66</b>	<b>2.549,24</b>	<b>2.298,41</b>	<b>103,9</b>	<b>0,4</b>	<b>2.425,31</b>	<b>2.713,32</b>	<b>2.481,91</b>	<b>2.353,03</b>	<b>105,3</b>	<b>1,3</b>
Coste salarial total	1.810,23	2.037,94	1.865,73	1.750,89	107,0	1,9	1.825,25	2.026,40	1.788,41	1.779,93	107,9	0,8
Coste salarial ordinario	1.459,64	1.595,28	1.426,34	1.429,10			1.473,63	1.596,47	1.417,18	1.448,24		
Otros costes no salariales	583,69	702,72	683,51	547,52	95,5	-3,9	600,06	686,92	693,50	573,10	98,2	2,8
Coste por percepciones no salariales	60,31	73,09	75,68	56,09			74,62	69,85	99,36	74,08		
Coste por cotizaciones obligatorias	535,69	641,53	618,51	503,98			541,71	637,16	611,90	514,29		
Subvenciones y bonificaciones de la Seguridad Social (-)	12,32	11,90	10,68	12,55			16,28	20,10	17,76	15,27		
<b>ESPAÑA</b>												
<b>COSTE TOTAL</b>	<b>2.638,80</b>	<b>3.202,56</b>	<b>2.849,36</b>	<b>2.518,01</b>	<b>103,9</b>	<b>-0,5</b>	<b>2.671,39</b>	<b>3.190,73</b>	<b>2.790,79</b>	<b>2.565,58</b>	<b>105,2</b>	<b>1,2</b>
Coste salarial total	1.991,84	2.400,78	2.058,25	1.909,90	105,7	-0,2	2.026,14	2.416,20	2.019,53	1.953,13	107,6	1,7
Coste salarial ordinario	1.628,75	1.894,35	1.624,93	1.578,62			1.641,46	1.893,20	1.626,14	1.595,08		
Otros costes no salariales	646,96	801,78	791,11	608,11	98,5	-1,5	645,25	774,53	771,26	612,45	98,3	-0,3
Coste por percepciones no salariales	77,87	108,28	135,17	68,33			73,77	82,10	114,03	69,50		
Coste por cotizaciones obligatorias	584,52	709,96	672,92	554,91			590,90	715,11	674,55	561,90		
Subvenciones y bonificaciones de la Seguridad Social (-)	15,42	16,45	16,98	15,12			19,43	22,68	17,31	18,96		

Índice base año 2012.

Tasa de variación sobre el mismo trimestre del año anterior.

Fuente: INE. Encuesta Trimestral de Coste Laboral

**G-3.10. Gráfico de la evolución del coste salarial total por trabajador y mes.**

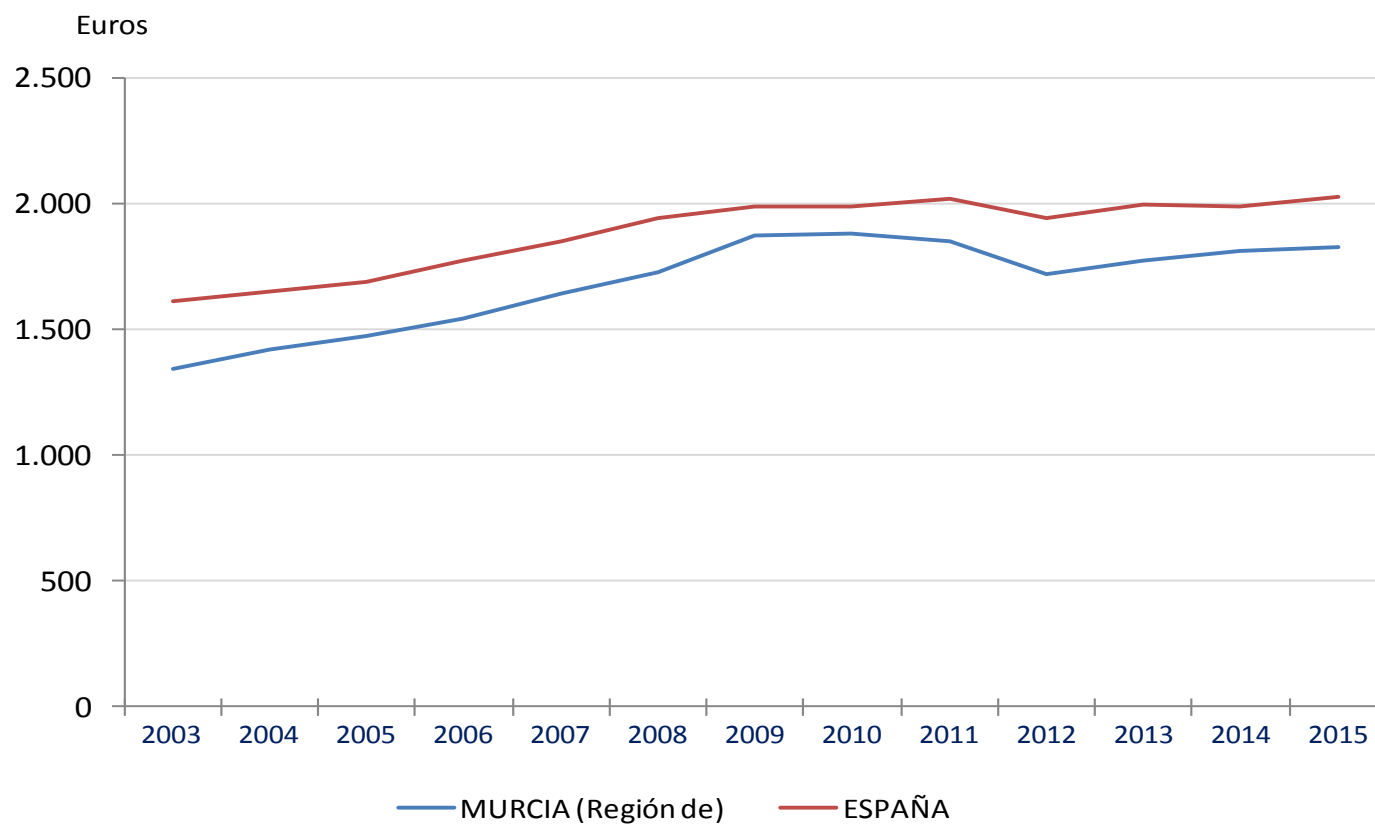

*Los datos corresponden al IV trimestre de cada año.*

**Fuente: INE. Encuesta Trimestral de Coste Laboral**

### 3.10.2. Coste laboral por hora trabajada según componentes del coste y sectores de actividad. CNAE-2009.

	IV Trimestre 2014						IV Trimestre 2015					
	VALOR (euros)						VALOR (euros)					
	Secciones de la B a la S	Industria (B a E)	Construcción (F)	Servicios (G a S)	INDICE	TASA	Secciones de la B a la S	Industria (B a E)	Construcción (F)	Servicios (G a S)	INDICE	TASA
<b>MURCIA (Región de)</b>												
Coste total por hora efectiva	18,25	19,10	17,59	18,07	101,0	-1,5	18,53	19,53	17,31	18,36	102,5	1,5
Coste salarial total por hora efectiva	13,80	14,20	12,87	13,76	103,9	0,0	13,94	14,58	12,48	13,89	105,0	1,0
Coste salarial ordinario por hora efectiva	11,12	11,12	9,84	11,23			11,26	11,49	9,89	11,30		
Otros costes por hora efectiva	4,45	4,90	4,72	4,31	92,9	-5,7	4,59	4,95	4,83	4,47	95,8	3,1
Coste por hora extraordinaria	15,70						16,03					
<b>ESPAÑA</b>												
Coste total por hora efectiva	20,34	22,88	19,94	19,84	104,0	-1,2	20,66	22,88	19,52	20,28	105,7	1,6
Coste salarial total por hora efectiva	15,35	17,15	14,40	15,05	105,9	-0,8	15,67	17,33	14,12	15,44	108,1	2,1
Coste salarial ordinario por hora efectiva	12,55	13,53	11,37	12,44			12,69	13,58	11,37	12,61		
Otros costes por hora efectiva	4,99	5,73	5,54	4,79	98,6	-2,2	4,99	5,55	5,40	4,84	98,6	0,0
Coste por hora extraordinaria	15,64						15,72					

Índice base año 2012.

Tasa de variación sobre el mismo trimestre del año anterior.

Fuente: INE. Encuesta Trimestral de Coste Laboral



### 3.10.3. Tiempo de trabajo por trabajador y mes según tipo de jornada, desagregación del tiempo de trabajo y sectores de actividad.

	IV Trimestre 2014				IV Trimestre 2015			
	Secciones de la B a la S	Industria (B a E)	Construcción (F)	Servicios (G a S)	Secciones de la B a la S	Industria (B a E)	Construcción (F)	Servicios (G a S)
<b>MURCIA (Región de)</b>								
<b>TOTAL TRABAJADORES</b>								
Horas pactadas	149,30	161,10	162,40	145,50	151,40	160,80	162,10	148,50
Horas efectivas	131,20	143,50	145,00	127,20	130,90	139,00	143,40	128,20
Horas no trabajadas	18,80	19,14	18,01	18,77	21,17	22,76	18,98	20,94
Horas extraordinarias	0,66	1,53	0,52	0,45	0,65	0,92	0,28	0,61
Horas pagadas	149,60	162,30	162,70	145,50	151,70	161,20	162,20	148,80
<b>Trabajadores a tiempo completo</b>								
Horas pactadas	169,10	170,70	170,10	168,50	169,20	170,70	170,50	168,70
Horas efectivas	147,90	151,40	151,40	146,50	145,80	147,10	150,60	145,00
Horas no trabajadas	22,07	21,04	19,25	22,64	24,21	24,69	20,24	24,41
Horas extraordinarias	0,82	1,73	0,57	0,57	0,77	1,05	0,31	0,73
Horas pagadas	169,40	172,10	170,40	168,50	169,50	171,20	170,70	168,90
<b>Trabajadores a tiempo parcial</b>								
Horas pactadas	89,90	97,20	83,00	89,20	96,20	99,50	72,50	96,30
Horas efectivas	81,10	90,80	77,90	80,10	84,80	88,70	66,90	84,70
Horas no trabajadas	8,97	6,61	5,09	9,31	11,74	10,84	5,62	11,97
Horas extraordinarias	0,17	0,19	0,00	0,17	0,28	0,08	0,00	0,31
Horas pagadas	90,00	97,40	83,00	89,40	96,40	99,50	72,50	96,50
<b>ESPAÑA</b>								
<b>TOTAL TRABAJADORES</b>								
Horas pactadas	149,20	163,20	163,50	145,60	149,40	163,30	163,00	145,90
Horas efectivas	129,70	140,00	142,90	126,90	129,30	139,40	143,00	126,50
Horas no trabajadas	20,10	24,36	21,25	19,22	20,79	25,00	20,68	20,00
Horas extraordinarias	0,62	1,04	0,60	0,54	0,63	1,06	0,59	0,55
Horas pagadas	149,60	164,00	164,00	145,90	149,80	164,10	163,30	146,20
<b>Trabajadores a tiempo completo</b>								
Horas pactadas	168,50	170,40	170,90	167,90	168,60	170,40	170,90	167,90
Horas efectivas	146,00	145,70	149,20	145,90	145,40	145,20	149,90	145,10
Horas no trabajadas	23,18	25,89	22,44	22,60	23,85	26,42	21,81	23,42
Horas extraordinarias	0,66	1,12	0,65	0,56	0,66	1,14	0,65	0,54

### 3.10.3. Tiempo de trabajo por trabajador y mes según tipo de jornada, desagregación del tiempo de trabajo y sectores de actividad.

	IV Trimestre 2014				IV Trimestre 2015			
	Secciones de la B a la S	Industria (B a E)	Construcción (F)	Servicios (G a S)	Secciones de la B a la S	Industria (B a E)	Construcción (F)	Servicios (G a S)
Horas pagadas	168,90	171,30	171,40	168,10	168,90	171,20	171,40	168,10
<b>Trabajadores a tiempo parcial</b>								
Horas pactadas	86,60	93,70	82,10	86,20	87,90	91,80	85,20	87,70
Horas efectivas	76,90	84,40	74,00	76,50	77,60	81,50	75,70	77,40
Horas no trabajadas	10,14	9,53	8,14	10,22	10,92	10,62	9,55	10,97
Horas extraordinarias	0,47	0,29	0,02	0,49	0,55	0,32	0,00	0,58
Horas pagadas	87,00	93,90	82,10	86,70	88,40	92,10	84,00	88,20

Índice base año 2012.

Fuente: INE. Encuesta Trimestral de Coste Laboral

## 3.10.4. Evolución del coste salarial por trabajador y mes.

	MURCIA (Región de)			ESPAÑA				
	Coste salarial total		Tasa	Coste salarial ordinario		Coste salarial total		Coste salarial ordinario
	Valor	Índice		Valor	Índice	Valor	Índice	Tasa
<b>2015</b>								
IV Trimestre 2015	1.825,25	107,9	0,8	1.473,63	2.026,14	107,6	1,7	1.641,46
III Trimestre 2015	1.613,85	95,4	0,8	1.457,46	1.809,88	96,1	0,5	1.644,15
II Trimestre 2015	1.711,73	101,2	-0,9	1.446,49	1.941,74	103,1	0,6	1.634,66
I Trimestre 2015	1.642,29	97,1	1,9	1.465,46	1.831,70	97,2	1,4	1.638,57
<b>2014</b>								
IV Trimestre 2014	1.810,23	107,0	1,9	1.459,64	1.991,84	105,7	-0,2	1.628,75
III Trimestre 2014	1.601,56	94,6	0,0	1.448,98	1.800,46	95,6	-0,1	1.640,82
II Trimestre 2014	1.727,48	102,1	-0,8	1.457,31	1.929,58	102,4	0,0	1.632,10
I Trimestre 2014	1.611,71	95,2	1,0	1.451,42	1.805,76	95,9	-0,2	1.632,94
<b>2013</b>								
IV Trimestre 2013	1.777,12	105,0	3,3	1.452,29	1.995,68	106,0	2,5	1.627,93
III Trimestre 2013	1.601,91	94,7	-2,7	1.442,95	1.801,42	95,6	-0,2	1.641,23
II Trimestre 2013	1.741,14	102,9	-2,1	1.459,00	1.928,72	102,4	-0,6	1.632,35
I Trimestre 2013	1.595,68	94,3	-1,6	1.445,84	1.809,22	96,1	-1,8	1.633,32
<b>2012</b>								
IV Trimestre 2012	1.720,82	101,7	-7,1	1.436,43	1.946,91	103,4	-3,6	1.633,16
III Trimestre 2012	1.646,52	97,3	2,2	1.442,14	1.805,63	95,9	0,3	1.644,48
II Trimestre 2012	1.778,67	105,1	0,1	1.454,87	1.939,73	103,0	0,0	1.635,93
I Trimestre 2012	1.622,39	95,9	-0,4	1.444,32	1.841,89	97,8	1,2	1.641,99
<b>2011</b>								
IV Trimestre 2011	1.851,62	109,4	-1,7	1.430,76	2.020,13	107,3	1,4	1.632,65
III Trimestre 2011	1.610,70	95,2	-1,8	1.444,91	1.800,84	95,6	1,2	1.641,19
II Trimestre 2011	1.777,68	105,1	-1,1	1.439,89	1.938,78	102,9	0,6	1.627,17
I Trimestre 2011	1.629,24	96,3	-0,9	1.438,26	1.819,62	96,6	1,0	1.621,98
<b>2010</b>								
IV Trimestre 2010	1.883,94	111,3	0,4	1.489,97	1.992,90	105,8	0,0	1.608,64
III Trimestre 2010	1.640,04	96,9	1,4	1.472,86	1.779,27	94,5	0,1	1.620,35
II Trimestre 2010	1.798,03	106,3	5,8	1.465,17	1.926,75	102,3	1,8	1.614,18
I Trimestre 2010	1.643,42	97,1	5,7	1.455,41	1.802,00	95,7	1,9	1.618,75

### 3.10.4. Evolución del coste salarial por trabajador y mes.

	MURCIA (Región de)			ESPAÑA					
	Coste salarial total		Tasa	Coste salarial ordinario		Coste salarial total		Tasa	Coste salarial ordinario
	Valor	Índice		Valor	Índice	Valor	Índice		Valor
<b>2009</b>									
IV Trimestre 2009	1.877,19	110,9	8,6	1.435,22	105,8	1.993,15	105,8	2,7	1.612,53
III Trimestre 2009	1.617,67	95,6	8,6	1.468,19	94,3	1.776,61	94,3	3,1	1.621,76
II Trimestre 2009	1.699,94	100,5	6,9	1.437,68	100,5	1.893,28	100,5	4,1	1.607,17
I Trimestre 2009	1.554,13	91,8	5,9	1.418,64	93,9	1.768,87	93,9	2,9	1.603,15
<b>2008</b>									
IV Trimestre 2008	1.729,11	102,2	5,0	1.376,52	103,0	1.940,29	103,0	4,8	1.577,65
III Trimestre 2008	1.490,18	88,1	6,9	1.381,54	91,4	1.722,45	91,4	5,3	1.575,30
II Trimestre 2008	1.590,72	94,0	6,8	1.366,41	96,5	1.818,35	96,5	5,0	1.553,51
I Trimestre 2008	1.466,90	86,7	5,6	1.332,66	91,3	1.719,02	91,3	5,2	1.538,43

Índice base año 2012.

Tasa de variación sobre el mismo trimestre del año anterior.

Fuente: INE. Encuesta Trimestral de Coste Laboral

## 3.10.5. Evolución del coste salarial por hora trabajada.

	MURCIA (Región de)			ESPAÑA					
	Coste salarial total por hora efectiva			Coste salarial ordinario por hora efectiva	Coste salarial total por hora efectiva			Coste salarial ordinario por hora efectiva	
	Valor	Índice	Tasa	Valor	Valor	Índice	Tasa	Valor	
<b>2015</b>									
IV Trimestre 2015	13,94	105,0	1,0	11,26	15,67	108,1	2,1	12,69	
III Trimestre 2015	13,45	101,3	-2,1	12,14	14,87	102,6	-0,2	13,51	
II Trimestre 2015	12,99	97,8	-1,3	10,98	14,77	101,9	0,4	12,43	
I Trimestre 2015	12,18	91,7	1,2	10,87	13,67	94,3	2,1	12,23	
<b>2014</b>									
IV Trimestre 2014	13,80	103,9	0,0	11,12	15,35	105,9	-0,8	12,55	
III Trimestre 2014	13,74	103,5	0,7	12,43	14,90	102,8	0,3	13,58	
II Trimestre 2014	13,16	99,1	4,6	11,10	14,71	101,5	3,7	12,44	
I Trimestre 2014	12,03	90,6	-1,2	10,83	13,39	92,4	-1,8	12,11	
<b>2013</b>									
IV Trimestre 2013	13,80	103,9	2,8	11,28	15,48	106,8	2,2	12,63	
III Trimestre 2013	13,65	102,8	-3,7	12,29	14,86	102,6	0,1	13,54	
II Trimestre 2013	12,58	94,7	-7,2	10,54	14,19	97,9	-2,6	12,01	
I Trimestre 2013	12,18	91,7	1,8	11,03	13,63	94,1	1,8	12,30	
<b>2012</b>									
IV Trimestre 2012	13,43	101,1	-6,3	11,21	15,14	104,5	-2,7	12,70	
III Trimestre 2012	14,18	106,8	4,3	12,42	14,85	102,5	0,3	13,53	
II Trimestre 2012	13,55	102,0	1,6	11,08	14,57	100,6	1,0	12,29	
I Trimestre 2012	11,97	90,1	1,4	10,65	13,39	92,4	1,5	11,94	
<b>2011</b>									
IV Trimestre 2011	14,33	107,9	0,1	11,07	15,56	107,4	2,2	12,58	
III Trimestre 2011	13,60	102,4	1,0	12,20	14,81	102,2	4,5	13,49	
II Trimestre 2011	13,34	100,5	0,1	10,81	14,42	99,5	1,3	12,10	
I Trimestre 2011	11,81	88,9	-1,7	10,42	13,19	91,0	0,2	11,76	
<b>2010</b>									
IV Trimestre 2010	14,31	107,8	-0,3	11,32	15,22	105,0	1,3	12,29	
III Trimestre 2010	13,47	101,4	-0,1	12,10	14,17	97,8	-0,9	12,90	

### 3.10.5. Evolución del coste salarial por hora trabajada.

	MURCIA (Región de)			ESPAÑA				
	Coste salarial total por hora efectiva			Coste salarial ordinario por hora efectiva	Coste salarial total por hora efectiva			Coste salarial ordinario por hora efectiva
	Valor	Índice	Tasa	Valor	Valor	Índice	Tasa	Valor
II Trimestre 2010	13,33	100,4	5,4	10,87	14,24	98,3	1,4	11,93
I Trimestre 2010	12,02	90,5	5,8	10,65	13,17	90,9	2,9	11,83
<b>2009</b>								
IV Trimestre 2009	14,36	108,1	11,1	10,98	15,02	103,7	5,3	12,15
III Trimestre 2009	13,48	101,5	8,7	12,23	14,30	98,7	3,9	13,05
II Trimestre 2009	12,65	95,3	12,0	10,70	14,04	96,9	9,8	11,92
I Trimestre 2009	11,36	85,5	5,5	10,37	12,80	88,3	2,4	11,60
<b>2008</b>								
IV Trimestre 2008	12,92	97,3	3,6	10,28	14,27	98,5	2,7	11,60
III Trimestre 2008	12,40	93,4	6,3	11,50	13,76	95,0	6,0	12,58
II Trimestre 2008	11,29	85,0	4,2	9,70	12,79	88,3	2,0	10,93
I Trimestre 2008	10,77	81,1	9,3	9,78	12,50	86,3	9,3	11,19

Índice base año 2008.

Tasa de variación sobre el mismo trimestre del año anterior.

Fuente: INE. Encuesta Trimestral de Coste Laboral

### 3.10.6. Costes laborales y estructura porcentual según componentes del coste y sectores de actividad. CNAE-2009.

Euros

MURCIA (Región de)	2014				2015			
	TOTAL	Industria	Construcción	Servicios	TOTAL	Industria	Construcción	Servicios
<b>Costes laborales</b>								
<b>COSTE BRUTO</b>	<b>27.386,28</b>	<b>31.125,60</b>	<b>28.195,96</b>	<b>26.430,82</b>	<b>27.556,27</b>	<b>31.325,11</b>	<b>27.351,70</b>	<b>26.676,77</b>
Sueldos y Salarios	20.260,48	22.622,17	19.950,81	19.715,46	20.384,11	22.943,06	19.354,29	19.846,82
Cotizaciones Obligatorias	6.387,06	7.607,43	7.360,14	6.021,66	6.443,28	7.562,01	7.213,47	6.122,25
Cotizaciones Voluntarias	92,32	192,61	72,32	70,91	95,80	190,95	64,00	76,17
Prestaciones Sociales	171,41	264,97	90,31	154,93	165,80	197,69	76,58	164,24
Indemnizaciones por despido	177,84	128,40	332,40	177,99	173,70	151,53	304,29	169,92
Formación Profesional	54,32	123,93	41,91	39,35	53,89	95,52	46,07	44,79
Gastos de Transporte	3,06	1,84	1,01	3,49	12,14	1,18	0,00	15,73
Gastos de carácter social	10,15	13,33	0,00	10,20	9,72	18,00	0,47	8,55
Otros Gastos	229,64	170,92	347,06	236,83	217,83	165,17	292,53	228,30
<b>SUBVENCIONES Y DEDUCCIONES</b>	<b>133,32</b>	<b>121,43</b>	<b>111,36</b>	<b>137,82</b>	<b>176,59</b>	<b>190,13</b>	<b>140,11</b>	<b>176,13</b>
<b>COSTE NETO</b>	<b>27.252,96</b>	<b>31.004,17</b>	<b>28.084,60</b>	<b>26.293,00</b>	<b>27.379,68</b>	<b>31.134,98</b>	<b>27.211,59</b>	<b>26.500,64</b>
<b>Estructura porcentual</b>								
<b>COSTE BRUTO</b>	<b>100,00</b>	<b>100,00</b>	<b>100,00</b>	<b>100,00</b>	<b>100,00</b>	<b>100,00</b>	<b>100,00</b>	<b>100,00</b>
Sueldos y Salarios	73,98	72,68	70,76	74,59	73,97	73,24	70,76	74,40
Cotizaciones Obligatorias	23,32	24,44	26,10	22,78	23,38	24,14	26,37	22,95
Cotizaciones Voluntarias	0,34	0,62	0,26	0,27	0,35	0,61	0,23	0,29
Prestaciones Sociales	0,63	0,85	0,32	0,59	0,60	0,63	0,28	0,62
Indemnizaciones por despido	0,65	0,41	1,18	0,67	0,63	0,48	1,11	0,64
Formación Profesional	0,20	0,40	0,15	0,15	0,20	0,30	0,17	0,17
Gastos de Transporte	0,01	0,01	0,00	0,01	0,04	0,00	0,00	0,06
Gastos de carácter social	0,04	0,04	0,00	0,04	0,04	0,06	0,00	0,03
Otros Gastos	0,84	0,55	1,23	0,90	0,79	0,53	1,07	0,86

Coste Bruto: excluye dietas y gastos de viaje.

Coste Neto: deducidas subvenciones y deducciones.

**Fuente: INE. Encuesta Anual de Coste Laboral**

### 3.10.7. Costes laborales y estructura porcentual según componentes del coste y tamaño de las unidades. CNAE-2009.

Euros

MURCIA (Región de)	2014				2015			
	TOTAL	De 1 a 49 ocupados	De 50 a 199 ocupados	De 200 y más ocupados	TOTAL	De 1 a 49 ocupados	De 50 a 199 ocupados	De 200 y más ocupados
<b>Costes laborales</b>								
<b>COSTE BRUTO</b>	<b>27.386,28</b>	<b>22.995,80</b>	<b>26.251,52</b>	<b>36.660,30</b>	<b>27.556,27</b>	<b>22.640,35</b>	<b>28.471,41</b>	<b>36.869,23</b>
Sueldos y Salarios	20.260,48	16.707,77	19.476,02	27.680,89	20.384,11	16.419,02	21.046,44	27.947,56
Cotizaciones Obligatorias	6.387,06	5.570,13	6.207,81	8.092,98	6.443,28	5.510,58	6.770,88	8.118,93
Cotizaciones Voluntarias	92,32	46,15	63,80	200,44	95,80	48,04	55,06	212,03
Prestaciones Sociales	171,41	87,95	112,57	370,45	165,80	73,07	149,10	361,83
Indemnizaciones por despido	177,84	244,50	96,72	98,28	173,70	225,45	178,02	67,05
Formación Profesional	54,32	34,57	57,90	90,85	53,89	39,09	56,83	80,22
Gastos de Transporte	3,06	0,50	12,06	2,50	12,14	15,15	14,43	4,98
Gastos de carácter social	10,15	1,58	17,23	22,56	9,72	6,61	12,07	14,17
Otros Gastos	229,64	302,65	207,41	101,35	217,83	303,34	188,58	62,46
<b>SUBVENCIONES Y DEDUCCIONES</b>	<b>133,32</b>	<b>135,20</b>	<b>126,98</b>	<b>133,80</b>	<b>176,59</b>	<b>193,77</b>	<b>163,44</b>	<b>149,60</b>
<b>COSTE NETO</b>	<b>27.252,96</b>	<b>22.860,60</b>	<b>26.124,54</b>	<b>36.526,50</b>	<b>27.379,68</b>	<b>22.446,58</b>	<b>28.307,97</b>	<b>36.719,63</b>
<b>Estructura porcentual</b>								
<b>COSTE BRUTO</b>	<b>100,00</b>	<b>100,00</b>	<b>100,00</b>	<b>100,00</b>	<b>100,00</b>	<b>100,00</b>	<b>100,00</b>	<b>100,00</b>
Sueldos y Salarios	73,98	72,66	74,19	75,51	73,97	72,52	73,92	75,80
Cotizaciones Obligatorias	23,32	24,22	23,65	22,08	23,38	24,34	23,78	22,02
Cotizaciones Voluntarias	0,34	0,20	0,24	0,55	0,35	0,21	0,19	0,58
Prestaciones Sociales	0,63	0,38	0,43	1,01	0,60	0,32	0,52	0,98
Indemnizaciones por despido	0,65	1,06	0,37	0,27	0,63	1,00	0,63	0,18
Formación Profesional	0,20	0,15	0,22	0,25	0,20	0,17	0,20	0,22
Gastos de Transporte	0,01	0,00	0,05	0,01	0,04	0,07	0,05	0,01
Gastos de carácter social	0,04	0,01	0,07	0,06	0,04	0,03	0,04	0,04
Otros Gastos	0,84	1,32	0,79	0,28	0,79	1,34	0,66	0,17

Coste Bruto: excluye dietas y gastos de viaje.

Coste Neto: deducidas subvenciones y deducciones.

Fuente: INE. Encuesta Anual de Coste Laboral



### 3.10.8. Dietas y gastos de viaje según tamaño de las unidades y sectores de actividad. CNAE-2009.

Euros

	2014				2015			
	TOTAL	Industria	Construcción	Servicios	TOTAL	Industria	Construcción	Servicios
<b>MURCIA (Región de)</b>								
<b>TOTAL</b>	<b>285,90</b>	<b>276,25</b>	<b>373,86</b>	<b>281,34</b>	<b>327,78</b>	<b>302,93</b>	<b>522,86</b>	<b>317,25</b>
De 1 a 49 ocupados	326,19				335,16			
De 50 a 199 ocupados	371,30				444,18			
De 200 y más ocupados	154,16				241,46			
<b>ESPAÑA</b>								
<b>TOTAL</b>	<b>342,94</b>	<b>493,75</b>	<b>730,75</b>	<b>288,65</b>	<b>333,34</b>	<b>441,16</b>	<b>689,73</b>	<b>288,99</b>
De 1 a 49 ocupados	330,53	290,68	534,89	313,18	310,41	265,69	527,44	291,48
De 50 a 199 ocupados	416,29	595,05	1.536,97	315,17	419,77	494,54	1.315,83	358,10
De 200 y más ocupados	318,21	714,66	1.652,21	242,29	316,29	666,73	1.687,57	249,27

Fuente: INE. Encuesta Anual de Coste Laboral

### 3.10.9. Evolución de la ganancia media anual y percentiles según sexo. CNAE-2009.

Euros

	2011			2012			2013			2014		
	TOTAL	Hombres	Mujeres	TOTAL	Hombres	Mujeres	TOTAL	Hombres	Mujeres	TOTAL	Hombres	Mujeres
<b>MURCIA (Región de)</b>												
<b>Distribución salarial</b>												
Media	21.077,5	23.460,5	18.053,6	20.682,0	23.487,0	17.457,5	20.449,8	23.428,2	16.957,3	20.717,1	23.419,0	17.501,0
Percentil 10	7.689,3	10.436,3	5.990,5	6.926,6	10.310,0	5.704,5	6.788,1	10.262,5	5.368,8	6.893,2	10.140,2	5.776,7
Cuartil inferior	12.531,1	14.720,8	10.189,8	12.445,0	14.909,5	9.589,3	11.717,2	14.757,9	9.034,0	12.437,6	14.757,0	9.644,0
Mediana	17.783,9	19.155,1	15.296,0	17.650,5	19.258,5	14.781,9	17.401,7	19.430,9	14.055,9	17.459,4	19.407,1	14.269,1
Cuartil superior	25.639,1	28.056,4	22.910,5	25.376,9	27.938,7	22.360,1	24.994,3	27.694,8	21.962,4	26.037,4	29.252,8	22.649,4
Percentil 90	37.831,0	41.880,9	32.153,3	37.008,8	41.725,2	31.905,8	37.364,1	40.841,4	31.746,8	37.981,4	40.977,9	33.381,4
<b>ESPAÑA</b>												
<b>Distribución salarial</b>												
Media	22.899,4	25.667,9	19.767,6	22.726,4	25.682,1	19.537,3	22.697,9	25.675,2	19.514,6	22.858,2	25.727,2	19.744,8
Percentil 10	8.402,2	10.974,0	6.996,2	7.979,4	10.552,8	6.750,1	7.692,3	10.020,0	6.457,8	7.626,2	10.242,1	6.205,3
Cuartil inferior	13.554,0	15.718,4	11.376,9	13.369,5	15.705,9	11.153,9	13.039,4	15.555,0	10.801,9	13.217,8	15.688,2	10.900,7
Mediana	19.303,5	21.488,0	16.796,4	19.041,0	21.425,1	16.524,5	19.029,7	21.371,1	16.452,4	19.263,8	21.528,5	16.771,3
Cuartil superior	28.658,7	31.875,0	25.038,6	28.395,5	31.866,9	24.505,8	28.563,7	32.114,8	24.568,8	28.782,7	31.837,0	25.134,6
Percentil 90	40.680,5	44.848,0	35.871,4	40.808,0	45.494,9	35.506,3	41.108,4	45.516,2	36.068,8	41.350,4	45.259,6	36.627,3

Fuente: INE. Encuesta Anual de Estructura Salarial

### 3.10.10. Evolución de la ganancia por hora normal de trabajo según sector de actividad, ocupación, tipo de contrato y sexo. CNAE-2009.

Euros

	2011			2012			2013			2014		
	TOTAL	Hombres	Mujeres	TOTAL	Hombres	Mujeres	TOTAL	Hombres	Mujeres	TOTAL	Hombres	Mujeres
<b>MURCIA (Región de)</b>												
<b>Sector de actividad</b>												
<b>Total</b>	<b>13,40</b>	<b>14,25</b>	<b>12,20</b>	<b>13,29</b>	<b>14,34</b>	<b>11,93</b>	<b>13,08</b>	<b>14,13</b>	<b>11,68</b>	<b>13,47</b>	<b>14,24</b>	<b>12,40</b>
Industria	13,62	14,23	11,65	13,23	14,35	10,12	13,45	14,50	10,25	14,13	14,64	12,56
Construcción	11,73	11,78	-11,47	11,89	12,06		11,95	11,93		12,03	-12,13	
Servicios	13,53	14,73	12,29	13,44	14,73	12,20	13,08	14,32	11,86	13,40	14,37	12,40
<b>Ocupación</b>												
<b>Total</b>	<b>13,40</b>	<b>14,25</b>	<b>12,20</b>	<b>13,29</b>	<b>14,34</b>	<b>11,93</b>	<b>13,08</b>	<b>14,13</b>	<b>11,68</b>	<b>13,47</b>	<b>14,24</b>	<b>12,40</b>
Alta (grandes grupos 1, 2 y 3 de la CNO-94)	20,27	21,68	18,48	19,50	21,35	17,44	19,49	20,53	18,08	19,32	20,54	17,81
Media (grandes grupos 4, 5, 6 y 7 de la CNO-94)	10,77	11,84	9,52	10,71	12,05	9,30	10,84	12,22	9,38	10,88	11,96	9,68
Baja (grandes grupos 8 y 9 de la CNO-94)	9,95	10,50	8,58	9,99	10,57	8,45	9,76	10,43	8,31	10,39	10,83	9,22
<b>Tipo de contrato</b>												
<b>Total</b>	<b>13,40</b>	<b>14,25</b>	<b>12,20</b>	<b>13,29</b>	<b>14,34</b>	<b>11,93</b>	<b>13,08</b>	<b>14,13</b>	<b>11,68</b>	<b>13,47</b>	<b>14,24</b>	<b>12,40</b>
Duración indefinida	13,87	14,96	12,26	13,71	14,96	12,02	13,46	14,79	11,69	13,99	15,15	12,41
Duración determinada	11,47	11,04	11,97	11,34	11,14	11,57	11,23	10,95	11,63	11,41	10,78	12,35
<b>ESPAÑA</b>												
<b>Sector de actividad</b>												
<b>Total</b>	<b>14,53</b>	<b>15,68</b>	<b>13,12</b>	<b>14,57</b>	<b>15,83</b>	<b>13,10</b>	<b>14,64</b>	<b>15,87</b>	<b>13,21</b>	<b>14,80</b>	<b>15,84</b>	<b>13,56</b>
Industria	15,60	16,48	12,89	15,86	16,75	13,18	16,14	17,00	13,57	16,21	16,94	13,96
Construcción	13,23	13,24	13,16	13,50	13,47	13,67	13,60	13,65	13,29	13,52	13,44	14,04
Servicios	14,43	15,85	13,15	14,38	15,87	13,08	14,40	15,79	13,17	14,60	15,78	13,51
<b>Ocupación</b>												
<b>Total</b>	<b>14,53</b>	<b>15,68</b>	<b>13,12</b>	<b>14,57</b>	<b>15,83</b>	<b>13,10</b>	<b>14,64</b>	<b>15,87</b>	<b>13,21</b>	<b>14,80</b>	<b>15,84</b>	<b>13,56</b>
Alta (grandes grupos 1, 2 y 3 de la CNO-94)	20,29	21,92	18,40	20,37	22,12	18,43	20,52	22,22	18,64	20,53	22,35	18,69

### 3.10.10. Evolución de la ganancia por hora normal de trabajo según sector de actividad, ocupación, tipo de contrato y sexo. CNAE-2009.

Euros

	2011			2012			2013			2014		
	TOTAL	Hombres	Mujeres	TOTAL	Hombres	Mujeres	TOTAL	Hombres	Mujeres	TOTAL	Hombres	Mujeres
Media (grandes grupos 4, 5, 6 y 7 de la CNO-94)	11,79	13,00	10,51	11,69	12,99	10,36	11,73	13,01	10,45	11,87	13,06	10,55
Baja (grandes grupos 8 y 9 de la CNO-94)	10,97	11,83	9,26	11,05	11,95	9,37	11,16	12,06	9,50	11,32	12,17	9,57
<b>Tipo de contrato</b>												
<b>Total</b>	<b>14,53</b>	<b>15,68</b>	<b>13,12</b>	<b>14,57</b>	<b>15,83</b>	<b>13,10</b>	<b>14,64</b>	<b>15,87</b>	<b>13,21</b>	<b>14,80</b>	<b>15,84</b>	<b>13,56</b>
Duración indefinida	15,21	16,54	13,55	15,16	16,58	13,47	15,28	16,69	13,61	15,56	16,77	14,06
Duración determinada	11,48	11,66	11,27	11,55	11,83	11,24	11,34	11,51	11,15	11,48	11,53	11,42

No se facilita el dato correspondiente a ciertas casillas en blanco por ser el número de observaciones muestrales inferior a 100.

Cuando la casilla está marcada con un signo '-' antes del dato, indica que el número de observaciones muestrales está comprendido entre 100 y 500, por lo que la cifra es poco significativa.

**Fuente: INE. Encuesta Anual de Estructura Salarial**

### 3.10.11. Evolución de la ganancia media anual por trabajador según sector de actividad, ocupación, tipo de contrato, edad, nacionalidad y sexo. CNAE-2009.

Euros

	MURCIA (Región de)			2014			ESPAÑA		
	2013					2014			
	TOTAL	Hombres	Mujeres	TOTAL	Hombres	Mujeres	TOTAL	Hombres	Mujeres
<b>Sector de actividad</b>	<b>20.449,83</b>	<b>23.428,23</b>	<b>16.957,29</b>	<b>20.717,07</b>	<b>23.419,03</b>	<b>17.500,99</b>	<b>22.858,17</b>	<b>25.727,24</b>	<b>19.744,82</b>
Industria	22.415,75	24.479,52	16.428,78	22.978,03	24.775,21	18.158,54	26.997,40	28.558,83	22.412,77
Construcción	19.823,24	20.184,92		20.194,74	-20.829,23		22.608,41	22.783,00	21.483,17
Servicios	20.021,03	23.498,54	17.009,14	20.196,14	23.241,17	17.449,79	22.077,07	25.198,57	19.477,50
<b>Ocupación</b>	<b>20.449,83</b>	<b>23.428,23</b>	<b>16.957,29</b>	<b>20.717,07</b>	<b>23.419,03</b>	<b>17.500,99</b>	<b>22.858,17</b>	<b>25.727,24</b>	<b>19.744,82</b>
Alta (grandes grupos 1, 2 y 3 de la CNO-94)	30.854,29	33.970,73	27.015,22	29.890,31	33.376,86	26.029,38	32.306,44	36.181,79	28.607,49
Media (grandes grupos 4, 5, 6 y 7 de la CNO-94)	17.107,91	20.182,07	14.148,06	16.955,96	19.766,37	14.188,16	18.379,03	21.293,22	15.463,17
Baja (grandes grupos 8 y 9 de la CNO-94)	14.756,53	17.435,88	10.430,44	15.463,92	17.900,52	10.816,67	16.819,51	19.734,09	12.109,51
<b>Tipo de contrato</b>	<b>20.449,83</b>	<b>23.428,23</b>	<b>16.957,29</b>	<b>20.717,07</b>	<b>23.419,03</b>	<b>17.500,99</b>	<b>22.858,17</b>	<b>25.727,24</b>	<b>19.744,82</b>
Duración indefinida	21.385,14	25.033,49	17.184,15	22.053,73	25.474,82	18.028,93	24.746,47	27.999,69	21.147,36
Duración determinada	16.265,92	16.564,99	15.885,35	16.005,94	16.344,83	15.585,58	15.680,55	16.691,14	14.661,47
<b>Edad</b>	<b>20.449,83</b>	<b>23.428,23</b>	<b>16.957,29</b>	<b>20.717,07</b>	<b>23.419,03</b>	<b>17.500,99</b>	<b>22.858,17</b>	<b>25.727,24</b>	<b>19.744,82</b>
Menor de 25 años	-11.494,52	-12.901,78		-10.137,84	-11.214,90		11.560,18	12.820,34	10.316,86
De 25 a 34 años	16.659,77	18.863,36	14.575,76	17.282,66	18.826,99	15.742,21	18.680,42	20.278,69	17.071,04
De 35 a 44 años	19.821,46	22.853,94	16.003,57	20.665,43	23.208,23	17.574,65	23.503,84	26.205,34	20.625,07
De 45 a 54 años	22.826,17	25.885,55	19.078,11	23.085,31	26.335,38	18.876,56	25.420,53	29.029,78	21.410,42
De 55 y más años	25.390,43	28.781,12	-21.031,51	25.812,50	30.224,25	-20.485,80	26.137,13	29.720,71	21.621,14
<b>Nacionalidad</b>	<b>20.449,83</b>	<b>23.428,23</b>	<b>16.957,29</b>	<b>20.717,07</b>	<b>23.419,03</b>	<b>17.500,99</b>	<b>22.858,17</b>	<b>25.727,24</b>	<b>19.744,82</b>
España	20.901,93	23.896,11	17.395,08	21.336,09	24.202,30	17.947,64	23.237,94	26.234,90	20.038,72
Resto del mundo	-13.094,59	-15.887,98	-9.754,56	-12.891,39	-13.920,78	-11.555,55	17.374,57	19.196,73	14.862,86

Cuando la casilla está marcada con un signo '-' antes del dato, indica que el número de observaciones muestrales está comprendido entre 100 y 500, por lo que la cifra es poco significativa.

No se facilita el dato correspondiente a ciertas casillas en blanco por ser el número de observaciones muestrales inferior a 100.

**Fuente: INE. Encuesta Anual de Estructura Salarial**

**3.11.1. Empresas de trabajo temporal, cesiones de trabajadores y contratos de puesta a disposición, según supuestos de utilización, y sede del centro de trabajo de las empresas de trabajo temporal.**

	MURCIA (Región de)				ESPAÑA			
	2012	2013	2014	2015	2012	2013	2014	2015
<b>EMPRESAS DE TRABAJO TEMPORAL</b>	<b>44</b>	<b>45</b>	<b>45</b>	<b>44</b>	<b>296</b>	<b>271</b>	<b>248</b>	<b>255</b>
<b>CESIONES DE TRABAJADORES</b>			<b>166.867</b>	<b>190.857</b>			<b>1.584.618</b>	<b>1.774.336</b>
<b>CONTRATOS DE PUESTA A DISPOSICIÓN</b>	<b>221.676</b>	<b>265.567</b>	<b>330.699</b>	<b>373.134</b>	<b>2.023.400</b>	<b>2.232.649</b>	<b>2.689.892</b>	<b>3.108.791</b>
Obra o servicio	195.786	231.858	297.070	333.214	935.543	1.029.892	1.258.577	1.435.319
Circunstancias de la producción	25.606	33.256	33.234	39.453	1.000.715	1.114.943	1.332.998	1.566.792
Interinidad	284	453	386	448	87.142	87.723	97.358	104.206
Interinidad por reserva del puesto de trabajo	267	414			83.347	83.341		
Interinidad por proceso de selección	17	39			3.795	4.382		
Formación, aprendizaje y prácticas			9	19			959	2.474

*Empresas de Trabajo Temporal: Son datos a 31 de diciembre.*

*El total de contratos de puesta a disposición, en el año 2013, incluye los contratos de puesta a disposición en Prácticas y para la Formación y el Aprendizaje.*

**Fuente: Anuario de Estadísticas del Ministerio de Empleo y Seguridad Social**

### 3.11.2. Evolución de los contratos de puesta a disposición, según sector de actividad del centro de trabajo de la empresa usuaria.

	MURCIA (Región de)				ESPAÑA			
	2012	2013	2014	2015	2012	2013	2014	2015
<b>TOTAL</b>	<b>221.676</b>	<b>265.567</b>	<b>330.699</b>	<b>373.134</b>	<b>2.023.400</b>	<b>2.232.649</b>	<b>2.689.892</b>	<b>3.108.791</b>
Agrario	184.343	229.871	287.424	323.110	336.113	411.528	525.090	570.994
Industria	11.293	12.042	14.625	17.076	530.414	605.181	732.575	876.182
Construcción	87	87	68	146	16.422	16.611	17.059	18.808
Servicios	25.953	23.567	28.571	32.802	1.140.367	1.199.244	1.415.144	1.642.784
No clasificables	0	0	11	0	84	85	24	23

*Fuente: Anuario de Estadísticas del Ministerio de Empleo y Seguridad Social*

### 3.11.3. Evolución de los trabajadores afiliados a la Seguridad Social en empresas de trabajo temporal, según sexo, y sede del centro de trabajo de las empresas de trabajo temporal.

	MURCIA (Región de)				ESPAÑA			
	2012	2013	2014	2015	2012	2013	2014	2015
<b>AMBOS SEXOS</b>	<b>11.168</b>	<b>12.575</b>	<b>16.061</b>	<b>18.406</b>	<b>104.137</b>	<b>107.362</b>	<b>139.283</b>	<b>164.506</b>
Hombres	7.657	8.958	11.807	13.701	59.275	63.961	85.170	102.097
Mujeres	3.510	3.617	4.253	4.705	44.862	43.401	54.113	62.409

*Los datos reflejan la media anual de los trabajadores afiliados a la Seguridad Social en empresas de trabajo temporal a fecha final de cada trimestre.*

**Fuente: Anuario de Estadísticas del Ministerio de Empleo y Seguridad Social**



### 3.12.1. Evolución de las personas sin y con discapacidad según relación con la actividad.

Miles

	MURCIA (Región de)		ESPAÑA	
	2014	2015	2014	2015
<b>TOTAL</b>				
<b>TOTAL</b>	<b>966,4</b>	<b>963,1</b>	<b>30.311,4</b>	<b>30.174,5</b>
Activos	718,6	700,9	22.813,6	22.767,1
Inactivos	247,8	262,2	7.497,8	7.407,3
<b>Personas sin discapacidad</b>				
<b>TOTAL</b>	<b>887,1</b>	<b>885,8</b>	<b>28.569,1</b>	<b>28.399,7</b>
Activos	685,8	672,8	22.227,7	22.166,0
Inactivos	201,3	213,0	6.341,4	6.233,7
<b>Personas con discapacidad</b>				
<b>TOTAL</b>	<b>79,3</b>	<b>77,3</b>	<b>1.742,2</b>	<b>1.774,8</b>
Activos	32,8	28,1	585,9	601,1
Inactivos	46,5	49,2	1.156,3	1.173,6

Metodología 2015.

Son las personas con un grado de discapacidad superior o igual al 33% y asimilados según el RD Legislativo 1/2013.

Fuente: INE. El Empleo de las Personas con Discapacidad

### 3.13.1. Evolución del número de alumnos y cursos subvencionados por la Comunidad Autónoma de la Región de Murcia según familias profesionales.

	2012		2013		2014		2015	
	Alumnos formados	Cursos programados	Alumnos formados	Cursos programados	Alumnos formados	Cursos programados	Alumnos formados	Cursos programados
<b>TOTAL</b>	<b>23.651</b>	<b>1.684</b>	<b>4.819</b>	<b>337</b>	<b>11.219</b>	<b>846</b>	<b>11.648</b>	<b>1.009</b>
Actividades Físicas y Deportivas	198	16	74	5	195	13	122	11
Administración y Gestión	5.411	398	751	55	1.999	154	2.532	212
Agraria	2.556	135	187	15	479	38	786	60
Artes Gráficas	410	31	95	7	76	8	138	12
Comercio y Marketing	1.310	102	318	23	885	72	1.107	97
Edificación y Obra civil	438	30	90	7	180	17	60	9
Electricidad y Electrónica	376	26	165	11	245	17	301	26
Energía y Agua	585	46	104	7	156	14	200	18
Fabricación Mecánica	552	40	302	20	339	26	387	34
Formación Complementaria							67	6
Hostelería y Turismo	1.419	101	456	31	855	61	1.059	84
Imagen Personal	264	22	113	8	296	19	239	21
Imagen y Sonido	168	12	104	7	45	3	9	2
Industria Alimentaria	653	48	18	1	245	21	372	27
Industrias Extractivas					45	3	7	1
Informática y Comunicaciones	1.833	138	665	47	916	72	800	89
Instalación y Mantenimiento	365	27	77	5	272	20	264	23
Madera, Mueble y Corcho	129	9	53	4	40	3	13	1
Marítimo Pesquera	95	6					141	10
Química	222	17	167	11	259	18	46	17
Sanidad	947	73	220	14	201	16	233	18
Seguridad y Medio Ambiente	2.462	169	146	10	884	65	859	79
Servicios Socioculturales y a la Comunidad	1.380	103	406	28	1.149	84	1.346	101
Textil, Confección y Piel	40	3					9	1
Transporte y Mantenimiento de Vehículos	1.816	130	308	21	642	50	545	49
Vidrio y Cerámica	22	2					6	1
Otros no Clasificados					816	52		

Fuente: Servicio Regional de Empleo y Formación