

# 4. MACROMAGNITUDES ECONÓMICAS

## Fuentes y notas Principales conceptos

### Índice de Gráficos

G-4.1.	Evolución del V.A.B. por ramas de actividad a precios constantes. 1995-2004 .....	5
G-4.2.	Evolución del excedente de explotación bruto / renta mixta por ramas de actividad. 1995-2003. ..	5
G-4.3.	Evolución de la remuneración de asalariados por rama de actividad. 1995-2003 .....	6
G-4.4.	Evolución de la renta bruta disponible de los hogares per cápita. 1995-2002 .....	6
G-4.5.	Distribución del gasto medio por hogar en la Región de Murcia y España. 2003 .....	7
G-4.6.	Incremento mensual e interanual del IPC. 2004 .....	7

### Índice de tablas

4.1.	Producción .....	9
4.1.1.	Evolución del V.A.B. a precios básicos por ramas de actividad (Precios corrientes). 1998-2004...	9
4.1.2.	Evolución del V.A.B. a precios básicos por ramas de actividad (Precios constantes). 1998-2004. ....	10
4.1.3.	Evolución del V.A.B. a precios básicos por persona ocupada y ramas de actividad. 1998-2003. ..	11
4.1.4.	Empleo total por ramas de actividad. 1998-2003.....	12
4.1.5.	Empleo asalariado por ramas de actividad. 1998-2003 .....	13
4.1.6.	Evolución del V.A.B. a precios básicos. Serie quinquenal 1975-2000.....	14
4.1.7.	Evolución del Producto Interior Bruto. Serie quinquenal 1975-2000.....	14
4.1.8.	Producto Interior Bruto a precios de mercado. 1999-2004. ....	14
4.2.	Renta.....	15
4.2.1.	Remuneración de asalariados por ramas de actividad. 1998-2003. ....	15
4.2.2.	Excedente de explotación bruto / renta mixta por ramas de actividad. 1998-2003.....	16
4.2.3.	Evolución de la renta familiar bruta disponible, y la renta familiar bruta disponible per cápita. Serie quinquenal 1960-2000.....	17
4.2.4.	Evolución de la renta familiar neta disponible. Serie quinquenal 1960-2000. ....	17
4.2.5.	Evolución de la cuenta de renta de los hogares. 1998-2002 .....	18
4.3.	Consumo.....	19
4.3.1.	Gasto medio por persona, grado de dificultad para llegar a fin de mes, grado de ahorro y consideración del momento económico de los hogares. 4º trimestre 2004. ....	19
4.3.2.	Gasto medio anual y distribución porcentual del gasto total. 2000-2003. ....	19
4.3.3.	Distribución de los hogares según instalaciones de la vivienda. 2000-2003 .....	20
4.3.4.	Distribución de los hogares según disposición de bienes de equipo. 2000-2003 .....	20

4.3.5.	Equipamiento en tecnologías de la información en los hogares. 2004 .....	21
4.3.6.	Uso de las tecnologías de la información por las personas. 2004.....	21
4.3.7.	Evolución del número de viviendas según forma de conexión a Internet. 2003-2004 .....	22
4.3.8.	Evolución del uso de las tecnologías de la información y la comunicación en niños de 10 a 14 años. 2003-2004.....	22
4.3.9.	Índice de precios de consumo por meses. 2004 .....	23
4.3.10.	Incremento mensual e interanual del I.P.C. 2003-2004.....	24

## Fuentes de Información:

### *Fundación BBVA. Evolución económica de las regiones y provincias españolas en el siglo XX*

El estudio analiza con carácter general los datos contables regionales de los años 1930 a 2000 referidos a los años terminados en cero o en cinco y de forma particular los años 1995 y 2000 con un resumen de la Contabilidad Regional cerrada.

En lo que se refiere al periodo 1930-2000 el objeto de la presente investigación ha sido disponer de una larga serie quinquenal de estos años que, siguiendo la metodología utilizada en el cálculo de la "Renta Nacional de España y su distribución provincial" del Banco Bilbao Vizcaya de los años 1955 a 1995, fuera capaz de homogeneizar las series disponibles.

### *INE. Contabilidad regional de España*

El Instituto Nacional de Estadística publica anualmente la Contabilidad Regional de España (CRE) cuya elaboración empieza en 1980 y se realiza de acuerdo a la metodología y las directrices que establece la Oficina de Estadística de la Unión Europea (EUROSTAT).

La CRE tiene como objetivo primordial ofrecer, mediante un conjunto coherente de cuentas y cuadros una descripción cuantificada, sistemática y comparable de la actividad económica de las diferentes regiones españolas (Comunidades Autónomas y Provincias). Constituye un modelo-marco singular, homogéneo y coherente con las Cuentas Nacionales.

El INE elabora la nueva serie de la Contabilidad Regional de España base 1995 (CRE-95) de acuerdo con la nueva metodología de cuentas instaurado en el ámbito de la Unión Europea (UE): el Sistema Europeo de Cuentas Nacionales y Regionales (SEC-95). La adopción para instaurar la metodología SEC-95, supone un intento de garantizar que las cuentas se elaboran sobre la base de principios armonizados, homogéneos y rigurosos, y por tanto, que sus datos son comparables

### *INE. Encuesta continua de presupuestos familiares*

La Encuesta Continua de Presupuestos Familiares (ECPF) iniciada por el INE en enero de 1985, suministra información trimestral y anual sobre la naturaleza y destino de los gastos de consumo, así como sobre diversas características relativas a las condiciones de vida de los hogares.

La encuesta ha sido objeto de una reforma metodológica a partir del tercer trimestre de 1997, con ajustes en la mecánica de recogida y un incremento del tamaño muestral, lo que permite realizar estimaciones por comunidades autónomas.

En la estimación del gasto de consumo de los hogares desde la implantación de la ECPF base 1997 se han utilizado proyecciones de población basadas en el Censo de Población de 1991. Estas proyecciones fueron revisadas y comenzaron a aplicarse en la publicación de datos provisionales a partir del segundo trimestre de 2002.

En el cuarto trimestre de 2003 se han utilizado por primera vez los datos poblacionales procedentes del Censo de Población 2001, lo que implica una nueva revisión de las magnitudes empleadas hasta ahora por la encuesta, basadas en las diferentes proyecciones de población realizadas a partir del Censo de Población de 1991.

## *INE. Encuesta de tecnologías de la información en los hogares*

Los objetivos de esta encuesta son conocer el equipamiento en tecnologías de la información y la comunicación (TIC) de las viviendas españolas, especialmente el equipo informático, conocer el uso que hace la población española de Internet y del comercio electrónico, servir de base para la comparabilidad internacional y obtener información comparable entre Comunidades Autónomas. Las unidades de análisis son las viviendas familiares y las personas de 10 y más años que residen en ellas.

## *INE. Índice de precios de consumo*

El Índice de Precios de Consumo (IPC) es una medida estadística de la evolución del conjunto de precios de los bienes y servicios que consume la población residente en viviendas familiares en España. En el Sistema de Índices de Precios de Consumo Base 2001, la media aritmética simple de los índices mensuales de dicho año calculados según este Sistema se ha hecho igual a 100. La información básica sobre los gastos de los hogares en bienes y servicios de consumo la proporcionó la Encuesta Continua de Presupuestos Familiares (ECPF). Se utilizaron ocho trimestres de dicha encuesta (desde el 2º trimestre de 1999 hasta el 1er trimestre de 2001). Anualmente se actualizarán estas ponderaciones incorporando nueva información de la ECPF. Así, el IPC reflejará los cambios en los hábitos de los consumidores en los doce meses posteriores a la última actualización. Para calcular el índice correspondiente al período se utiliza un índice de Laspeyres encadenado, que consiste en referir los precios del período corriente a los precios del año inmediatamente anterior y permite que la actualización de las ponderaciones no cause una ruptura en las series del IPC.

## **Principales conceptos:**

*ADSL (Línea de Suscripción Asimétrica Digital):* Tecnología de transmisión de tipo xDSL, que permite conectar un módem a los hilos telefónicos de cobre convencionales a una alta velocidad de transmisión. Es la más utilizada actualmente y se denomina asimétrica porque permite más velocidad en la recepción de datos por parte del usuario que en la emisión de datos por éste.

*Excedente Bruto de Explotación/Renta mixta:* Comprende todas las rentas no salariales generadas en el proceso productivo; la renta mixta son las rentas obtenidas por los trabajadores autónomos que tienen un componente de renta salarial y otro de excedente de explotación.

*Gasto de Consumo:* Por una parte, se considera gasto de consumo el flujo monetario que destina el hogar y cada uno de sus miembros al pago de bienes y servicios consideradas habitualmente como de consumo (con destino al propio hogar o a otros hogares) y por otra al valor de aquellos bienes provenientes del autoconsumo, autosuministro o salario en especie, que siendo efectivamente consumidos por el hogar no tienen como contrapartida ningún flujo monetario inmediato.

*Hogar:* Persona o conjunto de personas que ocupan en común una vivienda familiar y consumen alimentos y otros bienes con cargo a un mismo presupuesto.

*Macromagnitudes per cápita:* Tanto la producción como la renta por persona o "per cápita" son indicadores que analizan la situación de estas magnitudes en función de la densidad de población. Suelen utilizarse como indicadores del grado de bienestar o desarrollo.

*Producto Interior Bruto (P.I.B.) a precios de mercado:* Representa el resultado final de la actividad de producción de las unidades de producción residentes; corresponde a la producción total de bienes y servicios de la economía, menos el total de los consumos intermedios, más el IVA que grava los productos y más los impuestos netos ligados a la importación.

P.I.B. a precios constantes: P.I.B. medido en términos monetarios del año base.

P.I.B. a precios corrientes: P.I.B. medido en términos monetarios del año en curso.

*Producto Interior Neto:* Equivale al Producto Interior Bruto deducido el consumo de capital fijo

*RDSI (Red Digital de Servicios Integrados):* Tecnología de transmisión que combina servicios de voz digitales a través de la red en un solo medio, haciendo posible ofrecer a los clienes servicios digitales de datos así como conexiones de voz a través de un solo "cable" con una velocidad máxima de transmisión de 128 kbps.

*Red de Cable:* Red de comunicaciones de hilo que integra los servicios de televisión, transmisión de datos y telefonía.

*Remuneración de los asalariados:* Remuneración en efectivo y en especie a pagar por los empleadores residentes o los asalariados residentes y no residentes.

*Renta Familiar Bruta Disponible. R.F.B.D.:* Comprende la renta de las familias e instituciones sin fines de lucro obtenida en el año, después del pago de los impuestos directos sobre las familias y las cuotas obligatorias a la Seguridad Social. Comprende, pues, la renta de que dispone las familias o instituciones no lucrativas para destinar a gastos y ahorro.

*Renta Familiar Neta Disponible:* Comprende la renta familiar bruta disponible menos el consumo privado de capital fijo.

*Renta Mixta:* Saldo contable de la cuenta de explotación de las empresas no constituidas en sociedad pertenecientes al sector hogares. Este concepto sustituye al de Excedente de Explotación de estas mismas unidades.

*Valor Añadido Bruto. V.A.B.:* Es la diferencia entre el valor total de la producción valorada a precios básicos y el de los bienes y servicios intermedios (consumos intermedios) valorados a precios de adquisición, utilizados en el proceso de producción. El SEC-95 valora la producción a precios básicos, que no incluye los impuestos sobre los productos (IVA, impuestos especiales y otros similares) mientras que sí incluye las subvenciones a los productos.

V.A.B. a precios constantes: V.A.B. medido en términos monetarios del año base.

V.A.B. a precios corrientes: V.A.B. medido en términos monetarios del año en curso.

**G-4.1. Evolución del V.A.B. por ramas de actividad a precios constantes. 1995-2004**

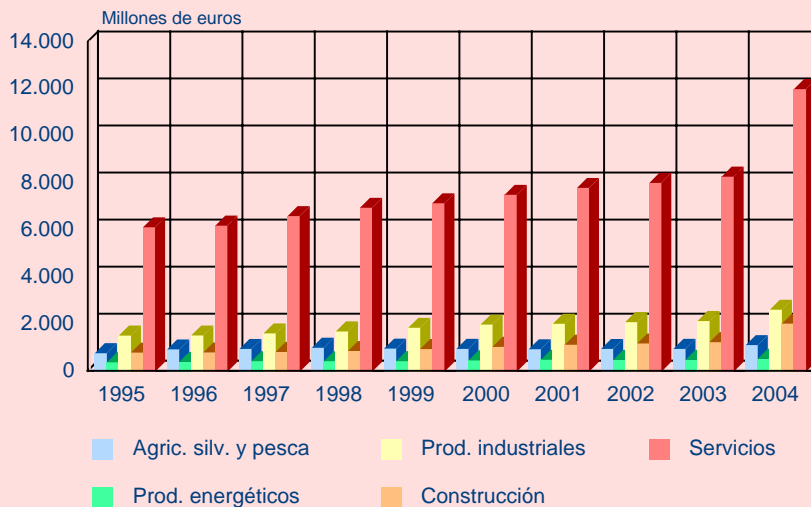

Fuente: INE. Contabilidad Regional de España

**G-4.2. Evolución del excedente de explotación bruto/renta mixta por ramas de actividad. 1995-2003**

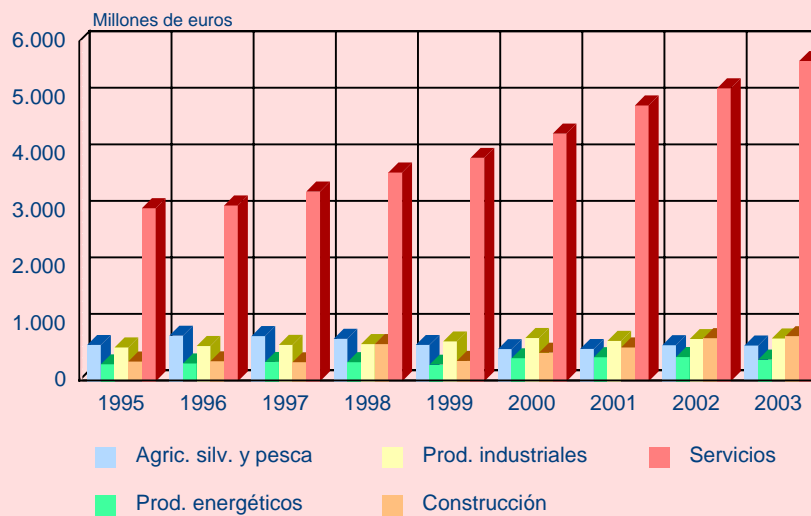

Fuente: INE. Contabilidad Regional de España

### G-4.3. Evolución de la remuneración de asalariados por ramas de actividad. 1995-2003

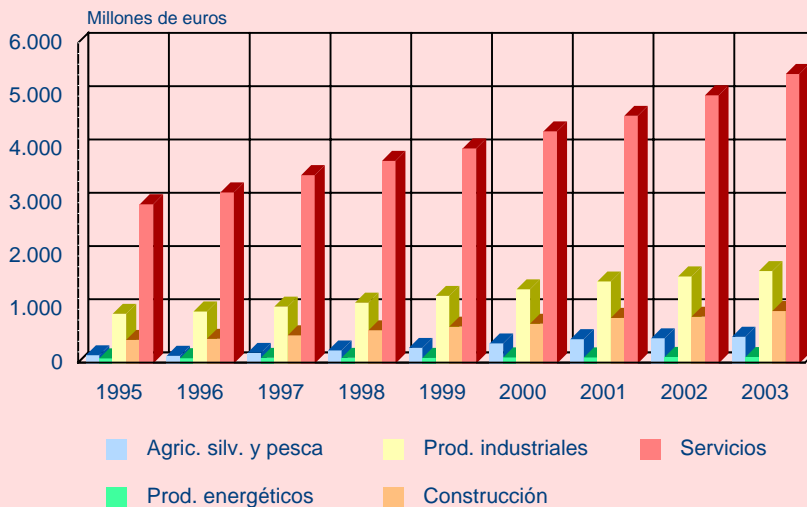

Fuente: INE. Contabilidad Regional de España

### G-4.4. Evolución de la renta bruta disponible de los hogares per cápita. 1995-2002

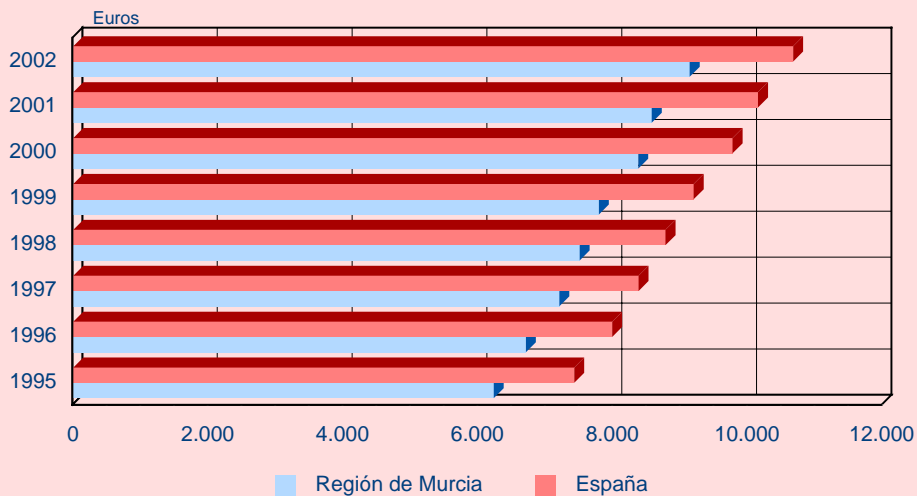

Fuente: INE. Contabilidad Regional de España.

INE. Padrón Municipal de Habitantes

CREM. Padrón Municipal de Habitantes

**G-4.5. Distribución del gasto medio por hogar en la Región de Murcia y España. 2003 (%)**

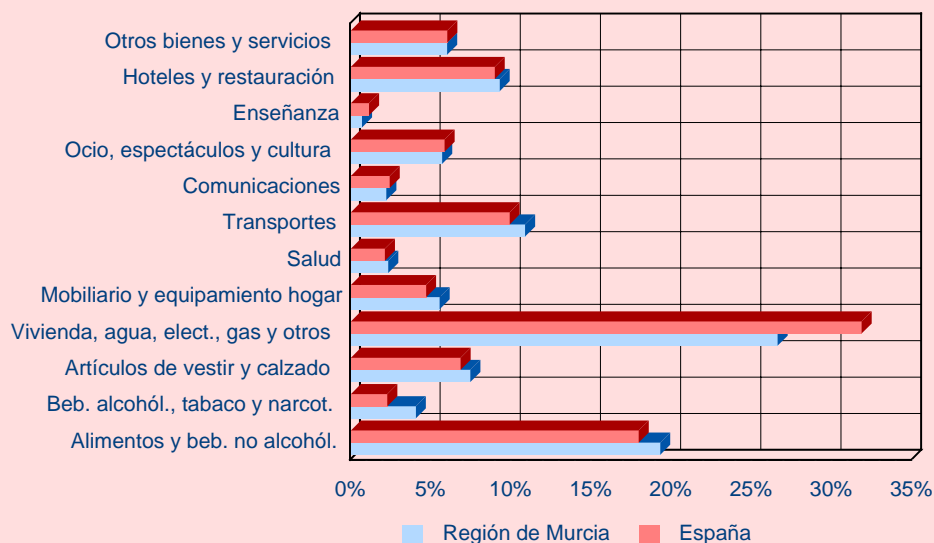

Fuente: INE. Encuesta Continua de Presupuestos Familiares.

**G-4.6. Incremento mensual e interanual del I.P.C. 2004**

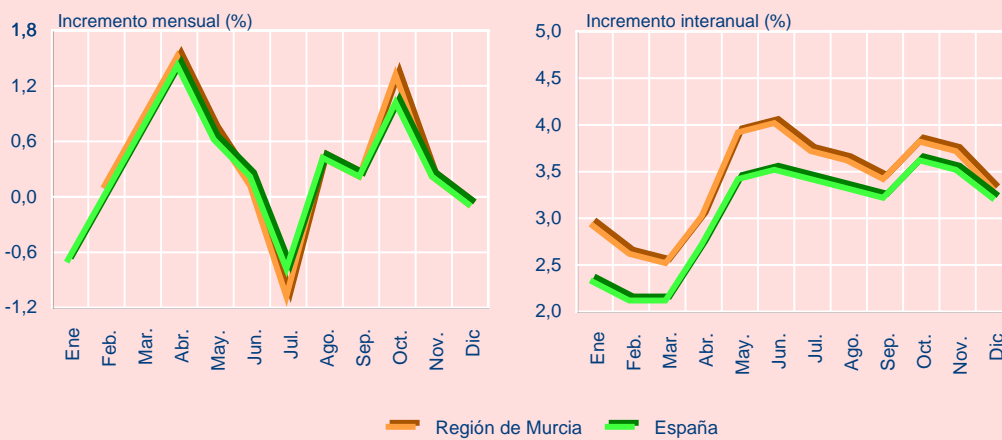

Fuente: INE. Índice de precios de consumo





## 4.1. PRODUCCIÓN

## 4.1.1. EVOLUCIÓN DEL V.A.B. A PRECIOS BÁSICOS POR RAMAS DE ACTIVIDAD (PRECIOS CORRIENTES). 1998-2004

Miles de euros

	REGIÓN DE MURCIA							ESPAÑA
	1998	1999	2000	2001 (P)	2002 (P)	2003 (A)	2004 (*)	2004 (*)
AGRICULT., GANADERÍA Y PESCA.....	981.730	921.107	933.657	1.012.999	1.089.355	1.111.379	1.133.260	22.311.000
Agricult., ganadería, caza y selvicult. ....	966.509	905.275	916.972	996.132	1.071.686	..	..	..
Pesca .....	15.221	15.832	16.685	16.867	17.669	..	..	..
INDUSTRIA, ENERGÍA Y CONSTRUCC. ....	3.195.826	3.446.408	3.960.291	4.277.845	4.594.448	4.797.770	5.229.013	212.155.000
Energía .....	453.187	405.659	530.289	549.151	558.908	511.697	549.431	20.970.000
Extrac. de product. energét., otros minerales y refino de petróleo .....	240.857	209.975	324.389	325.334	326.025	..	..	..
Energía eléctrica, gas y agua .....	212.330	195.684	205.900	223.817	232.883	..	..	..
Industria .....	1.797.097	1.969.690	2.155.415	2.254.234	2.374.438	2.482.260	2.635.111	115.135.000
Alimentación, bebidas y tabaco.....	502.685	558.405	542.482	582.233	597.710	..	..	..
Textil, confec., cuero y calzado.....	156.112	166.444	157.094	164.562	178.337	..	..	..
Madera y corcho.....	61.959	58.096	77.790	64.605	66.381	..	..	..
Papel; edición y artes gráficas .....	78.453	85.435	79.854	96.794	112.599	..	..	..
Industria química.....	178.432	207.257	263.392	290.682	288.891	..	..	..
Caucho y plástico .....	91.188	89.262	107.036	125.346	125.574	..	..	..
Otros produc. miner. no metálicos ....	117.905	140.417	175.881	176.319	196.950	..	..	..
Metalurgia y productos metálicos.....	154.855	174.711	191.183	221.244	226.120	..	..	..
Maquinaria y equipo mecánico.....	91.525	94.739	119.384	130.057	130.808	..	..	..
Equipo electr., electrón. y óptico .....	44.529	52.328	60.820	63.450	71.439	..	..	..
Fabricac. de mater. de transporte .....	171.373	182.390	195.063	151.207	165.237	..	..	..
Industrias manufact. diversas.....	148.081	160.206	185.436	187.735	214.392	..	..	..
Construcción .....	945.542	1.071.059	1.274.587	1.474.460	1.661.102	1.803.813	2.044.471	76.050.000
ACTIVIDADES DE LOS SERVICIOS.....	7.599.723	8.084.951	8.840.712	9.646.927	10.332.330	11.213.974	12.014.095	507.542.000
Servicios de mercado .....	5.754.445	6.105.608	6.695.262	7.359.560	7.910.963	8.608.886	9.210.070	400.808.000
Comercio y reparación .....	1.519.084	1.613.503	1.630.888	1.713.577	1.801.060	..	..	..
Hostelería.....	645.758	665.814	890.205	960.453	1.049.164	..	..	..
Transportes y comunicaciones.....	998.649	1.064.615	1.151.167	1.356.448	1.452.511	..	..	..
Intermediación financiera .....	511.068	522.130	606.992	707.295	711.494	..	..	..
Inmobiliarias y servic. empresar. ....	1.452.362	1.552.336	1.659.908	1.828.267	2.037.632	..	..	..
Educac. y sanidad de mercado.....	328.903	359.701	395.981	420.293	454.538	..	..	..
Educación .....	132.306	137.934	151.937	166.917	176.469	..	..	..
Sanidad y servicios sociales .....	196.597	221.767	244.044	253.376	278.069	..	..	..
Otras actividad. sociales y otros servicios de mercado.....	298.621	327.509	360.121	373.227	404.564	..	..	..
Servicios de no mercado .....	1.845.278	1.979.343	2.145.450	2.287.367	2.421.367	2.605.088	2.804.025	106.734.000
Administración pública .....	763.133	816.704	874.373	917.774	942.325	..	..	..
Educación de no mercado.....	494.016	527.099	584.309	626.363	679.419	..	..	..
Sanid. y servic. social. de no merc....	442.393	475.515	504.634	546.583	594.373	..	..	..
Otras activides sociales y otros servicios de no mercado .....	52.084	58.306	74.238	78.414	78.090	..	..	..
Hogar. que emplean pers. domést....	93.652	101.719	107.896	118.233	127.160	..	..	..
SIFMI (1).....	-456.642	-447.920	-510.575	-628.508	-615.528	-623.518	-664.745	-26.816.000
TOTAL .....	11.320.637	12.004.546	13.224.085	14.309.263	15.400.605	16.499.605	17.711.623	715.192.000

(1) Servicios de intermediarios financieros, de servicios bancarios, medidos indirectamente.

(P) Estimación Provisional.

(A) Estimación Avance.

(\*) Primera Estimación.

Fuente: INE. Contabilidad Regional de España.

## 4.1. PRODUCCIÓN

## 4.1.2. EVOLUCIÓN DEL V.A.B. A PRECIOS BÁSICOS POR RAMAS DE ACTIVIDAD (PRECIOS CONSTANTES), 1998-2004

Miles de euros

	REGIÓN DE MURCIA							ESPAÑA
	1998	1999	2000	2001 (P)	2002 (P)	2003 (A)	2004 (*)	2004 (*)
AGRICULT., GANADERÍA Y PESCA.....	1.019.597	982.703	979.982	968.370	1.003.829	935.641	938.280	21.059.000
INDUSTRIA, ENERGÍA Y CONSTRUC. ...	3.040.417	3.280.145	3.546.881	3.694.333	3.818.212	3.898.353	4.032.043	168.205.000
Energía .....	445.825	450.005	482.466	504.355	501.245	468.405	483.368	21.165.000
Extrac. de product. energét., otros minerales y refino de petróleo .....	217.618	237.748	232.808	234.073	230.242	..	..	..
Energía eléctrica, gas y agua .....	228.207	212.257	249.658	270.282	271.003	..	..	..
Industria .....	1.712.581	1.866.190	2.002.171	2.042.430	2.114.525	2.177.839	2.255.910	99.555.000
Alimentación, bebidas y tabaco.....	483.895	521.516	499.951	519.508	521.891	..	..	..
Textil, confec., cuero y calzado .....	148.711	159.007	148.521	152.256	162.899	..	..	..
Madera y corcho.....	58.877	55.534	74.540	60.630	61.668	..	..	..
Papel; edición y artes gráficas.....	72.990	80.531	72.469	85.133	96.877	..	..	..
Industria química.....	179.076	201.836	237.610	255.483	251.885	..	..	..
Caucho y plástico .....	88.017	86.359	100.873	116.260	115.322	..	..	..
Otros produc. miner. no metálicos.....	111.259	132.003	163.904	160.986	177.069	..	..	..
Metalurgia y productos metálicos.....	147.157	167.022	177.890	201.541	201.427	..	..	..
Maquinaria y equipo mecánico.....	87.382	90.517	113.717	120.691	119.187	..	..	..
Equipo electr., electrón. y óptico .....	43.302	50.599	58.044	59.921	67.256	..	..	..
Fabricac. de mater. de transporte .....	157.257	173.886	186.063	144.154	154.110	..	..	..
Industrias manufact. diversas.....	134.658	147.380	168.589	165.867	184.934	..	..	..
Construcción.....	882.011	963.950	1.062.244	1.147.548	1.202.442	1.252.109	1.292.765	47.485.000
ACTIVIDADES DE LOS SERVICIOS.....	6.970.501	7.159.627	7.542.799	7.827.598	8.022.821	8.341.615	8.559.335	362.052.000
Servicios de mercado .....	5.242.121	5.382.854	5.715.599	5.928.471	6.032.415	6.283.893	6.429.288	281.403.000
Comercio y reparación .....	1.414.270	1.460.501	1.405.020	1.401.730	1.421.036	..	..	..
Hostelería .....	554.224	541.436	670.914	672.045	676.695	..	..	..
Transportes y comunicaciones.....	955.966	1.014.392	1.136.660	1.238.682	1.277.641	..	..	..
Intermediación financiera .....	451.702	441.273	492.577	539.152	514.017	..	..	..
Inmobiliarias y servic. empresar. ....	1.311.727	1.337.686	1.380.701	1.447.036	1.490.847	..	..	..
Educac. y sanidad de mercado.....	286.716	305.780	329.044	330.940	343.804	..	..	..
Otras actividad. sociales y otros servicios de mercado.....	267.516	281.786	300.683	298.886	308.375	..	..	..
Servicios de no mercado .....	1.728.380	1.776.773	1.827.200	1.899.127	1.990.406	2.057.722	2.130.047	80.649.000
SIFMI (1).....	-416.194	-395.667	-430.879	-505.307	-473.790	-461.383	-462.909	-18.845.000
TOTAL .....	10.614.321	11.026.808	11.638.783	11.984.994	12.371.072	12.714.226	13.066.749	532.471.000

(1) Servicios de intermediarios financieros, de servicios bancarios, medidos indirectamente.

(P) Estimación Provisional.

(A) Estimación Avance.

(\*) Primera Estimación.

Fuente: INE. Contabilidad Regional de España.

## 4.1. PRODUCCIÓN

## 4.1.3. EVOLUCIÓN DEL V.A.B. A PRECIOS BÁSICOS POR PERSONA OCUPADA Y RAMAS DE ACTIVIDAD. 1998-2003

Euros

	REGIÓN DE MURCIA						ESPAÑA
	1998	1999	2000	2001 (P)	2002 (P)	2003 (A)	2003 (A)
AGRICULTURA, GANADERÍA Y PESCA .....	19.635	17.314	18.452	19.077	21.529	21.538	21.708
Agricultura, ganadería, caza y selvicultura.....	19.644	17.309	18.450	19.083	21.563	..	..
Pesca .....	19.026	17.591	18.539	18.741	19.632	..	..
INDUSTRIA, ENERGÍA Y CONSTRUCCIÓN .....	29.186	28.816	30.940	31.972	34.185	35.486	40.745
Energía .....	141.621	122.927	160.694	166.409	169.366	159.905	173.720
Extracción de productos energéticos, otros minerales y refino de petróleo .....	150.536	116.653	190.817	191.373	171.592	..	..
Energía eléctrica, gas y agua .....	132.706	130.456	128.688	139.886	166.345	..	..
Industria .....	26.389	26.690	27.992	28.391	29.643	30.683	38.174
Alimentación, bebidas y tabaco.....	24.763	25.153	24.327	25.096	26.101	..	..
Textil, confección, cuero y calzado .....	17.155	16.318	16.892	18.084	18.972	..	..
Madera y corcho.....	22.128	23.238	24.309	20.840	22.127	..	..
Papel; edición y artes gráficas .....	29.057	28.478	28.519	30.248	32.171	..	..
Industria química.....	49.564	56.015	65.848	61.847	61.466	..	..
Caucho y plástico .....	39.647	40.574	41.168	44.766	44.848	..	..
Otros productos minerales no metálicos .....	31.866	33.433	35.176	35.264	37.160	..	..
Metalurgia y productos metálicos.....	24.580	24.607	25.156	26.981	28.623	..	..
Maquinaria y equipo mecánico.....	24.086	23.107	25.401	26.542	28.437	..	..
Equipo eléctrico, electrónico y óptico .....	34.253	34.885	38.013	35.250	35.720	..	..
Fabricación de material de transporte.....	46.317	45.598	48.766	43.202	42.368	..	..
Industrias manufactureras diversas .....	17.421	17.605	18.731	18.963	21.227	..	..
Construcción .....	24.752	25.201	26.721	28.854	32.571	35.300	36.383
ACTIVIDADES DE LOS SERVICIOS.....	30.484	31.805	33.692	36.362	38.367	40.484	43.092
Servicios de mercado .....	36.513	38.208	39.996	42.963	44.669	47.043	50.031
Comercio y reparación .....	20.254	21.658	22.009	23.156	24.538	..	..
Hostelería .....	39.375	40.847	41.213	45.092	46.016	..	..
Transportes y comunicaciones.....	45.810	47.316	48.166	54.476	54.198	..	..
Intermediación financiera .....	75.157	73.539	87.970	99.619	97.465	..	..
Inmobiliarias y servicios empresariales.....	78.084	77.617	81.368	78.805	79.907	..	..
Educación y sanidad de mercado .....	33.908	37.083	38.075	39.280	42.087	..	..
Educación .....	31.501	32.078	34.531	36.286	37.547	..	..
Sanidad y servicios sociales .....	35.745	41.068	40.674	41.537	45.585	..	..
Otras actividades sociales y otros servicios de mercado.....	32.110	33.764	35.656	36.953	38.530	..	..
Servicios de no mercado .....	20.123	20.968	22.584	24.334	26.262	27.714	28.322
Administración pública .....	18.170	19.082	21.069	23.593	26.924	..	..
Educación de no mercado.....	28.722	29.612	31.414	33.675	34.314	..	..
Sanidad y servicios sociales de no mercado ....	29.691	31.701	32.768	32.927	34.963	..	..
Otras actividades sociales y otros servicios de no mercado .....	14.468	14.950	16.872	18.670	19.046	..	..
Hogares que emplean personal doméstico.....	6.689	6.827	7.145	7.531	7.801	..	..
TOTAL (1).....	27.692	28.114	29.987	31.644	33.900	35.575	39.645

(1) Los datos del Total para 2004 en Región de Murcia y España son 37.358 y 41.419 euros respectivamente (Primera Estimación).

(P) Estimación Provisional.

(A) Estimación Avance.

Fuente: INE. Contabilidad Regional de España.

4.1. PRODUCCIÓN

4.1.4. EMPLEO TOTAL POR RAMAS DE ACTIVIDAD. 1998-2003

Miles de empleos

	REGIÓN DE MURCIA						ESPAÑA
	1998	1999	2000	2001 (P)	2002 (P)	2003 (A)	2003 (A)
AGRICULTURA, GANADERÍA Y PESCA .....	50,0	53,2	50,6	53,1	50,6	51,6	1.010,3
Agricultura, ganadería, caza y selvicultura.....	49,2	52,3	49,7	52,2	49,7	..	..
Pesca.....	0,8	0,9	0,9	0,9	0,9	..	..
INDUSTRIA, ENERGÍA Y CONSTRUCCIÓN .....	109,5	119,6	128,0	133,8	134,4	135,2	4.842,7
Energía .....	3,2	3,3	3,3	3,3	3,3	3,2	116,4
Extracción de productos energéticos, otros minerales y refino de petróleo .....	1,6	1,8	1,7	1,7	1,9	..	..
Energía eléctrica, gas y agua .....	1,6	1,5	1,6	1,6	1,4	..	..
Industria .....	68,1	73,8	77,0	79,4	80,1	80,9	2.868,3
Alimentación, bebidas y tabaco.....	20,3	22,2	22,3	23,2	22,9	..	..
Textil, confección, cuero y calzado.....	9,1	10,2	9,3	9,1	9,4	..	..
Madera y corcho.....	2,8	2,5	3,2	3,1	3,0	..	..
Papel; edición y artes gráficas.....	2,7	3,0	2,8	3,2	3,5	..	..
Industria química.....	3,6	3,7	4,0	4,7	4,7	..	..
Caucho y plástico .....	2,3	2,2	2,6	2,8	2,8	..	..
Otros productos minerales no metálicos .....	3,7	4,2	5,0	5,0	5,3	..	..
Metalurgia y productos metálicos.....	6,3	7,1	7,6	8,2	7,9	..	..
Maquinaria y equipo mecánico.....	3,8	4,1	4,7	4,9	4,6	..	..
Equipo eléctrico, electrónico y óptico.....	1,3	1,5	1,6	1,8	2,0	..	..
Fabricación de material de transporte.....	3,7	4,0	4,0	3,5	3,9	..	..
Industrias manufactureras diversas .....	8,5	9,1	9,9	9,9	10,1	..	..
Construcción.....	38,2	42,5	47,7	51,1	51,0	51,1	1.858,0
ACTIVIDADES DE LOS SERVICIOS.....	249,3	254,2	262,4	265,3	269,3	277,0	11.051,5
Servicios de mercado .....	157,6	159,8	167,4	171,3	177,1	183,0	7.519,2
Comercio y reparación .....	75,0	74,5	74,1	74,0	73,4	..	..
Hostelería .....	16,4	16,3	21,6	21,3	22,8	..	..
Transportes y comunicaciones.....	21,8	22,5	23,9	24,9	26,8	..	..
Intermediación financiera .....	6,8	7,1	6,9	7,1	7,3	..	..
Inmobiliarias y servicios empresariales.....	18,6	20,0	20,4	23,2	25,5	..	..
Educación y sanidad de mercado .....	9,7	9,7	10,4	10,7	10,8	..	..
Educación .....	4,2	4,3	4,4	4,6	4,7	..	..
Sanidad y servicios sociales .....	5,5	5,4	6,0	6,1	6,1	..	..
Otras actividades sociales y otros servicios de mercado.....	9,3	9,7	10,1	10,1	10,5	..	..
Servicios de no mercado .....	91,7	94,4	95,0	94,0	92,2	94,0	3.532,3
Administración pública .....	42,0	42,8	41,5	38,9	35,0	..	..
Educación de no mercado.....	17,2	17,8	18,6	18,6	19,8	..	..
Sanidad y servicios sociales de no mercado ....	14,9	15,0	15,4	16,6	17,0	..	..
Otras actividades sociales y otros servicios de no mercado.....	3,6	3,9	4,4	4,2	4,1	..	..
Hogares que emplean personal doméstico.....	14,0	14,9	15,1	15,7	16,3	..	..
TOTAL .....	408,8	427,0	441,0	452,2	454,3	463,8	16.904,5

Nota: Los datos del Total para 2004 en Región de Murcia y España son 474,1 y 17.267,1 respectivamente. (Primera Estimación)

(P) Estimación Provisional.

(A) Estimación Avance.

Fuente: INE. Contabilidad Regional de España.

#### 4.1. PRODUCCIÓN

#### 4.1.5. EMPLEO ASALARIADO POR RAMAS DE ACTIVIDAD. 1998-2003

Miles de empleos

	REGIÓN DE MURCIA						ESPAÑA
	1998	1999	2000	2001 (P)	2002 (P)	2003 (A)	2003 (A)
AGRICULTURA, GANADERÍA Y PESCA .....	30,3	30,6	34,1	38,0	37,0	37,8	435,9
Agricultura, ganadería, caza y selvicultura.....	29,7	30,1	33,5	37,4	36,4	..	..
Pesca .....	0,6	0,5	0,6	0,6	0,6	..	..
INDUSTRIA, ENERGÍA Y CONSTRUCCIÓN .....	94,7	103,6	108,9	116,3	117,4	123,8	4.466,9
Energía .....	3,1	3,2	3,3	3,3	3,3	3,2	115,0
Extracción de productos energéticos, otros minerales y refino de petróleo .....	1,5	1,7	1,7	1,7	1,9	..	..
Energía eléctrica, gas y agua .....	1,6	1,5	1,6	1,6	1,4	..	..
Industria .....	58,6	64,2	67,3	70,2	71,4	73,0	2.697,3
Alimentación, bebidas y tabaco.....	16,9	18,8	19,1	20,3	20,0	..	..
Textil, confección, cuero y calzado .....	7,7	9,0	7,9	8,3	8,9	..	..
Madera y corcho.....	2,6	2,3	3,1	3,0	3,0	..	..
Papel; edición y artes gráficas .....	2,4	2,7	2,5	2,8	3,1	..	..
Industria química.....	3,6	3,7	4,0	4,5	4,5	..	..
Caucho y plástico .....	2,2	2,1	2,6	2,8	2,8	..	..
Otros productos minerales no metálicos.....	3,4	3,9	4,8	4,9	5,3	..	..
Metalurgia y productos metálicos.....	5,0	5,6	6,1	6,7	6,5	..	..
Maquinaria y equipo mecánico.....	3,0	3,2	3,7	3,9	3,6	..	..
Equipo eléctrico, electrónico y óptico.....	1,1	1,3	1,4	1,6	1,8	..	..
Fabricación de material de transporte.....	3,6	3,9	3,8	3,3	3,6	..	..
Industrias manufactureras diversas .....	7,1	7,7	8,3	8,1	8,3	..	..
Construcción .....	33,0	36,2	38,3	42,8	42,7	47,6	1.654,6
ACTIVIDADES DE LOS SERVICIOS.....	207,1	214,0	218,3	221,8	225,4	233,2	9.345,9
Servicios de mercado .....	115,4	119,6	123,3	127,8	133,2	139,2	5.813,6
Comercio y reparación .....	56,5	57,3	57,5	57,4	56,8	..	..
Hostelería .....	9,3	10,1	12,1	13,4	15,5	..	..
Transportes y comunicaciones.....	15,9	16,2	17,5	18,2	19,3	..	..
Intermediación financiera .....	6,3	6,6	6,1	6,6	6,8	..	..
Inmobiliarias y servicios empresariales.....	13,1	14,3	14,5	16,8	18,6	..	..
Educación y sanidad de mercado .....	6,5	7,1	7,3	7,3	7,8	..	..
Educación .....	3,3	3,6	3,6	3,6	3,7	..	..
Sanidad y servicios sociales .....	3,2	3,5	3,7	3,7	4,1	..	..
Otras actividades sociales y otros servicios de mercado.....	7,8	8,0	8,3	8,1	8,4	..	..
Servicios de no mercado .....	91,7	94,4	95,0	94,0	92,2	94,0	3.532,3
Administración pública .....	42,0	42,8	41,5	38,9	35,0	..	..
Educación de no mercado.....	17,2	17,8	18,6	18,6	19,8	..	..
Sanidad y servicios sociales de no mercado ....	14,9	15,0	15,4	16,6	17,0	..	..
Otras actividades sociales y otros servicios de no mercado .....	3,6	3,9	4,4	4,2	4,1	..	..
Hogares que emplean personal doméstico.....	14,0	14,9	15,1	15,7	16,3	..	..
TOTAL .....	332,1	348,2	361,3	376,1	379,8	394,8	14.248,7

(P) Estimación Provisional.

(A) Estimación Avance.

Fuente: INE. Contabilidad Regional de España.

#### 4.1. PRODUCCIÓN

##### 4.1.6. EVOLUCIÓN DEL V.A.B. A PRECIOS BÁSICOS. SERIE QUINQUENAL 1975-2000.

Miles de euros

	REGIÓN DE MURCIA						ESPAÑA
	1975	1980	1985	1990	1995	2000	2000
PRECIOS CORRIENTES..	780.239,9	1.956.600,9	3.790.763,6	7.069.152,5	10.028.001,2	13.956.498,7	612.405.094,2
Agricultura y pesca .....	97.959,0	207.866,0	437.795,2	717.848,9	1.079.297,5	1.428.701,9	26.264.601,6
Industria .....	196.957,7	476.284,1	891.487,3	1.586.173,1	2.029.101,0	2.641.297,9	131.903.297,2
Construcción .....	88.919,7	197.360,4	311.324,3	723.149,8	809.701,5	1.282.397,6	53.984.199,4
Servicios .....	396.403,5	1.075.090,5	2.150.156,9	4.041.980,7	6.109.901,1	8.604.101,3	400.252.996,0
PRECIOS CONSTANTES..	5.537.677,4	6.043.411,1	6.858.443,6	9.132.186,6	10.028.001,2	12.334.325,0	534.943.372,6
Agricultura y pesca .....	408.165,4	461.421,0	691.783,0	824.366,2	1.079.297,5	1.408.141,3	25.605.850,3
Industria .....	1.167.225,6	1.374.634,9	1.441.882,1	1.950.723,0	2.029.101,0	2.448.210,8	121.325.514,2
Construcción .....	685.953,1	586.665,9	597.640,4	964.840,8	809.701,5	1.060.263,5	44.260.460,6
Servicios .....	3.276.333,3	3.620.689,2	4.127.138,1	5.392.256,6	6.109.901,1	7.417.709,4	343.751.547,6

Nota: Precios constantes de 1995.

Fuente: Fundación BBVA. Evolución económica de las regiones y provincias españolas en el siglo XX.

##### 4.1.7. EVOLUCIÓN DEL PRODUCTO INTERIOR. SERIE QUINQUENAL 1975-2000.

Miles de euros

	REGIÓN DE MURCIA						ESPAÑA
	1975	1980	1985	1990	1995	2000	2000
PIB a p.b. (precios corrientes) .....	756.554,0	1.892.286,6	3.653.618,7	6.806.365,9	9.711.700,5	13.662.099,0	601.038.993,7
PIB a p.b. (precios constantes) .....	5.369.442,1	5.844.722,5	6.610.369,9	8.792.735,0	9.711.700,5	12.074.110,8	525.009.345,7
PIB a p.m. (precios corrientes) .....	801.461,7	2.004.339,3	3.960.549,6	7.430.499,0	10.593.601,6	15.212.199,3	660.265.004,3
PIB a p.m. (precios constantes) .....	5.688.158,9	6.190.815,3	7.165.693,0	9.599.010,7	10.593.601,6	13.444.039,8	576.748.963,3
PIB per cápita a p.m. (euros).....	922,0	2.147,7	3.935,1	7.075,6	9.703,0	13.257,7	16.332,9
PIB a p.b. (precios corrientes) .....	675.459,5	1.664.995,9	3.176.907,9	6.034.894,8	8.411.002,1	11.778.298,7	516.467.088,6

Nota: Precios constantes de 1995.

Fuente: Fundación BBVA. Evolución económica de las regiones y provincias españolas en el siglo XX.

##### 4.1.8. PRODUCTO INTERIOR BRUTO A PRECIOS DE MERCADO. 1999-2004

Miles de euros

	REGIÓN DE MURCIA						ESPAÑA
	1999	2000	2001 (P)	2002 (P)	2003 (A)	2004 (*)	2004 (*)
PIB a p.m. (precios corrientes) .....	13.281.568	14.641.493	15.795.511	17.026.320	18.335.564	19.778.993	798.672.000
Variación (%).....	6,81	10,24	7,88	7,79	7,69	7,87	7,24
PIB a p.m. (precios constantes) .....	12.070.569	12.746.656	13.113.326	13.545.074	13.972.026	14.377.323	585.877.000
Variación (%).....	4,17	5,60	2,88	3,29	3,15	2,90	2,69

(P) Estimación Provisional.

(A) Estimación Avance.

(\*) Primera Estimación.

Fuente: INE. Contabilidad Regional de España.

## 4.2. RENTA

## 4.2.1. REMUNERACIÓN DE ASALARIADOS POR RAMAS DE ACTIVIDAD. 1998-2003

Miles de euros

	REGIÓN DE MURCIA						ESPAÑA
	1998	1999	2000	2001 (P)	2002 (P)	2003 (A)	2003 (A)
AGRICULTURA, GANADERÍA Y PESCA .....	245.168	292.922	378.085	457.450	473.373	501.916	4.667.000
Agricultura, ganadería, caza y selvicultura.....	238.055	283.313	368.602	447.146	461.255	..	..
Pesca .....	7.113	9.609	9.483	10.304	12.118	..	..
INDUSTRIA, ENERGÍA Y CONSTRUCCIÓN .....	1.872.573	2.068.418	2.253.388	2.511.398	2.637.307	2.844.627	120.402.000
Energía .....	106.841	105.828	113.865	114.834	123.962	122.686	5.049.000
Extracción de productos energéticos, otros minerales y refino de petróleo .....	57.144	59.326	64.316	64.689	73.453	..	..
Energía eléctrica, gas y agua .....	49.697	46.502	49.549	50.145	50.509	..	..
Industria .....	1.141.947	1.269.874	1.393.184	1.539.505	1.634.036	1.735.635	75.481.000
Alimentación, bebidas y tabaco.....	294.467	345.318	351.966	405.221	414.450	..	..
Textil, confección, cuero y calzado .....	107.596	121.098	112.710	124.610	145.973	..	..
Madera y corcho.....	41.542	39.108	53.997	52.354	54.203	..	..
Papel; edición y artes gráficas .....	47.037	51.198	47.825	58.137	69.586	..	..
Industria química.....	132.804	143.623	163.447	183.948	183.768	..	..
Caucho y plástico .....	55.190	56.499	70.740	82.587	88.865	..	..
Otros productos minerales no metálicos.....	64.989	73.645	95.339	102.546	117.392	..	..
Metalurgia y productos metálicos.....	109.057	123.088	137.453	162.826	167.844	..	..
Maquinaria y equipo mecánico.....	56.756	63.202	78.014	88.797	89.072	..	..
Equipo eléctrico, electrónico y óptico.....	28.159	33.254	38.190	43.668	51.159	..	..
Fabricación de material de transporte.....	96.316	103.672	109.592	97.154	108.388	..	..
Industrias manufactureras diversas .....	108.034	116.169	133.911	137.657	143.336	..	..
Construcción .....	623.785	692.716	746.339	857.059	879.309	986.306	39.872.000
ACTIVIDADES DE LOS SERVICIOS.....	3.803.364	4.038.238	4.356.945	4.649.052	5.035.421	5.434.983	245.854.000
Servicios de mercado .....	2.112.127	2.242.819	2.422.040	2.604.729	2.841.879	3.124.060	158.057.000
Comercio y reparación .....	721.759	755.280	791.197	802.856	857.810	..	..
Hostelería .....	149.309	168.501	205.311	232.402	263.559	..	..
Transportes y comunicaciones.....	415.927	432.347	478.362	520.954	572.163	..	..
Intermediación financiera .....	248.010	256.942	270.480	297.626	309.062	..	..
Inmobiliarias y servicios empresariales.....	279.689	309.440	337.416	397.669	459.805	..	..
Educación y sanidad de mercado .....	133.335	146.800	154.066	162.951	174.158	..	..
Educación .....	81.679	88.280	90.525	96.475	99.234	..	..
Sanidad y servicios sociales .....	51.656	58.520	63.541	66.476	74.924	..	..
Otras actividades sociales y otros servicios de mercado.....	164.098	173.509	185.208	190.271	205.322	..	..
Servicios de no mercado .....	1.691.237	1.795.419	1.934.905	2.044.323	2.193.542	2.310.923	87.797.000
Administración pública .....	663.082	689.367	725.158	738.703	785.642	..	..
Educación de no mercado.....	466.474	502.170	556.170	594.421	645.094	..	..
Sanidad y servicios sociales de no mercado ..	422.537	450.817	480.391	524.830	568.550	..	..
Otras actividades sociales y otros servicios de no mercado .....	45.492	51.346	65.290	68.136	67.096	..	..
Hogares que emplean personal doméstico.....	93.652	101.719	107.896	118.233	127.160	..	..
TOTAL.....	5.921.105	6.399.578	6.988.418	7.617.900	8.146.101	8.781.526	370.923.000

(P) Estimación Provisional.

(A) Estimación Avance.

Fuente: INE. Contabilidad Regional de España.

## 4.2. RENTA

4.2.2. EXCEDENTE DE EXPLOTACIÓN BRUTO/RENTA MIXTA POR RAMAS DE ACTIVIDAD.  
1998-2003

Miles de euros

	REGIÓN DE MURCIA						ESPAÑA
	1998	1999	2000	2001 (P)	2002 (P)	2003 (A)	2003 (A)
AGRICULTURA, GANADERÍA Y PESCA .....	753.909	644.126	571.064	573.570	639.825	634.541	18.777.000
Agricultura, ganadería, caza y selvicultura .....	745.811	637.915	563.876	567.009	634.276	..	..
Pesca.....	8.098	6.211	7.188	6.561	5.549	..	..
INDUSTRIA, ENERGÍA Y CONSTRUCCIÓN .....	1.307.037	1.365.114	1.685.357	1.745.885	1.944.364	1.943.860	76.725.000
Energía .....	339.776	295.664	410.277	428.496	430.206	384.886	14.994.000
Extracción de productos energéticos, otros minerales y refino de petróleo .....	182.534	150.196	259.191	259.653	250.937	..	..
Energía eléctrica, gas y agua .....	157.242	145.468	151.086	168.843	179.269	..	..
Industria .....	659.434	706.456	766.938	717.012	749.538	758.862	34.630.000
Alimentación, bebidas y tabaco.....	211.194	216.489	192.749	178.722	185.929	..	..
Textil, confección, cuero y calzado.....	48.707	45.872	44.638	39.693	32.799	..	..
Madera y corcho.....	20.433	19.096	23.961	12.471	12.684	..	..
Papel; edición y artes gráficas.....	31.742	34.419	32.177	38.377	42.771	..	..
Industria química .....	45.612	63.983	100.404	106.484	104.894	..	..
Caucho y plástico .....	35.976	32.737	36.164	42.583	36.551	..	..
Otros productos minerales no metálicos .....	53.001	67.093	80.732	74.064	79.851	..	..
Metalurgia y productos metálicos.....	45.948	51.891	54.143	58.818	59.451	..	..
Maquinaria y equipo mecánico.....	34.673	31.537	41.242	41.515	42.357	..	..
Equipo eléctrico, electrónico y óptico .....	16.353	19.066	22.612	19.772	21.126	..	..
Fabricación de material de transporte .....	75.163	78.961	86.113	54.659	60.250	..	..
Industrias manufactureras diversas .....	40.632	45.312	52.003	49.854	70.875	..	..
Construcción.....	307.827	362.994	508.142	600.377	764.620	800.112	27.101.000
ACTIVIDADES DE LOS SERVICIOS .....	3.695.678	3.954.579	4.383.218	4.881.265	5.183.774	5.666.318	225.960.000
Servicios de mercado .....	3.543.295	3.772.844	4.175.000	4.640.915	4.958.844	5.375.267	213.872.000
Comercio y reparación .....	786.289	849.238	830.538	900.511	934.936	..	..
Hostelería .....	493.274	494.752	682.557	726.046	784.233	..	..
Transportes y comunicaciones.....	572.687	622.448	664.340	827.683	872.969	..	..
Intermediación financiera .....	258.747	261.250	332.441	405.342	398.431	..	..
Inmobiliarias y servicios empresariales.....	1.106.939	1.182.680	1.254.061	1.347.898	1.495.302	..	..
Educación y sanidad de mercado .....	193.786	210.998	239.370	254.700	277.872	..	..
Educación .....	51.252	50.203	61.640	70.600	77.590	..	..
Sanidad y servicios sociales .....	142.534	160.795	177.730	184.100	200.282	..	..
Otras actividades sociales y otros servicios de mercado.....	131.573	151.478	171.693	178.735	195.101	..	..
Servicios de no mercado .....	152.383	181.735	208.218	240.350	224.930	291.051	12.088.000
Administración pública .....	98.664	125.523	147.385	177.479	154.848	..	..
Educación de no mercado.....	27.507	24.869	28.046	31.787	34.232	..	..
Sanidad y servicios sociales de no mercado ....	19.668	24.451	23.979	21.073	25.197	..	..
Otras actividades sociales y otros servicios de no mercado.....	6.544	6.892	8.808	10.011	10.653	..	..
Hogares que emplean personal doméstico .....	-	-	-	-	-	..	..
SIFMI (1).....	-456.642	-447.920	-510.575	-628.508	-615.528	-623.518	-25.299.000
TOTAL .....	5.299.982	5.515.899	6.129.064	6.572.212	7.152.435	7.621.201	296.163.000

(1) Servicios de intermediarios financieros, de servicios bancarios, medidos indirectamente.

(P) Estimación Provisional.

(A) Estimación Avance.

Fuente: INE. Contabilidad Regional de España.



#### 4.2. RENTA

#### 4.2.3. EVOLUCIÓN DE LA RENTA FAMILIAR BRUTA DISPONIBLE, Y LA RENTA FAMILIAR BRUTA DISPONIBLE PER CÁPITA. SERIE QUINQUENAL 1960-2000

	R.F.B.D. (Miles de euros)		R.F.B.D. per cápita (euros)	
	R. Murcia	España	R. Murcia	España
1960.....	76.244,4	3.680.724,3	95,3	120,6
1965.....	149.477,7	7.543.327,0	183,1	235,2
1970.....	271.849,8	13.103.296,0	326,5	386,8
1975.....	669.677,7	31.570.186,2	770,4	888,8
1980.....	1.670.543,2	75.756.818,5	1.790,0	2.024,1
1985.....	3.182.725,7	137.605.351,4	3.162,3	3.566,9
1990.....	5.647.548,5	241.221.497,0	5.377,8	6.159,8
1995.....	7.057.997,7	311.033.602,6	6.464,6	7.851,8
2000.....	9.963.602,7	434.665.813,2	8.683,5	10.752,3

Fuente: Fundación BBVA. *Evolución económica de las regiones y provincias españolas en el siglo XX.*

#### 4.2.4. EVOLUCIÓN DE LA RENTA FAMILIAR NETA DISPONIBLE. SERIE QUINQUENAL 1960-2000

Miles de euros

	REGIÓN DE MURCIA	ESPAÑA
1960.....	73.972,6	3.561.273,2
1965.....	144.934,1	7.314.119,0
1970.....	262.666,3	12.649.682,1
1975.....	647.915,1	30.528.349,7
1980.....	1.610.778,6	72.978.159,2
1985.....	3.052.636,6	131.748.470,4
1990.....	5.401.680,4	230.352.331,3
1995.....	6.702.396,8	295.041.596,0
2000.....	9.441.804,0	411.327.509,5

Fuente: Fundación BBVA. *Evolución económica de las regiones y provincias españolas en el siglo XX.*

## 4.2. RENTA

## 4.2.5. EVOLUCIÓN DE LA CUENTA DE RENTA DE LOS HOGARES. 1998-2002

Miles de euros

	REGIÓN DE MURCIA					ESPAÑA
	1998	1999 (P)	2000 (P)	2001 (P)	2002 (A)	2002 (A)
<b>CUENTA DE ASIGNACIÓN RENTA PRIMARIA</b>						
Recursos						
Excedente explotac. bruto/Renta mixta bruta....	2.946.339	3.009.820	3.263.463	3.452.180	3.823.364	148.364.000
Renumeración de los asalariados .....	5.910.216	6.386.842	6.984.525	7.630.245	8.137.959	346.486.000
Rentas de la propiedad.....	567.878	527.822	604.145	667.020	639.793	31.537.000
Empleos						
Rentas de la propiedad .....	351.065	329.278	381.946	467.393	439.844	19.139.000
Saldo de rentas primarias brutas.....	9.073.368	9.595.206	10.470.187	11.282.052	12.161.272	507.248.000
<b>CUENTA DE DISTRIBUCIÓN SECUNDARIA DE LA RENTA</b>						
Recursos						
Saldo de rentas primarias brutas.....	9.073.368	9.595.206	10.470.187	11.282.052	12.161.272	507.248.000
Prestaciones sociales distintas de las transferencias sociales en especie.....	1.761.713	1.881.004	2.084.585	2.191.862	2.369.067	96.210.000
Otras transferencias corrientes .....	782.134	870.140	970.694	1.013.918	1.409.814	38.997.000
Empleos						
Impuestos corrientes sobre renta, patrimonio ...	730.132	715.251	778.978	873.299	978.922	51.390.000
Cotizaciones sociales efectivas.....	1.478.120	1.650.862	1.826.352	2.006.731	2.196.682	93.432.000
Cotizaciones sociales imputadas .....	254.638	268.927	294.515	320.936	356.141	12.565.000
Otras transferencias corrientes .....	780.574	895.517	996.896	1.074.807	1.191.741	38.420.000
Renta disponible bruta.....	8.373.751	8.815.793	9.628.725	10.212.059	11.216.667	446.648.000
<b>CUENTA DE REDISTRIBUCIÓN DE LA RENTA EN ESPECIE</b>						
Recursos						
Renta disponible bruta.....	8.373.751	8.815.793	9.628.725	10.212.059	11.216.667	446.648.000
Transferencias sociales en especie .....	1.555.998	1.709.269	1.895.951	2.067.546	..	..
Empleos						
Renta disponible ajustada bruta.....	9.929.749	10.525.062	11.524.676	12.279.605	..	..
<b>CONSUMO FINAL DE LOS HOGARES</b>						
Gasto en Consumo final de los hogares.....	7.541.605	8.053.171	8.761.057	9.355.701	9.967.389	400.404.000
Alimentación, bebidas y tabaco.....	1.402.340	1.423.771	1.596.261	1.734.695	..	..
Gasto en Consumo final de los hogares interior....	7.674.256	8.193.581	8.933.084	9.547.870	10.157.489	429.113.000
Consumo final efectivo de los hogares.....	9.097.603	9.762.440	10.657.008	11.423.247	..	..

(P) Estimación Provisional.

(A) Estimación Avance.

Fuente: INE. Contabilidad Regional de España.

#### 4.3. CONSUMO

##### 4.3.1. GASTO MEDIO POR PERSONA, GRADO DE DIFICULTAD PARA LLEGAR A FIN DE MES, GRADO DE AHORRO Y CONSIDERACIÓN DEL MOMENTO ECONÓMICO DE LOS HOGARES. 4º TRIMESTRE 2004.

	REGIÓN DE MURCIA	ESPAÑA
GASTO MEDIO POR PERSONA (euros) .....	1.734,58	1.997,06
Alimentos, bebidas y tabaco.....	407,41	419,06
Resto .....	1.327,17	1.577,99
DISTRIBUCIÓN DE HOGARES SEGÚN EL GRADO DE DIFICULTAD PARA LLEGAR A FIN DE MES (%)		
Con mucha dificultad .....	8,9	11,1
Con dificultad.....	14,7	16,8
Con cierta dificultad .....	40,6	27,6
Con cierta facilidad .....	27,5	29,6
Con facilidad.....	7,9	13,2
Con mucha facilidad .....	0,4	1,7
DISTRIBUCIÓN DE LOS HOGARES RESPECTO AL AHORRO (%)		
Pueden dedicar dinero al ahorro .....	43,5	38,6
No pueden dedicar dinero al ahorro, o dedican muy poco.....	56,5	61,4
DISTRIBUCIÓN DE LOS HOGARES SEGÚN CONSIDERACIÓN DEL MOMENTO ECONÓMICO ACTUAL PARA REALIZAR COMPRAS IMPORTANTES (EXCLUIDA LA VIVIENDA) (%)		
Momento adecuado.....	10,0	12,7
No es adecuado, pero tampoco malo.....	34,9	31,6
Momento inadecuado .....	55,1	55,7

Fuente: INE. Encuesta Continua de Presupuestos Familiares.

##### 4.3.2. GASTO MEDIO ANUAL Y DISTRIBUCIÓN PORCENTUAL DEL GASTO TOTAL. 2000-2003

	REGIÓN DE MURCIA				ESPAÑA
	2000	2001	2002	2003	2003
GASTO MEDIO POR PERSONA (euros) .....	6.059,35	6.471,32	6.398,26	6.695,80	7.501,83
GASTO MEDIO POR HOGAR (euros) .....	19.587,09	20.609,27	20.530,22	22.103,24	22.071,57
GRANDES GRUPOS DE GASTO (%)					
Alimentos y bebidas no alcohólicas .....	19,14	19,91	20,19	19,29	17,95
Bebidas alcohólicas, tabaco y narcóticos .....	3,36	4,41	3,85	4,05	2,27
Artículos de vestir y calzado .....	8,57	8,61	7,86	7,45	6,84
Vivienda, agua, electricidad, gas y otros combustibles .....	25,32	25,10	25,60	26,61	31,85
Mobiliario, equipamiento del hogar y gastos corrientes de conservación de la vivienda .....	5,05	5,27	5,49	5,53	4,69
Salud.....	2,19	2,07	1,92	2,33	2,12
Transportes .....	14,91	12,62	10,96	10,86	9,90
Comunicaciones.....	1,91	2,00	2,05	2,21	2,42
Ocio, espectáculos y cultura .....	5,86	5,64	6,23	5,69	5,84
Enseñanza .....	0,68	0,62	0,64	0,69	1,13
Hoteles, cafés y restaurantes.....	7,44	8,02	8,89	9,28	8,97
Otros bienes y servicios .....	5,58	5,72	6,34	6,00	6,01

Fuente: INE. Encuesta Continua de Presupuestos Familiares.

#### 4.3. CONSUMO

##### 4.3.3. DISTRIBUCIÓN DE LOS HOGARES SEGÚN INSTALACIONES DE LA VIVIENDA. 2000-2003

Porcentaje

	REGIÓN DE MURCIA				ESPAÑA
	2000	2001	2002	2003	2003
<b>AGUA CALIENTE</b>					
Sí tiene .....	99,62	99,83	100,00	99,58	99,05
Central.....	1,20	0,23	0,91	0,32	6,66
Individual .....	98,42	99,60	99,09	99,26	92,39
No tiene .....	0,38	0,17	-	0,42	0,96
Energía utilizada para calentar el agua					
Electricidad .....	5,90	7,30	4,94	7,85	13,88
Gas natural.....	5,79	5,80	6,85	7,14	28,99
Gas licuado .....	84,36	83,28	84,68	80,48	46,05
Otros combustibles líquidos.....	3,95	3,23	3,53	4,54	10,13
Combustibles sólidos .....	-	0,39	-	-	0,95
<b>CALEFACCIÓN</b>					
Sí tiene.....	8,03	11,55	11,63	12,90	46,91
Calefacción colectiva .....	0,80	0,23	0,47	0,53	9,46
Calefacción individual .....	7,23	11,32	11,16	12,37	37,45
No tiene .....	91,98	88,45	88,37	87,10	53,09
Energía utilizada para la calefacción					
Electricidad .....	14,48	44,08	40,07	28,20	13,56
Gas natural.....	8,99	13,73	18,65	14,01	44,49
Gas licuado .....	4,93	9,13	3,20	3,43	4,97
Otros combustibles líquidos.....	62,64	29,68	33,49	46,89	32,51
Combustibles sólidos .....	8,96	3,39	4,59	7,46	4,48
<b>TELÉFONO FIJO</b>					
Sí tiene.....	86,27	86,40	88,87	84,53	88,43
No tiene .....	13,73	13,60	11,13	15,47	11,57

Fuente: INE. Encuesta Continua de Presupuestos Familiares.

##### 4.3.4. DISTRIBUCIÓN DE LOS HOGARES SEGÚN DISPOSICIÓN DE BIENES DE EQUIPO. 2000-2003

Porcentaje

	REGIÓN DE MURCIA				ESPAÑA
	2000	2001	2002	2003	2003
Cocina eléctrica .....	7,64	10,87	11,74	13,59	32,25
Cocina no eléctrica .....	84,50	83,41	83,07	84,01	58,37
Cocina mixta .....	7,86	6,21	6,46	4,02	11,20
Frigorífico .....	100,00	100,00	100,00	100,00	99,73
Congelador .....	13,18	17,26	21,15	20,20	31,41
Lavadora automática .....	97,02	97,53	99,13	99,42	98,26
Lavavajillas .....	16,94	20,73	23,12	28,14	30,91
Microondas .....	51,46	61,42	64,32	68,82	68,72
Coche nuevo.....	49,66	58,36	57,40	55,55	57,25
Coche de segunda mano.....	37,04	31,33	29,86	33,89	24,49
Motocicleta .....	28,85	31,54	31,85	27,04	10,66
Televisión en color.....	99,16	99,73	100,00	100,00	99,53
Cadena Hifi.....	57,07	56,70	51,36	56,03	62,78
Video .....	72,12	74,49	72,96	74,68	75,23
Ordenador personal.....	20,41	22,98	26,97	37,94	41,49

Fuente: INE. Encuesta Continua de Presupuestos Familiares.

#### 4.3. CONSUMO

##### 4.3.5. EQUIPAMIENTO EN TECNOLOGÍAS DE LA INFORMACIÓN EN LOS HOGARES. 2004

	REGIÓN DE MURCIA		ESPAÑA	
	Valor absoluto	%	Valor absoluto	%
Viviendas con ordenador de sobremesa.....	169.068	41,6	6.704.208	45,5
Viviendas con ordenador portátil.....	25.576	6,3	1.319.116	9,0
Viviendas con otro tipo de ordenador.....	6.027	1,5	387.347	2,6
Viviendas con teléfono fijo únicamente.....	91.965	22,6	3.135.507	21,3
Viviendas con teléfono móvil únicamente.....	60.077	14,8	1.193.376	8,1
Viviendas con teléfono fijo y móvil.....	244.290	60,1	10.133.536	68,8
Viviendas con acceso a Internet.....	109.941	27,0	4.544.751	30,9
TOTAL.....	406.511	100,00	14.731.651	100,00

Fuente: INE. Encuesta de tecnologías de la información en los hogares.

##### 4.3.6. USO DE LAS TECNOLOGÍAS DE LA INFORMACIÓN POR LAS PERSONAS. 2004

	REGIÓN DE MURCIA		ESPAÑA	
	Valor absoluto	%	Valor absoluto	%
Personas que han usado el ordenador en los últimos 3 meses.....	448.695	42,7	16.427.421	45,5
Personas que han realizado cursos.....	242.954	23,1	9.769.343	27,0
Personas que han utilizado Internet en los últimos 3 meses.....	373.214	35,5	13.534.664	37,5
Personas que han comprado por Internet en los últimos 3 meses.....	34.535	3,3	1.805.639	5,0
TOTAL.....	1.051.231	100,00	36.134.506	100,00

Fuente: INE. Encuesta de tecnologías de la información en los hogares.

4.3. CONSUMO

4.3.7. EVOLUCIÓN DEL NÚMERO DE VIVIENDAS SEGÚN FORMA DE CONEXIÓN A INTERNET. 2003-2004

	REGIÓN DE MURCIA				ESPAÑA	
	2003		2004		2004	
	Valor absoluto	%	Valor absoluto	%	Valor absoluto	%
Viviendas que disponen acceso a Internet.....	83.567	21,75	109.941	27,05	4.544.751	30,85
Línea telefónica convencional (*).....	64.312	76,96	48.104	43,75	2.405.420	52,93
Conexiones ADSL (*).....	19.770	23,66	30.009	27,30	1.557.382	34,27
Acceso básico RDSI (*).....	3.256	3,90	2.072	1,88	58.430	1,29
Red de cable (*).....	12.776	15,29	17.172	15,62	443.317	9,75
Otras formas de conexión (*).....	1.603	1,92	12.559	11,42	157.894	3,47
NS/NC (*).....	3.103	3,71	1.410	1,28	76.246	1,68
TOTAL.....	384.300	100,00	406.511	100,00	14.731.651	100,00

(\*) Porcentaje sobre el número de viviendas con acceso a Internet.

Fuente: INE. Encuesta de tecnologías de la información en los hogares.

4.3.8. EVOLUCIÓN DEL USO DE LAS TECNOLOGÍAS DE LA INFORMACIÓN Y LA COMUNICACIÓN EN NIÑOS DE 10 A 14 AÑOS. 2003-2004

	REGIÓN DE MURCIA				ESPAÑA	
	2003		2004		2004	
	Valor absoluto	%	Valor absoluto	%	Valor absoluto	%
Usuarios de ordenador en la vivienda en los últimos 3 meses.....	42.695	58,27	42.839	58,47	1.425.653	68,02
Ocio, música, juegos (1).....	39.169	91,74	36.757	85,80	1.235.036	86,63
Trabajos escolares (1).....	35.087	82,18	35.833	83,65	1.225.476	85,96
Otros usos (1).....	6.506	15,24	697	1,63	99.744	7,00
Usuarios Internet en los últimos 3 meses.....	25.207	34,40	38.577	52,65	1.261.269	60,18
Para ocio, música, juegos (2).....	16.852	66,85	29.077	75,37	864.653	68,55
Para trabajos escolares (2).....	18.611	73,83	28.055	72,73	1.059.143	83,97
Otros usos (2).....	5.612	22,26	3.580	9,28	146.124	11,59
NS/NR (2).....	713	2,83	-	-	6.384	0,51
Desde la vivienda (2).....	10.251	40,67	15.412	39,95	648.798	51,44
Desde el centro de estudios (2).....	12.367	49,06	22.124	57,35	776.181	61,54
Desde otros lugares (2).....	11.176	44,33	15.979	41,42	474.605	37,63
NS/NR (2).....	1.312	5,21	-	-	418	0,03
Niños que disponen de teléfono móvil.....	24.614	33,59	31.910	43,55	957.677	45,70
TOTAL.....	73.277	100,00	73.266	100,00	2.095.801	100,00

(1) Porcentaje sobre los niños usuarios de ordenador en la vivienda en los últimos tres meses.

(2) Porcentaje sobre los niños usuarios de Internet en los últimos tres meses.

Fuente: INE. Encuesta de tecnologías de la información en los hogares.

#### 4.3. CONSUMO

##### 4.3.9. ÍNDICES DE PRECIOS DE CONSUMO POR MESES. 2004 (Continúa)

	2003	Enero	Febrero	Marzo	Abril	Mayo	Junio
Índice General .....	111,0	108,3	108,4	109,3	110,9	111,7	111,9
Alimentos y bebidas no alcoh...	114,4	112,6	112,3	113,3	114,0	114,4	114,6
Bebidas alcohólicas y tabaco ..	114,2	110,2	110,4	110,7	110,6	115,1	116,0
Vestido y calzado .....	111,7	102,9	102,9	105,6	118,2	119,9	119,0
Vivienda .....	112,5	111,5	111,7	112,5	112,3	112,3	112,5
Menaje .....	105,5	104,6	104,7	105,2	105,8	106,1	106,2
Medicina .....	104,9	106,2	104,3	104,4	104,5	104,5	104,5
Transportes .....	108,3	103,7	104,6	105,9	106,7	108,8	108,9
Comunicaciones.....	93,7	93,8	93,7	93,6	94,3	94,2	94,1
Ocio y cultura .....	104,7	103,7	103,8	104,0	104,9	103,6	104,3
Enseñanza .....	109,9	108,7	108,7	108,7	108,9	109,0	109,0
Hoteles, cafés y restaurantes	116,3	113,8	114,2	114,4	115,3	115,6	116,1
Otros bienes y servicios .....	112,9	111,9	111,9	112,3	112,4	112,9	113,1

##### 4.3.9. ÍNDICES DE PRECIOS DE CONSUMO POR MESES. 2004 (Conclusión)

	Julio	Agosto	Septiembre	Octubre	Noviembre	Diciembre
Índice General .....	110,6	111,0	111,2	112,7	112,9	112,8
Alimentos y bebidas no alcoh...	115,1	115,3	115,4	114,9	115,5	115,9
Bebidas alcohólicas y tabaco ..	116,2	116,4	116,2	116,2	116,2	116,1
Vestido y calzado .....	103,2	103,3	105,8	118,7	121,3	119,9
Vivienda .....	112,5	112,6	112,7	113,2	113,3	113,3
Menaje .....	105,0	104,7	105,0	105,9	106,3	106,7
Medicina .....	105,0	105,0	105,2	105,0	105,1	105,3
Transportes .....	109,1	110,1	110,3	111,4	110,7	109,1
Comunicaciones.....	93,9	93,7	93,6	93,6	93,2	93,1
Ocio y cultura .....	105,0	106,8	105,4	105,3	104,3	105,3
Enseñanza .....	109,1	109,1	110,0	112,5	112,7	112,6
Hoteles, cafés y restaurantes	116,9	117,5	117,0	117,9	118,1	118,7
Otros bienes y servicios .....	113,0	113,1	113,1	113,4	113,8	113,9

Fuente: INE. Índice de Precios de Consumo.

4.3. CONSUMO

4.3.10 . INCREMENTO MENSUAL E INTERANUAL DEL I.P.C. 2003-2004

	INCREMENTO MENSUAL		INCREMENTO INTERANUAL	
	Región de Murcia	España	Región de Murcia	España
2003			3,7	3,0
Enero .....	-0,5	-0,4	4,4	3,7
Febrero .....	0,4	0,2	4,5	3,8
Marzo.....	0,9	0,7	4,5	3,7
Abril.....	1,0	0,8	3,8	3,1
Mayo .....	-0,1	-0,1	3,2	2,7
Junio .....	0,0	0,1	3,2	2,7
Julio .....	-0,8	-0,6	3,4	2,8
Agosto.....	0,5	0,5	3,6	3,0
Septiembre .....	0,4	0,3	3,5	2,9
Octubre .....	0,9	0,7	3,6	2,6
Noviembre .....	0,3	0,3	3,3	2,8
Diciembre.....	0,2	0,2	3,2	2,6
2004			3,4	3,0
Enero .....	-0,8	-0,7	2,9	2,3
Febrero .....	0,1	0,0	2,6	2,1
Marzo.....	0,8	0,7	2,5	2,1
Abril.....	1,5	1,4	3,0	2,7
Mayo .....	0,7	0,6	3,9	3,4
Junio .....	0,1	0,2	4,0	3,5
Julio .....	-1,1	-0,8	3,7	3,4
Agosto.....	0,4	0,4	3,6	3,3
Septiembre .....	0,2	0,2	3,4	3,2
Octubre .....	1,3	1,0	3,8	3,6
Noviembre .....	0,2	0,2	3,7	3,5
Diciembre.....	-0,1	-0,1	3,3	3,2

Fuente: INE. Índice de Precios de Consumo.