

4. MACROMAGNITUDES ECONÓMICAS

Fuentes y notas Principales conceptos

Índice de Gráficos

G-4.1.	Evolución del V.A.B. por ramas de actividad a precios constantes. 1995-2002.	155
G-4.2.	Evolución del excedente de explotación bruto / renta mixta por ramas de actividad. 1995-2001. ...	155
G-4.3.	Evolución de la remuneración de asalariados por rama de actividad. 1995-2001.	156
G-4.4.	Evolución de la renta bruta disponible de los hogares per cápita. 1995-2001.	156
G-4.5.	Distribución del gasto medio por hogar en la Región de Murcia y España. 2000.	157
G-4.6.	Incremento mensual e interanual del IPC. 2002.	157

Índice de tablas

4.1.	Producción	159
4.1.1.	Evolución del V.A.B. a precios básicos por ramas de actividad (Precios corrientes). 1996-2002. ...	159
4.1.2.	Evolución del V.A.B. a precios básicos por ramas de actividad (Precios constantes). 1996-2002.	160
4.1.3.	Evolución del V.A.B. a precios básicos por persona ocupada y ramas de actividad. 1996-2001. ...	161
4.1.4.	Empleo total por ramas de actividad. 1996-2001.	162
4.1.5.	Empleo asalariado por ramas de actividad. 1996-2001.	163
4.1.6.	Evolución de la producción por sectores (V.A.B. al coste de los factores). 1993-1999.	164
4.1.7.	Producto Interior Bruto a precios de mercado. 1997-2002.	164
4.2.	Renta.....	165
4.2.1.	Remuneración de asalariados por ramas de actividad. 1996-2001.	165
4.2.2.	Excedente de explotación bruto / renta mixta por ramas de actividad. 1996-2001.	166
4.2.3.	Evolución de la renta familiar bruta disponible, y la renta familiar bruta disponible per cápita. 1967-1998.	167
4.2.4.	Evolución de la renta familiar neta disponible, y la renta familiar neta disponible per cápita. 1967-1998.	167
4.2.5.	Evolución de la Cuenta de Renta de los Hogares. 1996-2000.	168
4.3.	Consumo.....	169
4.3.1.	Gasto medio por persona, grado de dificultad para llegar a fin de mes, grado de ahorro y consideración del momento económico de los hogares. 4º trimestre 2002.	169
4.3.2.	Gasto medio anual y distribución porcentual del gasto total. 2000.	169
4.3.3.	Distribución de los hogares según instalaciones de la vivienda. 1998-2000.	170
4.3.4.	Distribución de los hogares según disposición de bienes de equipo. 1998-2000.	170

4.3.5.	Índice de precios de consumo por meses. 2002.	171
4.3.6.	Incremento mensual e interanual del I.P.C. 2002.....	171
4.3.7.	Evolución de los índices de precios de consumo, general y por grupos. Región de Murcia. 1998-2001	172
4.3.8.	Evolución de los índices de precios de consumo, general y por grupos. España. 1998-2001.....	172

Fuentes de Información:

Contabilidad Regional de España. INE

El Instituto Nacional de Estadística publica anualmente la Contabilidad Regional de España (CRE) cuya elaboración empieza en 1980 y se realiza de acuerdo a la metodología y las directrices que establece la Oficina de Estadística de la Unión Europea (EUROSTAT).

La CRE tiene como objetivo primordial ofrecer, mediante un conjunto coherente de cuentas y cuadros una descripción cuantificada, sistemática y comparable de la actividad económica de las diferentes regiones españolas (Comunidades Autónomas y Provincias). Constituye un modelo-marco singular, homogéneo y coherente con las Cuentas Nacionales.

El INE elabora la nueva serie de la Contabilidad Regional de España base 1995 (CRE-95) de acuerdo con la nueva metodología de cuentas instaurado en el ámbito de la Unión Europea (UE): el Sistema Europeo de Cuentas Nacionales y Regionales (SEC-95). La adopción para instaurar la metodología SEC-95, supone un intento de garantizar que las cuentas se elaboran sobre la base de principios armonizados, homogéneos y rigurosos, y por tanto, que sus datos son comparables.

Encuesta Continua de Presupuestos Familiares. INE

La Encuesta Continua de Presupuestos Familiares (ECPF) iniciada por el INE en enero de 1985, suministra información trimestral y anual sobre la naturaleza y destino de los gastos de consumo, así como sobre diversas características relativas a las condiciones de vida de los hogares.

La encuesta ha sido objeto de una reforma metodológica a partir del tercer trimestre de 1997, con ajustes en la mecánica de recogida y un incremento del tamaño muestral, lo que permite realizar estimaciones por comunidades autónomas.

Índices de Precios de Consumo (I.P.C.). INE

El Índice de Precios de Consumo (IPC) es una medida estadística de la evolución del conjunto de precios de los bienes y servicios que consume la población residente en viviendas familiares en España. En el Sistema de Índices de Precios de Consumo Base 2001, la media aritmética simple de los índices mensuales de dicho año calculados según este Sistema se ha hecho igual a 100. La información básica sobre los gastos de los hogares en bienes y servicios de consumo la proporcionó la Encuesta Continua de Presupuestos Familiares (ECPF). Se utilizaron ocho trimestres de dicha encuesta (desde el 2º trimestre de 1999 hasta el 1º trimestre de 2001). Anualmente se actualizarán estas ponderaciones incorporando nueva información de la ECPF. Así, el IPC reflejará los cambios en los hábitos de los consumidores en los doce meses posteriores a la última actualización. Para calcular el índice correspondiente al período t se utiliza un índice de Laspeyres encadenado, que consiste en referir los precios del período corriente a los precios del año inmediatamente anterior y permite que la actualización de las ponderaciones no cause una ruptura en las series del IPC.

La Renta Nacional y su distribución Provincial. Banco Bilbao-Vizcaya.

El Servicio de Estudios del Banco Bilbao-Vizcaya ha venido elaborando y publicando desde 1955, de forma bienal, una serie de trabajos que detectan los niveles de producción y renta provincial, con desagregaciones extensas de la aportación de cada sector a la formación del Producto Interior Bruto Provincial y la distribución funcional de la Renta provincial correspondiente.

Los trabajos realizados han mantenido parecida metodología con ligeras modificaciones impuestas por la necesidad de adaptación a los conceptos Macroeconómicos de Contabilidad Nacional. Cada estudio ha sido

independiente del anterior. Ello ha supuesto que la comparabilidad de los resultados de los distintos estudios no pueda ser rigurosa y que las mejoras de información estadística se han incorporado, en cada caso, a los resultados de las distintas investigaciones.

Principales conceptos:

A precio de mercado o a coste de los factores: Son los métodos de evaluación, la diferencia radica en la consideración, o no, de los impuestos indirectos y las subvenciones de explotación, respectivamente.

Excedente Bruto de Explotación/Renta mixta: Comprende todas las rentas no salariales generadas en el proceso productivo; la renta mixta son las rentas obtenidas por los trabajadores autónomos que tienen un componente de renta salarial y otro de excedente de explotación.

Gasto de consumo: Por una parte, se considera gasto de consumo el flujo monetario que destina el hogar y cada uno de sus miembros al pago de bienes y servicios consideradas habitualmente como de consumo (con destino al propio hogar o a otros hogares) y por otra al valor de aquellos bienes provenientes del autoconsumo, autosuministro o salario en especie, que siendo efectivamente consumidos por el hogar no tienen como contrapartida ningún flujo monetario inmediato.

Hogar: Persona o conjunto de personas que ocupan en común una vivienda familiar y consumen alimentos y otros bienes con cargo a un mismo presupuesto.

Ingresos: Se considera ingreso de un hogar la suma de todos los ingresos monetarios o no, libres de impuestos y de otros pagos similares, percibidos por cada uno de los miembros del hogar, con independencia que sean o no destinados total o parcialmente a la constitución de un fondo para hacer frente a las despesas del hogar.

Macromagnitudes per cápita: Tanto la producción como la renta por persona o "per cápita" son indicadores que analizan la situación de estas magnitudes en función de la densidad de población. Suelen utilizarse como indicadores del grado de bienestar o desarrollo.

Producto Interior Bruto (P.I.B.) a precios de mercado: Representa el resultado final de la actividad de producción de las unidades de producción residentes; corresponde a la producción total de bienes y servicios de la economía, menos el total de los consumos intermedios, más el IVA que grava los productos y más los impuestos netos ligados a la importación.

P.I.B. a precios constantes: P.I.B. medido en términos monetarios del año base.

P.I.B. a precios corrientes: P.I.B. medido en términos monetarios del año en curso.

Remuneración de los asalariados: Remuneración en efectivo y en especie a pagar por los empleadores residentes o los asalariados residentes y no residentes.

Renta Familiar Bruta Disponible. R.F.B.D.: Comprende la renta de las familias e instituciones sin fines de lucro obtenida en el año, después del pago de los impuestos directos sobre las familias y las cuotas obligatorias a la Seguridad Social. Comprende, pues, la renta de que dispone las familias o instituciones no lucrativas para destinar a gastos y ahorro.

Renta Familiar Neta Disponible: Comprende la renta familiar bruta disponible menos el consumo privado de capital fijo.

Renta Mixta: Saldo contable de la cuenta de explotación de las empresas no constituidas en sociedad pertenecientes al sector hogares. Este concepto sustituye al de Excedente de Explotación de estas mismas unidades.

Unidad de consumo: El número de unidades de consumo del hogar, según la Escala de Oxford, se calcula mediante la suma de los miembros del hogar ponderados según los siguientes coeficientes: a) 1 para el sustentador principal; b) 0,7 para los miembros del hogar de 14 y más años; c) 0,5 para los miembros del hogar menores de 14 años.

La información sobre el valor añadido bruto que recoge este apartado es facilitada por dos fuentes diferentes: "La renta nacional y su distribución provincial" del Banco Bilbao-Vizcaya, y "Contabilidad Regional de España" del INE.

Valor Añadido Bruto. V.A.B.: Es la diferencia entre el valor total de la producción valorada a precios básicos y el de los bienes y servicios intermedios (consumos intermedios) valorados a precios de adquisición, utilizados en el proceso de producción. El SEC-95 valora la producción a precios básicos, que no incluye los impuestos sobre los productos (IVA, impuestos especiales y otros similares) mientras que sí incluye las subvenciones a los productos.

V.A.B. a precios constantes: V.A.B. medido en términos monetarios del año base.

V.A.B. a precios corrientes: V.A.B. medido en términos monetarios del año en curso.

G-4.1. Evolución del V.A.B. por ramas de actividad a precios constantes. 1995-2002

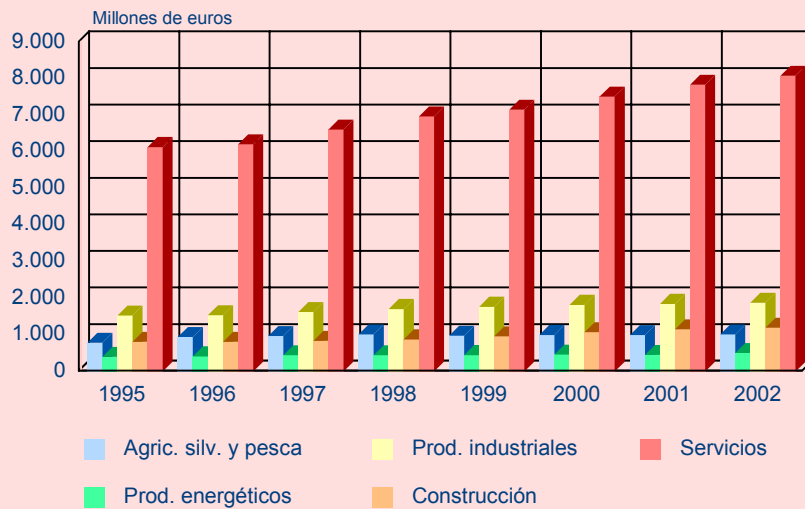

Fuente: INE. Contabilidad Regional de España

G-4.2. Evolución del excedente de explotación bruto/renta mixta por ramas de actividad. 1995-2001

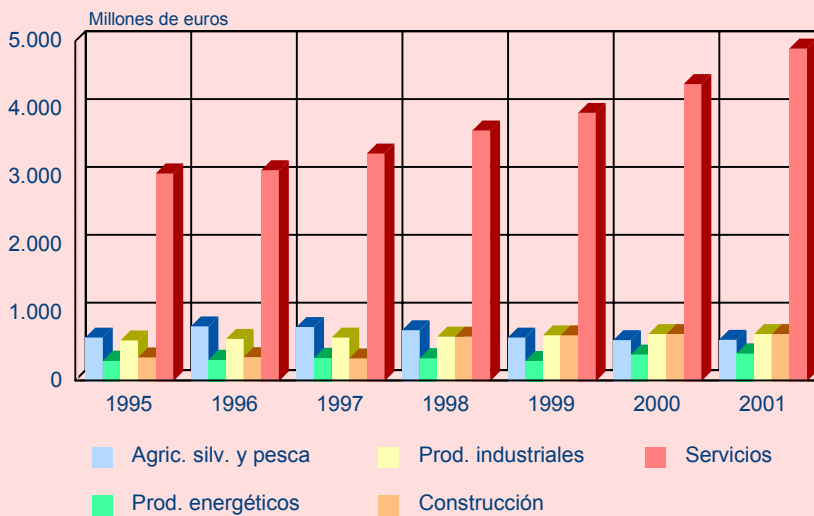

Fuente: INE. Contabilidad Regional de España

G-4.3. Evolución de la remuneración de asalariados por ramas de actividad. 1995-2001

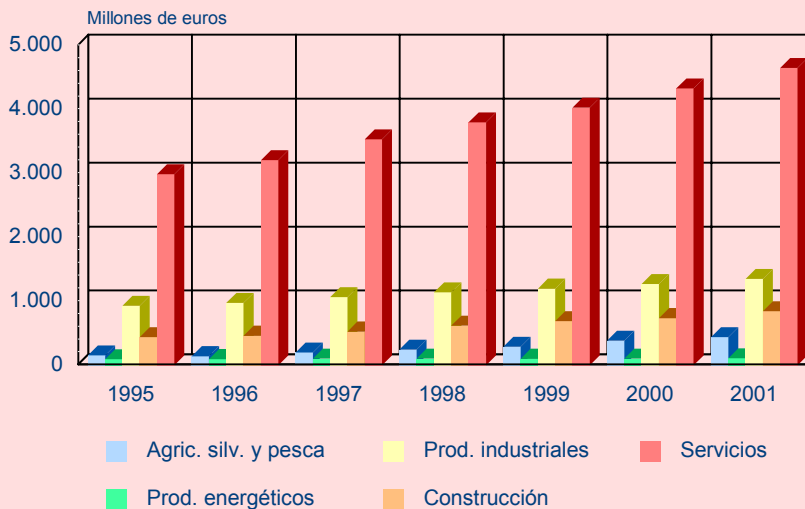

Fuente: INE. Contabilidad Regional de España

G-4.4. Evolución de la renta bruta disponible de los hogares per cápita. 1995-2001

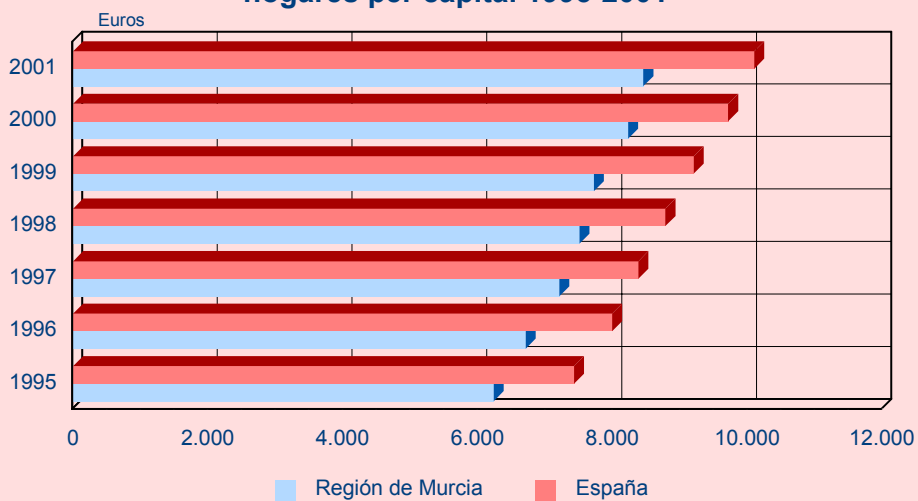

Fuente: INE. Contabilidad Regional de España. Base 1995

INE. Padrón Municipal de Habitantes

Consejería de Economía, Industria e Innovación. CREM. Padrón Municipal de Habitantes

G-4.5. Distribución del gasto medio por hogar en la Región de Murcia y España. 2000 (%)

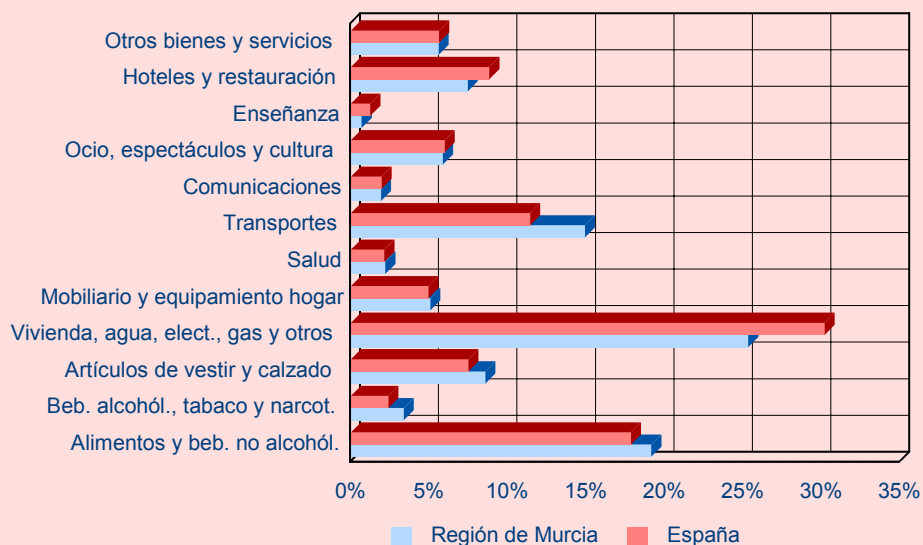

Fuente: INE. Encuesta Continua de Presupuestos Familiares.

G-4.6. Incremento mensual e interanual del I.P.C. 2002

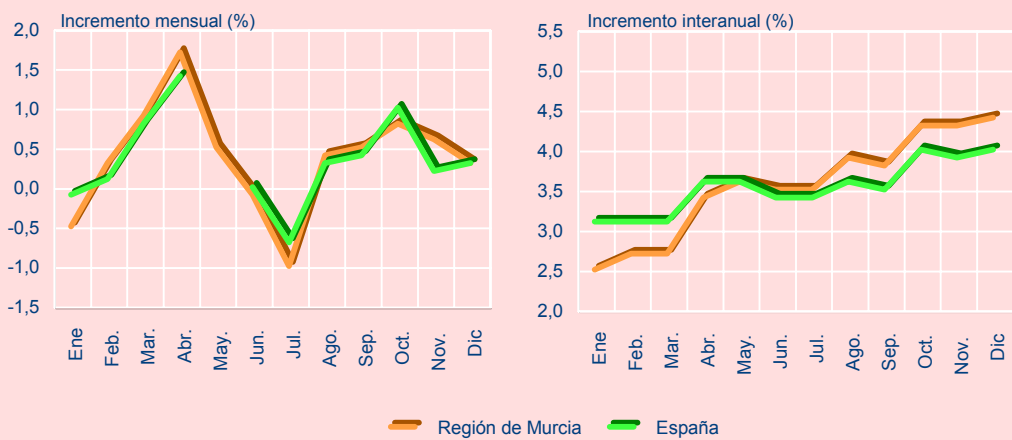

Fuente: INE

4.1. PRODUCCIÓN

4.1.1. EVOLUCIÓN DEL V.A.B. A PRECIOS BÁSICOS POR RAMAS DE ACTIVIDAD (PRECIOS CORRIENTES). 1996-2002

Miles de euros

	REGIÓN DE MURCIA							ESPAÑA
	1996	1997	1998	1999 (P)	2000 (P)	2001 (A)	2002 (*)	2002 (*)
AGRICULT., GANADERÍA Y PESCA.....	940.011	986.921	981.730	921.744	975.177	1.030.425	1.125.443	21.221.000
Agricult., ganadería, caza y selvicult.	925.473	972.133	966.509	905.912	958.710
Pesca	14.538	14.788	15.221	15.832	16.467
INDUSTRIA, ENERGÍA Y CONSTRUCC.	2.863.221	3.059.733	3.195.826	3.353.113	3.755.479	4.037.107	4.397.140	188.639.000
Energía	417.919	461.146	453.187	409.986	504.183	527.460	613.578	21.950.000
Extrac. de product. energét., otros minerales y refino de petróleo	203.013	239.967	240.857	195.142	295.985
Energía eléctrica, gas y agua	214.906	221.179	212.330	214.844	208.198
Industria	1.605.099	1.713.993	1.797.097	1.871.117	1.961.031	2.042.105	2.161.506	107.180.000
Alimentación, bebidas y tabaco.....	475.106	493.608	502.685	524.765	521.777
Textil, confec., cuero y calzado.....	138.800	146.542	156.112	154.043	155.208
Madera y corcho.....	53.355	56.865	61.959	65.314	68.987
Papel; edición y artes gráficas	68.005	74.139	78.453	80.058	91.288
Industria química.....	161.281	175.152	178.432	186.709	200.422
Caucho y plástico	80.745	84.554	91.188	94.888	103.135
Otros produc. miner. no metálicos	98.682	107.761	117.905	126.857	133.175
Metalurgia y productos metálicos.....	137.331	148.385	154.855	162.774	180.565
Maquinaria y equipo mecánico.....	81.349	85.522	91.525	96.385	106.524
Equipo electr., electrón. y óptico	41.975	42.248	44.529	45.490	47.706
Fabricac. de mater. de transporte	142.532	161.790	171.373	175.390	178.825
Industrias manufact. diversas.....	125.938	137.427	148.081	158.444	173.419
Construcción	840.203	884.594	945.542	1.072.010	1.290.265	1.467.542	1.622.056	59.509.000
ACTIVIDADES DE LOS SERVICIOS.....	6.409.470	6.988.341	7.599.723	8.080.931	8.810.042	9.659.884	10.313.939	445.889.000
Servicios de mercado	4.714.110	5.246.000	5.754.445	6.101.639	6.679.784	7.362.588	7.901.780	353.589.000
Comercio y reparación	1.143.808	1.363.549	1.519.084	1.613.767	1.608.943
Hostelería.....	500.860	568.858	645.758	665.814	916.827
Transportes y comunicaciones.....	850.319	916.127	998.649	1.064.677	1.148.112
Intermediación financiera	396.757	441.700	511.068	523.253	606.587
Inmobiliarias y servic. empresar.....	1.277.731	1.377.273	1.452.362	1.548.546	1.648.058
Educac. y sanidad de mercado.....	282.741	303.133	328.903	358.628	391.837
Educación	108.657	115.558	132.306	137.934	152.216
Sanidad y servicios sociales	174.084	187.575	196.597	220.694	239.621
Otras actividad. sociales y otros servicios de mercado.....	261.894	275.360	298.621	326.954	359.420
Servicios de no mercado	1.695.360	1.742.341	1.845.278	1.979.292	2.130.258	2.297.296	2.412.159	92.300.000
Administración pública	699.641	725.071	763.133	826.704	880.240
Educación de no mercado.....	458.832	456.759	494.016	527.099	584.309
Sanid. y servic. social. de no merc....	405.336	425.126	442.393	465.488	494.715
Otras activides sociales y otros servicios de no mercado	48.478	49.069	52.084	58.282	63.491
Hogar. que emplean pers. domést....	83.073	86.316	93.652	101.719	107.503
SIFMI (1).....	-410.776	-442.579	-456.642	-444.630	-504.513	-622.419	-710.700	-29.400.000
TOTAL	9.801.926	10.592.416	11.320.637	11.911.158	13.036.185	14.104.997	15.125.822	626.349.000

(1) Servicios de intermediarios financieros de servicios bancarios.

(P) Estimación Provisional.

(A) Estimación Avance.

(*) Primera Estimación.

Fuente: INE. Contabilidad Regional de España. Base 1995.

4.1. PRODUCCIÓN

4.1.2. EVOLUCIÓN DEL V.A.B. A PRECIOS BÁSICOS POR RAMAS DE ACTIVIDAD (PRECIOS CONSTANTES), 1996-2002

Miles de euros

	REGIÓN DE MURCIA							ESPAÑA
	1996	1997	1998	1999 (P)	2000 (P)	2001 (A)	2002 (*)	2002 (*)
AGRICULT., GANADERÍA Y PESCA.....	946.873	969.826	1.019.597	983.395	1.003.476	999.699	1.015.629	20.447.000
INDUSTRIA, ENERGÍA Y CONSTRUC.	2.775.761	2.920.157	3.040.417	3.189.439	3.363.267	3.466.223	3.590.963	159.914.000
Energía	416.999	449.935	445.825	451.675	463.550	459.490	507.975	21.648.000
Extrac. de product. energét., otros minerales y refino de petróleo	202.411	229.844	217.618	215.262	208.862
Energía eléctrica, gas y agua	214.588	220.091	228.207	236.413	254.688
Industria	1.540.287	1.628.081	1.712.581	1.773.072	1.824.770	1.852.382	1.880.345	94.240.000
Alimentación, bebidas y tabaco.....	446.613	470.163	483.895	494.470	488.302
Textil, confec., cuero y calzado	133.797	139.838	148.711	147.188	146.773
Madera y corcho.....	52.077	54.873	58.877	62.331	66.191
Papel; edición y artes gráficas.....	67.448	70.423	72.990	75.678	82.883
Industria química.....	160.396	168.290	179.076	181.649	181.284
Caucho y plástico	77.901	80.819	88.017	91.408	96.837
Otros produc. miner. no metálicos.....	94.664	103.231	111.259	119.319	125.934
Metalurgia y productos metálicos.....	135.336	140.407	147.157	157.125	167.300
Maquinaria y equipo mecánico.....	78.113	81.536	87.382	91.325	100.363
Equipo electr., electrón. y óptico	40.675	40.939	43.302	44.115	45.824
Fabricac. de mater. de transporte	134.118	151.021	157.257	162.746	165.627
Industrias manufact. diversas.....	119.149	126.541	134.658	145.718	157.452
Construcción.....	818.475	842.141	882.011	964.692	1.074.947	1.154.351	1.202.643	44.026.000
ACTIVIDADES DE LOS SERVICIOS.....	6.211.432	6.615.896	6.970.501	7.157.382	7.518.418	7.841.047	8.084.304	347.913.000
Servicios de mercado	4.549.211	4.921.458	5.242.121	5.380.491	5.702.548	5.973.134	6.161.843	272.311.000
Comercio y reparación	1.104.520	1.291.011	1.414.270	1.460.501	1.388.025
Hostelería	482.266	530.255	554.224	541.436	691.324
Transportes y comunicaciones.....	833.159	876.391	955.966	1.013.232	1.131.139
Intermediación financiera	380.290	408.607	451.702	442.194	492.129
Inmobiliarias y servic. empresar.	1.230.274	1.279.972	1.311.727	1.335.224	1.372.194
Educac. y sanidad de mercado.....	265.756	278.627	286.716	304.928	326.498
Otras actividad. sociales y otros servicios de mercado.....	252.946	256.595	267.516	282.976	301.239
Servicios de no mercado	1.662.221	1.694.438	1.728.380	1.776.891	1.815.870	1.867.913	1.922.461	75.602.000
SIFMI (1).....	-398.893	-415.543	-416.194	-392.576	-425.401	-500.066	-552.200	-22.964.000
TOTAL	9.535.173	10.090.336	10.614.321	10.937.640	11.459.760	11.806.903	12.138.696	505.310.000

(1) *Servicios de intermediarios financieros de servicios bancarios.*(P) *Estimación Provisional.*(A) *Estimación Avance.*(*) *Primera Estimación.*Fuente: INE. *Contabilidad Regional de España. Base 1995.*

4.1. PRODUCCIÓN

4.1.3. EVOLUCIÓN DEL V.A.B. A PRECIOS BÁSICOS POR PERSONA OCUPADA Y RAMAS DE ACTIVIDAD. 1996-2001

Euros

	REGIÓN DE MURCIA						ESPAÑA
	1996	1997	1998	1999 (P)	2000 (P)	2001 (A)	2001 (A)
AGRICULTURA, GANADERÍA Y PESCA	24.608	21.738	19.635	17.326	19.272	19.153	19.505
Agricultura, ganadería, caza y selvicultura.....	25.081	22.144	19.644	17.321	19.290
Pesca	11.183	9.859	19.026	17.591	18.297
INDUSTRIA, ENERGÍA Y CONSTRUCCIÓN	29.009	29.563	29.186	28.757	30.483	31.738	36.921
Energía	144.110	148.757	141.621	124.238	168.061	188.379	156.268
Extracción de productos energéticos, otros minerales y refino de petróleo	156.164	159.978	150.536	108.412	174.109
Energía eléctrica, gas y agua	134.316	138.237	132.706	143.229	160.152
Industria	25.357	26.208	26.389	26.428	26.937	27.559	35.239
Alimentación, bebidas y tabaco.....	23.755	24.436	24.763	25.474	25.577
Textil, confección, cuero y calzado	16.329	16.652	17.155	16.744	16.870
Madera y corcho.....	21.342	22.746	22.128	21.771	21.558
Papel; edición y artes gráficas	28.335	28.515	29.057	27.606	29.448
Industria química.....	43.589	50.043	49.564	50.462	52.743
Caucho y plástico	38.450	38.434	39.647	39.537	39.667
Otros productos minerales no metálicos.....	30.838	31.694	31.866	30.204	30.267
Metalurgia y productos metálicos.....	24.523	25.150	24.580	24.295	25.432
Maquinaria y equipo mecánico.....	27.116	25.154	24.086	24.096	23.672
Equipo eléctrico, electrónico y óptico	32.288	32.498	34.253	34.992	36.697
Fabricación de material de transporte.....	41.921	44.942	46.317	46.155	45.853
Industrias manufactureras diversas	16.571	17.178	17.421	17.605	18.647
Construcción	25.852	25.274	24.752	25.224	27.221	29.176	31.251
ACTIVIDADES DE LOS SERVICIOS.....	28.601	29.674	30.484	31.790	33.575	36.439	39.928
Servicios de mercado	33.988	35.663	36.513	38.183	39.975	43.233	46.736
Comercio y reparación	17.436	19.535	20.254	21.661	21.742
Hostelería	39.438	38.178	39.375	40.598	42.250
Transportes y comunicaciones.....	42.304	43.834	45.810	47.319	48.240
Intermediación financiera	58.347	64.956	75.157	73.698	86.655
Inmobiliarias y servicios empresariales.....	80.360	81.981	78.084	77.816	81.993
Educación y sanidad de mercado	32.130	32.949	33.908	36.972	38.415
Educación	27.861	29.630	31.501	32.078	36.242
Sanidad y servicios sociales	35.527	35.392	35.745	40.869	39.937
Otras actividades sociales y otros servicios de mercado.....	29.761	31.651	32.110	33.707	34.895
Servicios de no mercado	19.852	19.710	20.123	20.967	22.353	24.233	25.723
Administración pública	18.707	18.037	18.170	19.316	20.908
Educación de no mercado.....	27.808	27.351	28.722	29.612	31.414
Sanidad y servicios sociales de no mercado	27.763	28.920	29.691	31.033	32.124
Otras actividades sociales y otros servicios de no mercado	14.690	14.432	14.468	14.944	15.486
Hogares que emplean personal doméstico.....	6.108	6.441	6.689	6.827	7.119
TOTAL (1).....	27.152	27.556	27.692	28.092	29.886	31.618	36.110

(1) Los datos del Total para 2002 en Región de Murcia y España son 33.127 y 37.877 euros respectivamente (Primera Estimación).

(P) Estimación Provisional.

(A) Estimación Avance.

Fuente: INE. Contabilidad Regional de España. Base 1995.

4.1. PRODUCCIÓN

4.1.4. EMPLEO TOTAL POR RAMAS DE ACTIVIDAD. 1996-2001

Miles de empleos

	REGIÓN DE MURCIA						ESPAÑA
	1996	1997	1998	1999 (P)	2000 (P)	2001 (A)	2001 (A)
AGRICULTURA, GANADERÍA Y PESCA	38,2	45,4	50,0	53,2	50,6	53,8	1.076,7
Agricultura, ganadería, caza y selvicultura.....	36,9	43,9	49,2	52,3	49,7
Pesca.....	1,3	1,5	0,8	0,9	0,9
INDUSTRIA, ENERGÍA Y CONSTRUCCIÓN	98,7	103,5	109,5	116,6	123,2	127,2	4.777,9
Energía	2,9	3,1	3,2	3,3	3,0	2,8	123,0
Extracción de productos energéticos, otros minerales y refino de petróleo	1,3	1,5	1,6	1,8	1,7
Energía eléctrica, gas y agua	1,6	1,6	1,6	1,5	1,3
Industria	63,3	65,4	68,1	70,8	72,8	74,1	2.937,4
Alimentación, bebidas y tabaco.....	20,0	20,2	20,3	20,6	20,4
Textil, confección, cuero y calzado.....	8,5	8,8	9,1	9,2	9,2
Madera y corcho.....	2,5	2,5	2,8	3,0	3,2
Papel; edición y artes gráficas.....	2,4	2,6	2,7	2,9	3,1
Industria química.....	3,7	3,5	3,6	3,7	3,8
Caucho y plástico.....	2,1	2,2	2,3	2,4	2,6
Otros productos minerales no metálicos	3,2	3,4	3,7	4,2	4,4
Metalurgia y productos metálicos.....	5,6	5,9	6,3	6,7	7,1
Maquinaria y equipo mecánico.....	3,0	3,4	3,8	4,0	4,5
Equipo eléctrico, electrónico y óptico.....	1,3	1,3	1,3	1,3	1,3
Fabricación de material de transporte.....	3,4	3,6	3,7	3,8	3,9
Industrias manufactureras diversas	7,6	8,0	8,5	9,0	9,3
Construcción.....	32,5	35,0	38,2	42,5	47,4	50,3	1.717,5
ACTIVIDADES DE LOS SERVICIOS.....	224,1	235,5	249,3	254,2	262,4	265,1	10.474,8
Servicios de mercado	138,7	147,1	157,6	159,8	167,1	170,3	7.081,0
Comercio y reparación	65,6	69,8	75,0	74,5	74,0
Hostelería	12,7	14,9	16,4	16,4	21,7
Transportes y comunicaciones.....	20,1	20,9	21,8	22,5	23,8
Intermediación financiera	6,8	6,8	6,8	7,1	7,0
Inmobiliarias y servicios empresariales.....	15,9	16,8	18,6	19,9	20,1
Educación y sanidad de mercado	8,8	9,2	9,7	9,7	10,2
Educación	3,9	3,9	4,2	4,3	4,2
Sanidad y servicios sociales	4,9	5,3	5,5	5,4	6,0
Otras actividades sociales y otros servicios de mercado.....	8,8	8,7	9,3	9,7	10,3
Servicios de no mercado	85,4	88,4	91,7	94,4	95,3	94,8	3.393,8
Administración pública	37,4	40,2	42,0	42,8	42,1
Educación de no mercado.....	16,5	16,7	17,2	17,8	18,6
Sanidad y servicios sociales de no mercado	14,6	14,7	14,9	15,0	15,4
Otras actividades sociales y otros servicios de no mercado.....	3,3	3,4	3,6	3,9	4,1
Hogares que emplean personal doméstico.....	13,6	13,4	13,9	14,9	15,1
TOTAL	361,0	384,4	408,8	424,0	436,2	446,1	16.329,4

Nota: Los datos del Total para 2002 en Región de Murcia y España son 456,6 y 16.536,6 respectivamente. (Primera Estimación)

(P) Estimación Provisional.

(A) Estimación Avance.

Fuente: INE. Contabilidad Regional de España. Base 1995.

4.1. PRODUCCIÓN

4.1.5. EMPLEO ASALARIADO POR RAMAS DE ACTIVIDAD. 1996-2001

Miles de empleos

	REGIÓN DE MURCIA						ESPAÑA
	1996	1997	1998	1999 (P)	2000 (P)	2001 (A)	2001 (A)
AGRICULTURA, GANADERÍA Y PESCA	21,2	26,4	30,3	30,6	34,1	37,2	438,4
Agricultura, ganadería, caza y selvicultura.....	20,5	25,7	29,7	30,1	33,5
Pesca	0,7	0,7	0,6	0,5	0,6
INDUSTRIA, ENERGÍA Y CONSTRUCCIÓN	82,5	87,8	94,7	99,7	104,3	109,6	4.393,4
Energía	2,7	3,1	3,1	3,1	2,9	2,8	121,4
Extracción de productos energéticos, otros minerales y refino de petróleo	1,2	1,5	1,5	1,6	1,6
Energía eléctrica, gas y agua	1,5	1,6	1,6	1,5	1,3
Industria	54,5	56,7	58,6	60,4	62,5	64,2	2.752,7
Alimentación, bebidas y tabaco.....	16,4	16,8	16,9	16,9	16,7
Textil, confección, cuero y calzado	7,0	7,4	7,7	7,8	7,8
Madera y corcho.....	2,3	2,3	2,6	2,8	3,0
Papel; edición y artes gráficas	2,2	2,4	2,4	2,4	2,6
Industria química	3,7	3,5	3,6	3,7	3,8
Caucho y plástico	2,1	2,1	2,2	2,3	2,5
Otros productos minerales no metálicos	3,0	3,2	3,4	3,6	3,8
Metalurgia y productos metálicos.....	4,5	4,8	5,0	5,3	5,7
Maquinaria y equipo mecánico.....	2,3	2,7	3,0	3,2	3,7
Equipo eléctrico, electrónico y óptico.....	1,0	1,0	1,1	1,1	1,1
Fabricación de material de transporte.....	3,3	3,5	3,6	3,7	3,8
Industrias manufactureras diversas	6,7	7,0	7,1	7,6	8,0
Construcción	25,3	28,0	33,0	36,2	38,9	42,6	1.519,3
ACTIVIDADES DE LOS SERVICIOS.....	178,0	196,9	207,1	214,0	218,8	222,6	8.746,2
Servicios de mercado	92,6	108,5	115,4	119,6	123,5	127,8	5.352,4
Comercio y reparación	40,8	52,7	56,5	57,3	57,5
Hostelería	6,6	8,6	9,3	10,1	11,9
Transportes y comunicaciones.....	14,7	15,5	15,9	16,2	17,4
Intermediación financiera	6,4	6,4	6,3	6,6	6,5
Inmobiliarias y servicios empresariales.....	11,0	11,8	13,1	14,3	14,4
Educación y sanidad de mercado	6,2	6,3	6,5	7,1	7,3
Educación	3,3	3,2	3,3	3,6	3,6
Sanidad y servicios sociales	2,9	3,1	3,2	3,5	3,7
Otras actividades sociales y otros servicios de mercado.....	6,9	7,2	7,8	8,0	8,5
Servicios de no mercado	85,4	88,4	91,7	94,4	95,3	94,8	3.393,8
Administración pública	37,4	40,2	42,0	42,8	42,1
Educación de no mercado.....	16,5	16,7	17,2	17,8	18,6
Sanidad y servicios sociales de no mercado	14,6	14,7	14,9	15,0	15,4
Otras actividades sociales y otros servicios de no mercado	3,3	3,4	3,6	3,9	4,1
Hogares que emplean personal doméstico.....	13,6	13,4	14,0	14,9	15,1
TOTAL	281,7	311,1	332,1	344,3	357,2	369,4	13.578,0

(P) Estimación Provisional.

(A) Estimación Avance.

Fuente: INE. Contabilidad Regional de España. Base 1995.

4.1. PRODUCCIÓN

4.1.6. EVOLUCIÓN DE LA PRODUCCIÓN POR SECTORES (V.A.B. AL COSTE DE LOS FACTORES). 1993-1999

Miles de euros

	REGIÓN DE MURCIA						ESPAÑA
	1993	1995	1996 (*)	1997 (*)	1998 (*)	1999 (*)	1999 (*)
Agricultura y pesca	768.694,5	794.429,8	849.085,9	901.301,8	964.750,6	979.415,3	25.862.554,5
Industria	1.789.201,0	2.064.849,2	2.103.668,6	2.228.204,3	2.343.400,3	2.459.395,6	117.278.406,8
Construcción.....	783.894,1	913.905,0	937.572,9	998.798,0	1.090.386,2	1.269.644,1	47.062.150,7
Servicios	5.192.564,3	6.085.746,4	6.504.447,5	6.904.469,1	7.390.543,7	7.886.450,8	369.149.561,9
TOTAL V.A.B.....	8.534.353,9	9.858.930,4	10.394.774,8	11.032.773,2	11.789.080,8	12.594.905,8	559.352.673,9

(*) Datos provisionales.

Fuente: BBV. La Renta Nacional y su distribución provincial.

4.1.7. PRODUCTO INTERIOR BRUTO A PRECIOS DE MERCADO. 1997-2002

Miles de euros

	REGIÓN DE MURCIA						ESPAÑA
	1997	1998	1999 (P)	2000 (P)	2001 (A)	2002 (*)	2002 (*)
PIB a p.m. (precios corrientes)	11.570.962	12.435.298	13.178.894	14.438.944	15.587.934	16.757.728	693.925.000
Variación (%).....	8,55	7,47	5,98	9,56	7,96	7,50	6,49
PIB a p.m. (precios constantes)	10.983.340	11.587.324	11.973.294	12.554.907	12.931.424	13.295.777	553.477.000
Variación (%).....	6,07	5,50	3,33	4,86	3,00	2,82	2,01

(P) Estimación Provisional.

(A) Estimación Avance.

(*) Primera Estimación.

Fuente: INE. Contabilidad Regional de España. Base 1995.

4.2. RENTA

4.2.1. REMUNERACIÓN DE ASALARIADOS POR RAMAS DE ACTIVIDAD. 1996-2001

Miles de euros

	REGIÓN DE MURCIA						ESPAÑA
	1996	1997	1998	1999 (P)	2000 (P)	2001 (A)	2001 (A)
AGRICULTURA, GANADERÍA Y PESCA	144.802	200.730	245.168	292.922	387.464	441.832	4.343.000
Agricultura, ganadería, caza y selvicultura.....	134.426	189.939	238.055	283.313	378.032
Pesca	10.376	10.791	7.113	9.609	9.432
INDUSTRIA, ENERGÍA Y CONSTRUCCIÓN	1.541.209	1.704.836	1.872.573	1.998.180	2.119.143	2.311.977	109.700.000
Energía	99.025	106.924	106.841	104.410	107.342	111.749	4.744.000
Extracción de productos energéticos, otros minerales y refino de petróleo	50.674	57.022	57.144	54.979	57.897
Energía eléctrica, gas y agua	48.351	49.902	49.697	49.431	49.445
Industria	977.386	1.068.542	1.141.947	1.200.677	1.272.102	1.352.940	71.223.000
Alimentación, bebidas y tabaco.....	271.430	278.923	294.467	304.438	309.795
Textil, confección, cuero y calzado	95.153	101.172	107.596	109.356	112.894
Madera y corcho.....	33.255	38.616	41.542	44.880	47.888
Papel; edición y artes gráficas	42.872	43.918	47.037	49.354	54.801
Industria química	109.224	125.366	132.804	138.239	143.508
Caucho y plástico	43.122	51.071	55.190	57.935	64.305
Otros productos minerales no metálicos	55.871	59.491	64.989	69.995	75.261
Metalurgia y productos metálicos.....	82.126	100.665	109.057	117.866	130.266
Maquinaria y equipo mecánico.....	47.684	51.241	56.756	61.255	67.856
Equipo eléctrico, electrónico y óptico	26.842	26.425	28.159	29.349	31.470
Fabricación de material de transporte.....	80.621	91.572	96.316	101.979	108.632
Industrias manufactureras diversas	89.186	100.082	108.034	116.031	125.426
Construcción	464.798	529.370	623.785	693.093	739.699	847.288	33.733.000
ACTIVIDADES DE LOS SERVICIOS.....	3.211.545	3.535.502	3.803.364	4.031.098	4.332.977	4.654.310	212.603.000
Servicios de mercado	1.672.833	1.937.865	2.112.127	2.240.693	2.422.332	2.628.543	135.662.000
Comercio y reparación	499.462	652.009	721.759	753.211	781.268
Hostelería	98.175	133.517	149.309	168.515	208.778
Transportes y comunicaciones.....	358.025	388.867	415.927	431.978	474.845
Intermediación financiera	230.670	235.311	248.010	257.482	273.754
Inmobiliarias y servicios empresariales.....	225.703	253.029	279.689	309.017	335.937
Educación y sanidad de mercado	120.151	122.368	133.335	147.215	154.873
Educación	76.280	74.506	81.679	89.044	91.494
Sanidad y servicios sociales	43.871	47.862	51.656	58.171	63.379
Otras actividades sociales y otros servicios de mercado.....	140.647	152.764	164.098	173.275	192.877
Servicios de no mercado	1.538.712	1.597.637	1.691.237	1.790.405	1.910.645	2.025.767	76.941.000
Administración pública	591.999	630.108	663.082	689.367	721.255
Educación de no mercado.....	428.965	433.125	466.474	502.170	556.232
Sanidad y servicios sociales de no mercado ..	392.885	405.506	422.537	445.803	470.342
Otras actividades sociales y otros servicios de no mercado	41.790	42.582	45.492	51.346	55.313
Hogares que emplean personal doméstico.....	83.073	86.316	93.652	101.719	107.503
TOTAL	4.897.556	5.441.068	5.921.105	6.322.200	6.839.584	7.408.119	326.646.000

(P) Estimación Provisional.

(A) Estimación Avance.

Fuente: INE. Contabilidad Regional de España. Base 1995.

4.2. RENTA

4.2.2. EXCEDENTE DE EXPLOTACIÓN BRUTO/RENTA MIXTA POR RAMAS DE ACTIVIDAD.
1996-2001

Miles de euros

	REGIÓN DE MURCIA						ESPAÑA
	1996	1997	1998	1999 (P)	2000 (P)	2001 (A)	2001 (A)
AGRICULTURA, GANADERÍA Y PESCA	808.850	801.041	753.909	644.966	605.659	612.805	18.128.000
Agricultura, ganadería, caza y selvicultura	804.706	797.053	745.811	638.755	598.637
Pesca.....	4.144	3.988	8.098	6.211	7.022
INDUSTRIA, ENERGÍA Y CONSTRUCCIÓN	1.299.802	1.329.425	1.307.037	1.342.174	1.622.369	1.709.954	66.552.000
Energía	317.024	344.321	339.776	301.409	392.610	411.145	14.326.000
Extracción de productos energéticos, otros minerales y refino de petróleo	150.764	179.484	182.534	139.710	237.664
Energía eléctrica, gas y agua	166.260	164.837	157.242	161.699	154.946
Industria	626.578	645.739	659.434	677.070	696.632	697.854	32.970.000
Alimentación, bebidas y tabaco.....	205.178	216.869	211.194	223.729	215.890
Textil, confección, cuero y calzado.....	43.220	44.681	48.707	45.213	42.909
Madera y corcho.....	19.781	18.249	20.433	20.542	21.216
Papel; edición y artes gráficas.....	24.953	30.140	31.742	30.886	36.769
Industria química	51.931	49.597	45.612	48.819	57.339
Caucho y plástico	37.533	33.366	35.976	36.927	38.808
Otros productos minerales no metálicos	42.355	47.781	53.001	57.183	58.141
Metalurgia y productos metálicos.....	55.115	47.781	45.948	45.176	50.632
Maquinaria y equipo mecánico.....	33.473	34.228	34.673	35.130	38.684
Equipo eléctrico, electrónico y óptico	15.061	15.818	16.353	16.123	16.217
Fabricación de material de transporte	61.773	70.244	75.163	73.654	70.555
Industrias manufactureras diversas	36.205	36.985	40.632	43.688	49.472
Construcción.....	356.200	339.365	307.827	363.695	533.127	600.955	19.256.000
ACTIVIDADES DE LOS SERVICIOS	3.111.540	3.358.795	3.695.678	3.957.612	4.381.090	4.904.170	201.444.000
Servicios de mercado	2.956.566	3.215.348	3.543.295	3.770.914	4.163.727	4.635.235	191.217.000
Comercio y reparación	628.970	693.238	786.289	851.571	818.922
Hostelería	399.814	432.694	493.274	494.738	704.696
Transportes y comunicaciones.....	481.738	517.530	572.687	622.897	662.825
Intermediación financiera	162.474	202.600	258.747	261.753	328.509
Inmobiliarias y servicios empresariales.....	1.007.537	1.071.485	1.106.939	1.179.313	1.249.904
Educación y sanidad de mercado	160.595	178.691	193.786	209.510	235.071
Educación	31.993	40.877	51.252	49.439	61.421
Sanidad y servicios sociales	128.602	137.814	142.534	160.071	173.650
Otras actividades sociales y otros servicios de mercado.....	115.438	119.110	131.573	151.132	163.800
Servicios de no mercado	154.974	143.447	152.383	186.698	217.363	268.935	10.227.000
Administración pública	107.126	94.082	98.664	135.523	157.070
Educación de no mercado.....	29.867	23.608	27.507	24.869	28.047
Sanidad y servicios sociales de no mercado	12.019	19.345	19.668	19.438	24.109
Otras actividades sociales y otros servicios de no mercado.....	5.962	6.412	6.544	6.868	8.137
Hogares que emplean personal doméstico	-	-	-	-	-
SIFMI (1).....	-410.776	-442.579	-456.642	-444.630	-504.513	-622.419	-25.994.000
TOTAL	4.809.416	5.046.682	5.299.982	5.500.122	6.104.605	6.604.510	260.130.000

(1) Servicios de intermediarios financieros de servicios bancarios.

(P) Estimación Provisional.

(A) Estimación Avance.

Fuente: INE. Contabilidad Regional de España. Base 1995.

4.2.3. EVOLUCIÓN DE LA RENTA FAMILIAR BRUTA DISPONIBLE, Y LA RENTA FAMILIAR BRUTA DISPONIBLE PER CÁPITA. 1967-1998

	R.F.B.D. (Miles de euros)			R.F.B.D. per cápita (euros)	
	R. Murcia	España	% R.M / E	R. Murcia	España
1967.....	182.401,2	9.152.302,5	1,99	182,19	284,10
1969.....	235.951,3	11.510.956,5	2,05	284,16	342,92
1971.....	309.737,6	14.817.737,1	2,09	370,02	433,39
1973.....	447.387,4	21.155.091,2	2,11	524,80	607,70
1975.....	675.165,0	31.764.042,6	2,13	776,75	894,26
1977.....	991.008,9	46.139.134,3	2,15	1.113,23	1.268,78
1979.....	1.443.186,3	66.111.439,7	2,18	1.576,14	1.782,04
1981.....	1.898.044,3	86.343.490,4	2,20	1.995,54	2.289,17
1983.....	2.530.807,9	112.480.773,6	2,25	2.568,25	2.940,37
1985.....	3.147.248,0	137.912.041,9	2,28	3.127,05	3.574,81
1987.....	3.927.674,2	172.525.434,8	2,28	3.834,50	4.442,35
1989.....	4.962.274,5	214.787.133,5	2,31	4.764,98	5.499,42
1991.....	6.215.679,2	268.685.995,2	2,31	5.874,84	6.843,38
1993.....	7.094.316,8	298.068.954,1	2,38	6.601,64	7.556,21
1995.....	7.311.582,7	307.809.004,4	2,38	7.199,65	8.426,34
1996 (*).....	7.860.463,0	333.800.229,6	2,35	7.496,03	8.844,16
1997 (*).....	8.250.339,6	351.169.623,6	2,35	7.839,04	9.278,98
1998 (*).....	8.697.510,6	369.354.591,1	2,35	8.395,32	9.925,82

(*) Datos provisionales.

Fuente: BBV. La Renta Nacional y su distribución provincial.

4.2.4. EVOLUCIÓN DE LA RENTA FAMILIAR NETA DISPONIBLE, Y LA RENTA FAMILIAR NETA DISPONIBLE PER CÁPITA. 1967-1998

	R.F.N. D. (Miles de euros)			R.F.N.D. per cápita (euros)	
	R. Murcia	España	% R.M / E	R. Murcia	España
1967.....	176.661,5	8.868.234,1	1,99	214,19	269,96
1969.....	228.348,5	11.138.214,8	2,05	275,01	331,81
1971.....	298.979,5	14.283.401,2	2,09	357,17	417,76
1973.....	433.065,3	20.467.893,9	2,12	508,01	587,96
1975.....	653.402,3	30.722.206,2	2,13	751,71	864,93
1977.....	958.265,7	44.600.501,2	2,15	1.076,44	1.226,47
1979.....	1.394.852,9	63.840.569,5	2,18	1.523,35	1.720,82
1981.....	1.826.848,4	83.057.510,8	2,20	1.920,68	2.202,05
1983.....	2.430.787,4	107.790.589,4	2,26	2.466,75	2.817,77
1985.....	3.017.158,9	132.055.160,9	2,28	2.997,80	3.422,99
1987.....	3.760.755,1	165.132.757,6	2,28	3.671,55	4.251,99
1989.....	4.732.351,3	204.589.737,1	2,31	4.544,20	5.238,32
1991.....	5.953.872,3	257.145.192,5	2,32	5.627,39	6.549,44
1993.....	6.800.103,4	284.902.491,8	2,39	6.327,86	7.222,43
1995.....	7.528.824,5	318.902.750,2	2,36	6.895,89	8.050,27
1996 (*).....	7.895.490,0	335.203.622,9	2,36	7.173,63	8.442,06
1997 (*).....	8.318.782,8	352.393.668,9	2,36	7.497,70	8.852,88
1998 (*).....	8.993.599,2	378.141.929,0	2,38	8.036,58	9.475,32

(*) Datos provisionales.

Fuente: BBV. La Renta Nacional y su distribución provincial.

4.2. RENTA

4.2.5. EVOLUCIÓN DE LA CUENTA DE RENTA DE LOS HOGARES. 1997-2001

Miles de euros

	REGIÓN DE MURCIA					ESPAÑA
	1997	1998 (P)	1999 (P)	2000 (P)	2001 (A)	2001 (A)
CUENTA DE ASIGNACIÓN RENTA PRIMARIA						
Recursos						
Excedente explotac. bruto/Renta mixta bruta....	2.863.154	2.946.339	3.005.882	3.291.515	3.513.627	135.097.000
Renumeración de los asalariados	5.423.437	5.910.216	6.308.939	6.838.031	7.428.575	326.563.000
Rentas de la propiedad.....	595.840	567.878	541.732	617.372	683.869	32.885.000
Empleos						
Rentas de la propiedad	368.126	351.065	347.631	396.016	466.836	19.531.000
Saldo de rentas primarias brutas.....	8.514.305	9.073.368	9.508.922	10.350.902	11.159.235	475.014.000
CUENTA DE DISTRIBUCIÓN SECUNDARIA DE LA RENTA						
Recursos						
Saldo de rentas primarias brutas.....	8.514.305	9.073.368	9.508.922	10.350.902	11.159.235	475.014.000
Prestaciones sociales distintas de las transferencias sociales en especie.....	1.711.953	1.761.713	1.879.068	2.067.467	2.173.563	87.857.000
Otras transferencias corrientes	649.744	782.134	875.770	971.088	1.018.298	37.983.000
Empleos						
Impuestos corrientes sobre renta, patrimonio ...	687.901	730.132	715.251	778.978	872.938	47.935.000
Cotizaciones sociales efectivas.....	1.366.197	1.478.120	1.652.389	1.869.752	2.036.313	89.184.000
Cotizaciones sociales imputadas	237.626	254.638	267.816	284.025	305.548	10.846.000
Otras transferencias corrientes	675.385	780.574	895.232	996.319	1.071.329	37.639.000
Renta disponible bruta.....	7.908.893	8.373.751	8.733.072	9.460.383	10.064.968	415.250.000
CUENTA DE REDISTRIBUCIÓN DE LA RENTA EN ESPECIE						
Recursos						
Renta disponible bruta.....	7.908.893	8.373.751	8.733.072	9.460.383	10.064.968	415.250.000
Transferencias sociales en especie	1.455.030	1.555.998	1.708.876	1.895.375
Empleos						
Renta disponible ajustada bruta.....	9.363.923	9.929.749	10.441.948	11.355.758
CONSUMO FINAL DE LOS HOGARES						
Gasto en Consumo final de los hogares.....	6.968.276	7.541.605	8.060.813	8.770.030	9.515.656	376.199.000
Alimentación, bebidas y tabaco.....	1.341.872	1.402.340	1.427.854	1.591.866
Gasto en Consumo final de los hogares interior....	7.082.415	7.674.256	8.200.609	8.941.214	9.707.647	406.343.000
Consumo final efectivo de los hogares.....	8.423.306	9.097.603	9.769.689	10.665.405

(P) Estimación Provisional.

(A) Estimación Avance.

Fuente: INE. Contabilidad Regional de España. Base 1995.

4.3. CONSUMO

4.3.1. GASTO MEDIO POR PERSONA, GRADO DE DIFICULTAD PARA LLEGAR A FIN DE MES, GRADO DE AHORRO Y CONSIDERACIÓN DEL MOMENTO ECONÓMICO DE LOS HOGARES. 4º TRIMESTRE 2002.

	REGIÓN DE MURCIA	ESPAÑA
GASTO MEDIO POR PERSONA (euros)	1.715,81	1.806,69
Alimentos, bebidas y tabaco.....	409,87	390,37
Resto	1.305,94	1.416,32
DISTRIBUCIÓN DE HOGARES SEGÚN EL GRADO DE DIFICULTAD PARA LLEGAR A FIN DE MES (%)		
Con mucha dificultad	11,8	9,6
Con dificultad.....	16,9	17,1
Con cierta dificultad	41,1	28,3
Con cierta facilidad	19,1	29,3
Con facilidad.....	10,2	14,2
Con mucha facilidad	0,9	1,6
DISTRIBUCIÓN DE LOS HOGARES RESPECTO AL AHORRO (%)		
Pueden dedicar dinero al ahorro	26,4	35,4
No pueden dedicar dinero al ahorro, o dedican muy poco.....	73,6	64,6
DISTRIBUCIÓN DE LOS HOGARES SEGÚN CONSIDERACIÓN DEL MOMENTO ECONÓMICO ACTUAL PARA REALIZAR COMPRAS IMPORTANTES (EXCLUIDA LA VIVIENDA) (%)		
Momento adecuado.....	7,5	11,1
No es adecuado, pero tampoco malo.....	30,8	34,8
Momento inadecuado.....	61,7	54,1

Fuente: INE. Encuesta Continua de Presupuestos Familiares.

4.3.2. GASTO MEDIO ANUAL Y DISTRIBUCIÓN PORCENTUAL DEL GASTO TOTAL. 2000

	REGIÓN DE MURCIA	ESPAÑA
GASTO MEDIO POR PERSONA (euros)	6.059,35	6.408,63
GASTO MEDIO POR HOGAR (euros).....	19.587,09	19.819,92
GRANDES GRUPOS DE GASTO (%)		
Alimentos y bebidas no alcohólicas	19,14	17,84
Bebidas alcohólicas, tabaco y narcóticos.....	3,36	2,39
Artículos de vestir y calzado.....	8,57	7,49
Vivienda, agua, electricidad, gas y otros combustibles.....	25,32	30,19
Mobiliario, equipamiento del hogar y gastos corrientes de conservación de la vivienda	5,05	4,93
Salud	2,19	2,13
Transportes	14,91	11,42
Comunicaciones.....	1,91	1,96
Ocio, espectáculos y cultura	5,86	5,98
Enseñanza	0,68	1,23
Hoteles, cafés y restaurantes.....	7,44	8,82
Otros bienes y servicios	5,58	5,62

Fuente: INE. Encuesta Continua de Presupuestos Familiares.

4.3. CONSUMO

4.3.3. DISTRIBUCIÓN DE LOS HOGARES SEGÚN INSTALACIONES DE LA VIVIENDA. 1998-2000

Porcentaje

	REGIÓN DE MURCIA			ESPAÑA
	1998	1999	2000	2000
AGUA CALIENTE				
Sí tiene	99,04	99,03	99,62	98,77
Central.....	0,91	0,33	1,20	6,41
Individual.....	98,13	98,70	98,42	92,36
No tiene	0,96	0,97	0,38	1,24
Energía utilizada para calentar el agua				
Electricidad	7,20	5,54	5,90	12,79
Gas natural.....	0,88	3,16	5,79	23,75
Gas licuado	87,65	88,51	84,36	52,56
Otros combustibles líquidos.....	3,54	2,79	3,95	10,00
Combustibles sólidos	0,73	-	-	0,90
CALEFACCIÓN				
Sí tiene.....	8,79	8,22	8,03	42,38
Calefacción colectiva	0,88	0,33	0,80	9,51
Calefacción individual	7,91	7,89	7,23	32,87
No tiene	91,21	91,78	91,98	57,62
Energía utilizada para la calefacción				
Electricidad	29,75	36,60	14,48	12,04
Gas natural.....	-	-	8,99	38,01
Gas licuado	5,37	13,73	4,93	6,25
Otros combustibles líquidos.....	61,70	42,47	62,64	37,54
Combustibles sólidos	3,18	7,20	8,96	6,17
TELÉFONO FIJO				
Sí tiene.....	83,99	85,77	86,27	90,49
No tiene	16,01	14,23	13,73	9,51

Fuente: INE. Encuesta Continua de Presupuestos Familiares.

4.3.4. DISTRIBUCIÓN DE LOS HOGARES SEGÚN DISPOSICIÓN DE BIENES DE EQUIPO. 1998-2000

Porcentaje

	REGIÓN DE MURCIA			ESPAÑA
	1998	1999	2000	2000
Cocina eléctrica	4,65	5,92	7,64	23,23
Cocina no eléctrica	90,28	87,72	84,50	62,70
Cocina mixta	5,61	6,67	7,86	15,68
Frigorífico	100,00	99,78	100,00	99,46
Congelador	17,36	15,13	13,18	28,11
Lavadora automática	98,65	98,30	97,02	97,69
Lavavajillas	11,31	13,24	16,94	24,50
Microondas	31,45	36,99	51,46	54,15
Coche nuevo.....	48,37	47,58	49,66	56,43
Coche de segunda mano.....	32,02	35,53	37,04	24,79
Motocicleta	28,79	32,16	28,85	12,64
Televisión en color.....	99,70	98,10	99,16	99,15
Cadena Hifi.....	56,45	55,21	57,07	59,67
Video	69,73	70,60	72,12	72,07
Ordenador personal.....	13,77	18,29	20,41	30,43

Fuente: INE. Encuesta Continua de Presupuestos Familiares.

4.3. CONSUMO

4.3.5. ÍNDICES DE PRECIOS DE CONSUMO POR MESES. 2002

	Enero	Febr.	Marzo	Abril	Mayo	Junio	Julio	Agos.	Sept.	Octub.	Nov.	Dic.
Índice General	100,8	101,1	102,0	103,7	104,3	104,2	103,1	103,5	103,9	104,8	105,4	105,7
Alimentos y bebidas no alcoh...	101,9	101,7	102,6	103,4	103,8	104,0	104,4	104,7	105,6	105,8	105,9	106,7
Bebidas alcohólicas y tabaco ..	102,3	102,2	102,7	106,7	107,0	106,9	106,9	107,1	107,2	107,1	107,2	107,1
Vestido y calzado	97,6	97,8	99,6	107,9	111,4	110,3	98,1	97,9	100,2	106,9	115,9	114,4
Vivienda	100,7	101,7	102,1	102,2	102,4	102,7	103,0	104,0	104,2	104,1	104,1	104,1
Menaje	100,4	100,4	100,7	101,4	102,1	102,5	101,4	101,5	101,9	102,7	103,2	103,1
Medicina	100,4	100,5	101,3	102,1	101,7	101,9	102,1	102,2	102,4	102,8	102,8	103,1
Transportes	99,1	99,5	101,1	102,8	103,1	102,0	101,9	102,1	102,5	103,2	101,4	102,1
Comunicaciones.....	100,4	98,9	97,7	97,7	97,7	97,5	97,2	97,2	97,6	97,5	94,3	94,1
Ocio y cultura	101,4	100,9	102,6	102,6	102,7	103,8	104,5	105,4	104,5	103,8	103,7	104,8
Enseñanza	102,8	102,9	103,0	103,0	103,0	103,0	103,3	103,3	99,3	102,3	102,8	104,3
Hoteles, cafés y restaurantes	102,4	103,6	104,8	105,8	105,9	106,0	106,6	107,5	107,5	107,3	107,5	107,9
Otros bienes y servicios	102,7	103,4	103,7	104,0	104,2	104,2	104,5	104,6	105,0	105,1	105,4	105,5

Fuente: INE. Índice de precios de consumo (I.P.C.).

4.3.6. INCREMENTO MENSUAL E INTERANUAL DEL I.P.C. 2002

	INCREMENTO MENSUAL		INCREMENTO INTERANUAL	
	Región de Murcia	España	Región de Murcia	España
Enero	-0,5	-0,1	2,5	3,1
Febrero	0,3	0,1	2,7	3,1
Marzo.....	0,9	0,8	2,7	3,1
Abril	1,7	1,4	3,4	3,6
Mayo.....	0,5	0,4	3,6	3,6
Junio	-0,1	-	3,5	3,4
Julio	-1,0	-0,7	3,5	3,4
Agosto	0,4	0,3	3,9	3,6
Septiembre	0,5	0,4	3,8	3,5
Octubre.....	0,8	1,0	4,3	4,0
Noviembre	0,6	0,2	4,3	3,9
Diciembre	0,3	0,3	4,4	4,0

Fuente: INE. Índice de precios de consumo (I.P.C.).

4.3. CONSUMO

4.3.7. EVOLUCIÓN DE LOS ÍNDICES DE PRECIOS DE CONSUMO, GENERAL Y POR GRUPOS. REGIÓN DE MURCIA. 1998-2001

	1998		1999		2000		2001	
	Índice	Crecimien- to anual	Índice	Crecimien- to anual	Índice	Crecimien- to anual	Índice	Crecimien- to anual
Índice General	124,5	2,2	127,8	2,7	132,8	3,9	138,2	4,1
Alimentos y bebidas no alcohólicas	116,0	1,8	117,7	1,4	120,9	2,7	127,8	5,7
Bebidas alcohólicas y tabaco	160,5	6,4	167,8	4,5	172,7	2,9	178,8	3,5
Vestido y calzado	124,1	3,0	127,4	2,6	130,4	2,4	135,2	3,6
Vivienda	129,4	1,5	132,8	2,7	137,6	3,6	142,9	3,8
Menaje	120,3	2,5	124,2	3,3	128,1	3,2	132,9	3,7
Medicina	119,0	2,6	122,3	2,8	127,6	4,3	130,6	2,4
Transportes	126,6	-0,6	129,6	2,3	139,0	7,3	140,2	0,9
Comunicaciones	127,1	2,3	129,7	2,1	122,5	-5,6	121,4	-0,9
Ocio y cultura	124,3	4,3	128,5	3,3	133,0	3,5	138,0	3,8
Enseñanza	150,9	3,9	158,1	4,8	166,9	5,5	177,0	6,1
Hoteles, cafés y restaurantes	130,1	3,4	135,6	4,3	142,4	5,0	152,7	7,3
Otros bienes y servicios	123,9	3,0	127,7	3,1	134,0	4,9	141,7	5,7

Nota: Los índices anuales son la media aritmética de los doce índices mensuales de la base 1992.

Fuente: INE. Índice de precios de consumo (I.P.C.).

4.3.8. EVOLUCIÓN DE LOS ÍNDICES DE PRECIOS DE CONSUMO, GENERAL Y POR GRUPOS. ESPAÑA. 1998-2001

	1998		1999		2000		2001	
	Índice	Crecimien- to anual	Índice	Crecimien- to anual	Índice	Crecimien- to anual	Índice	Crecimien- to anual
Índice General	123,8	1,8	126,7	2,3	131,0	3,4	135,7	3,6
Alimentos y bebidas no alcohólicas	116,7	1,1	118,2	1,3	120,6	2,1	127,8	5,9
Bebidas alcohólicas y tabaco	162,9	5,8	171,1	5,1	176,4	3,1	182,3	3,3
Vestido y calzado	117,2	2,1	119,9	2,3	122,4	2,1	125,7	2,7
Vivienda	129,1	1,5	131,8	2,1	137,6	4,4	142,3	3,4
Menaje	118,7	1,7	121,3	2,2	124,3	2,5	128,0	3,0
Medicina	121,4	2,8	124,6	2,7	127,6	2,4	130,2	2,1
Transportes	127,1	-0,2	130,0	2,3	138,9	6,9	140,3	1,0
Comunicaciones	127,1	2,7	129,6	2,0	122,6	-5,4	121,6	-0,8
Ocio y cultura	121,6	2,9	123,1	1,3	126,9	3,1	131,5	3,7
Enseñanza	152,4	4,4	158,4	4,0	165,8	4,6	173,7	4,8
Hoteles, cafés y restaurantes	129,1	3,1	133,9	3,7	139,6	4,3	146,6	5,0
Otros bienes y servicios	127,3	3,0	131,8	3,6	137,2	4,1	142,6	3,9

Nota: Los índices anuales son la media aritmética de los doce índices mensuales de la base 1992.

Fuente: INE. Índice de precios de consumo (I.P.C.).