

# ANÁLISIS ECONÓMICO-FINANCIERO DE LAS EMPRESAS DE LA REGIÓN DE MURCIA. 1995-1999

**Consejería de Economía y Hacienda**

Dirección General de Economía y Estadística

La información contenida en esta publicación  
puede consultarse en la dirección de Internet:  
**<http://www.carm.es/econet/>**  
Esta publicación también está disponible en  
soporte informático

**Edita:** Consejería de Economía y Hacienda.  
Comunidad Autónoma de la Región de Murcia.

**Elabora:** Dirección General de Economía y Estadística.  
Servicio de Estudios y Coyuntura Económica.  
Avda. Teniente Flomesta, s/n -2ª Planta.  
30071-MURCIA.  
Telfs. 968362050 / 968362054  
Fax. 968362052

**Equipo de trabajo:**  
Ana Guadalupe Martínez Escribano (Análisis y coordinación)  
Ana Romera Navarro (Colaboración)  
Laura García Jiménez (Tratamiento informático)  
Miguel Angel Gimeno Arróniz (Fotocomposición)

**Imprime:** Dirección General de Economía y Estadística.

**Diseño Gráfico portada:** Ginés de los Reyes García Martínez.

**Depósito Legal:** MU-2299/2000

© Copyright/Derechos reservados. (Se autoriza la reproducción parcial citando la fuente).

# PRESENTACIÓN

La publicación de este trabajo de análisis económico-financiero de las empresas de nuestra Región es una continuación a los realizados en años anteriores.

En base a la información de las cuentas anuales depositadas en el Registro Mercantil, de Murcia, se ha realizado por la Dirección General de Economía y Estadística, un estudio de los datos allí registrados, presentando primeramente unos resultados a nivel global, para después realizar un análisis por sectores de actividad y por comarcas.

Es nuestra intención realizar sistemáticamente esta publicación, aportando información actualizada que permita conocer y diagnosticar los problemas y posibilidades de las distintas actividades de la economía regional.

JUAN BERNAL ROLDÁN  
Consejero de Economía y  
Hacienda



# INTRODUCCIÓN

El objetivo que se persigue con esta publicación es presentar los resultados obtenidos por las empresas no financieras de la Región de Murcia, así como una serie de datos que permitan una aproximación válida a la realidad empresarial de esta Comunidad Autónoma.

Para que esta información sea válida, ha de ser actual, por lo que está entre nuestros objetivos el ir acortando diferencias entre las bases de datos publicadas y el año en curso. El estudio que nos ocupa, abarca el período comprendido entre los años 1995 a 1999, ambos incluidos.

Además de una breve exposición de los antecedentes y del ámbito del estudio, este trabajo se estructura básicamente en tres partes. Se ofrece el resultado del análisis efectuado a nivel general, por sectores de actividad y para cada una de las comarcas de nuestra Región, realizando estratificaciones según diversos criterios.

Quiero terminar agradeciendo la labor realizada por una serie de instituciones que han colaborado durante todo este tiempo en el mantenimiento de la Central de Balances de la Región de Murcia, contribuyendo a su mejora y ampliación y de forma expresa al Departamento de Contabilidad de la Facultad de Ciencias Económicas y Empresariales de la Universidad de Murcia que nos ha ofrecido su valiosa colaboración.

IVET RAMÓN MUÑOZ MORENO  
Director General de Economía y  
Estadística



# INDICE

<b>ANTECEDENTES</b> .....	<b>17</b>
<b>BREVE EXPOSICIÓN METODOLÓGICA. ÁMBITO DEL ESTUDIO: DESCRIPCIÓN</b> .....	<b>17</b>
<b>CLASIFICACIÓN DEL ESTUDIO</b> .....	<b>19</b>
<b>A. INFORMACIÓN GLOBAL</b> .....	<b>21</b>
1. Datos identificativos. ....	23
1.1. Por municipios. ....	23
1.2. Por tamaño: .....	24
- número de trabajadores. ....	24
- volúmen de negocio. ....	24
- cifra del activo. ....	25
1.3. Por ramas de actividad. ....	26
1.4. Por comarcas. ....	28
2. Análisis Económico-Financiero. ....	29
2.1. Balance. ....	29
2.2. Cuenta de pérdidas y ganancias. ....	34
2.3. Estado del Valor Añadido. ....	38
2.4. Capacidad de autofinanciación. ....	38
2.5. Análisis del factor trabajo. ....	40
2.6. Análisis en términos de ratios. ....	40
2.6.1. Para el conjunto de expedientes disponibles. ....	42
2.6.2. Para aquellas empresas con beneficios. ....	43
<b>B. INFORMACIÓN ESTRUCTURADA POR SECTORES ECONÓMICOS</b> .....	<b>47</b>
<b>AGRICULTURA</b>	
1. Datos identificativos: clasificación por municipio, tamaño y comarca .....	51
2. Análisis Económico-Financiero. ....	53
2.1. Balance. ....	53
2.2. Cuenta de pérdidas y ganancias. ....	55
2.3. Estado del Valor Añadido. ....	56
2.4. Capacidad de autofinanciación. ....	56

2.5. Análisis del factor trabajo. . . . .	57
2.6. Análisis en términos de ratios. . . . .	58
2.6.1. Para el conjunto de expedientes disponibles. . . . .	58
2.6.2. Para aquellas empresas con beneficios. . . . .	58

## INDUSTRIA

1. Datos identificativos: clasificación por municipio, tamaño y comarca . . . . .	67
2. Análisis Económico-Financiero. . . . .	69
2.1. Balance. . . . .	70
2.2. Cuenta de pérdidas y ganancias. . . . .	72
2.3. Estado del Valor Añadido. . . . .	73
2.4. Capacidad de autofinanciación. . . . .	73
2.5. Análisis del factor trabajo. . . . .	74
2.6. Análisis en términos de ratios. . . . .	75
2.6.1. Para el conjunto de expedientes disponibles. . . . .	75
2.6.2. Para aquellas empresas con beneficios. . . . .	75
a) Materiales de construcción y otros minerales no metálicos	
1. Análisis Económico-Financiero. . . . .	83
1.1. Balance. . . . .	83
1.2. Cuenta de pérdidas y ganancias. . . . .	85
1.3. Estado del Valor Añadido. . . . .	86
1.4. Capacidad de autofinanciación. . . . .	86
1.5. Análisis del factor trabajo. . . . .	87
1.6. Análisis en términos de ratios. . . . .	88
1.6.1. Para el conjunto de expedientes disponibles. . . . .	88
1.6.2. Para aquellas empresas con beneficios. . . . .	88
b) Industria química	
1. Análisis Económico-Financiero. . . . .	93
1.1. Balance. . . . .	93
1.2. Cuenta de pérdidas y ganancias. . . . .	95
1.3. Estado del Valor Añadido. . . . .	96
1.4. Capacidad de autofinanciación. . . . .	96
1.5. Análisis del factor trabajo. . . . .	97
1.6. Análisis en términos de ratios. . . . .	98
1.6.1. Para el conjunto de expedientes disponibles. . . . .	98
1.6.2. Para aquellas empresas con beneficios. . . . .	98
c) Fabricación de productos metálicos	
1. Análisis Económico-Financiero. . . . .	103
1.1. Balance. . . . .	103
1.2. Cuenta de pérdidas y ganancias. . . . .	105
1.3. Estado del Valor Añadido. . . . .	106
1.4. Capacidad de autofinanciación. . . . .	106
1.5. Análisis del factor trabajo. . . . .	107



1.6. Análisis en términos de ratios. . . . .	108
1.6.1. Para el conjunto de expedientes disponibles. . . . .	108
1.6.2. Para aquellas empresas con beneficios. . . . .	108
d) Maquinaria, material eléctrico y electrónico	
1. Análisis Económico-Financiero. . . . .	113
1.1. Balance. . . . .	113
1.2. Cuenta de pérdidas y ganancias. . . . .	115
1.3. Estado del Valor Añadido. . . . .	116
1.4. Capacidad de autofinanciación. . . . .	116
1.5. Análisis del factor trabajo. . . . .	117
1.6. Análisis en términos de ratios. . . . .	118
1.6.1. Para el conjunto de expedientes disponibles. . . . .	118
1.6.2. Para aquellas empresas con beneficios. . . . .	118
e) Material de transporte	
1. Análisis Económico-Financiero. . . . .	123
1.1. Balance. . . . .	123
1.2. Cuenta de pérdidas y ganancias. . . . .	125
1.3. Estado del Valor Añadido. . . . .	126
1.4. Capacidad de autofinanciación. . . . .	126
1.5. Análisis del factor trabajo. . . . .	127
1.6. Análisis en términos de ratios. . . . .	128
1.6.1. Para el conjunto de expedientes disponibles. . . . .	128
1.6.2. Para aquellas empresas con beneficios. . . . .	128
f) Industria alimentaria (excepto preparación y conservación de frutas y hortalizas)	
1. Análisis Económico-Financiero. . . . .	133
1.1. Balance. . . . .	133
1.2. Cuenta de pérdidas y ganancias. . . . .	135
1.3. Estado del Valor Añadido. . . . .	136
1.4. Capacidad de autofinanciación. . . . .	136
1.5. Análisis del factor trabajo. . . . .	137
1.6. Análisis en términos de ratios. . . . .	138
1.6.1. Para el conjunto de expedientes disponibles. . . . .	138
1.6.2. Para aquellas empresas con beneficios. . . . .	138
g) Preparación y conservación de frutas y hortalizas	
1. Análisis Económico-Financiero. . . . .	143
1.1. Balance. . . . .	143
1.2. Cuenta de pérdidas y ganancias. . . . .	145
1.3. Estado del Valor Añadido. . . . .	146
1.4. Capacidad de autofinanciación. . . . .	146
1.5. Análisis del factor trabajo. . . . .	147
1.6. Análisis en términos de ratios. . . . .	148
1.6.1. Para el conjunto de expedientes disponibles. . . . .	148
1.6.2. Para aquellas empresas con beneficios. . . . .	148

#### h) Textil y vestido

1. Análisis Económico-Financiero. . . . .	153
1.1. Balance. . . . .	153
1.2. Cuenta de pérdidas y ganancias. . . . .	155
1.3. Estado del Valor Añadido. . . . .	156
1.4. Capacidad de autofinanciación. . . . .	156
1.5. Análisis del factor trabajo. . . . .	157
1.6. Análisis en términos de ratios. . . . .	158
1.6.1. Para el conjunto de expedientes disponibles. . . . .	158
1.6.2. Para aquellas empresas con beneficios. . . . .	158

#### i) Cuero y artículos de piel

1. Análisis Económico-Financiero. . . . .	163
1.1. Balance. . . . .	163
1.2. Cuenta de pérdidas y ganancias. . . . .	165
1.3. Estado del Valor Añadido. . . . .	166
1.4. Capacidad de autofinanciación. . . . .	166
1.5. Análisis del factor trabajo. . . . .	167
1.6. Análisis en términos de ratios. . . . .	168
1.6.1. Para el conjunto de expedientes disponibles. . . . .	168
1.6.2. Para aquellas empresas con beneficios. . . . .	168

#### j) Calzado

1. Análisis Económico-Financiero. . . . .	173
1.1. Balance. . . . .	173
1.2. Cuenta de pérdidas y ganancias. . . . .	175
1.3. Estado del Valor Añadido. . . . .	176
1.4. Capacidad de autofinanciación. . . . .	176
1.5. Análisis del factor trabajo. . . . .	177
1.6. Análisis en términos de ratios. . . . .	178
1.6.1. Para el conjunto de expedientes disponibles. . . . .	178
1.6.2. Para aquellas empresas con beneficios. . . . .	178

#### k) Industria de la madera (excepto muebles)

1. Análisis Económico-Financiero. . . . .	183
1.1. Balance. . . . .	183
1.2. Cuenta de pérdidas y ganancias. . . . .	185
1.3. Estado del Valor Añadido. . . . .	186
1.4. Capacidad de autofinanciación. . . . .	186
1.5. Análisis del factor trabajo. . . . .	187
1.6. Análisis en términos de ratios. . . . .	188
1.6.1. Para el conjunto de expedientes disponibles. . . . .	188
1.6.2. Para aquellas empresas con beneficios. . . . .	188

#### l) Fabricación de muebles

1. Análisis Económico-Financiero. . . . .	193
1.1. Balance. . . . .	193
1.2. Cuenta de pérdidas y ganancias. . . . .	195

1.3. Estado del Valor Añadido. . . . .	196
1.4. Capacidad de autofinanciación. . . . .	196
1.5. Análisis del factor trabajo. . . . .	197
1.6. Análisis en términos de ratios. . . . .	198
1.6.1. Para el conjunto de expedientes disponibles. . . . .	198
1.6.2. Para aquellas empresas con beneficios. . . . .	198
m) Papel, artes gráficas y edición	
1. Análisis Económico-Financiero. . . . .	203
1.1. Balance. . . . .	203
1.2. Cuenta de pérdidas y ganancias. . . . .	205
1.3. Estado del Valor Añadido. . . . .	206
1.4. Capacidad de autofinanciación. . . . .	206
1.5. Análisis del factor trabajo. . . . .	207
1.6. Análisis en términos de ratios. . . . .	208
1.6.1. Para el conjunto de expedientes disponibles. . . . .	208
1.6.2. Para aquellas empresas con beneficios. . . . .	208
n) Plástico y caucho	
1. Análisis Económico-Financiero. . . . .	213
1.1. Balance. . . . .	213
1.2. Cuenta de pérdidas y ganancias. . . . .	215
1.3. Estado del Valor Añadido. . . . .	216
1.4. Capacidad de autofinanciación. . . . .	216
1.5. Análisis del factor trabajo. . . . .	217
1.6. Análisis en términos de ratios. . . . .	218
1.6.1. Para el conjunto de expedientes disponibles. . . . .	218
1.6.2. Para aquellas empresas con beneficios. . . . .	218
o) Otras industrias	
1. Análisis Económico-Financiero. . . . .	223
1.1. Balance. . . . .	223
1.2. Cuenta de pérdidas y ganancias. . . . .	225
1.3. Estado del Valor Añadido. . . . .	226
1.4. Capacidad de autofinanciación. . . . .	226
1.5. Análisis del factor trabajo. . . . .	227
1.6. Análisis en términos de ratios. . . . .	228
1.6.1. Para el conjunto de expedientes disponibles. . . . .	228
1.6.2. Para aquellas empresas con beneficios. . . . .	228
 <b>CONSTRUCCIÓN</b>	
1. Datos identificativos: clasificación por municipio, tamaño y comarca . . . . .	233
2. Análisis Económico-Financiero. . . . .	235
2.1. Balance. . . . .	235
2.2. Cuenta de pérdidas y ganancias. . . . .	237
2.3. Estado del Valor Añadido. . . . .	238

2.4. Capacidad de autofinanciación. . . . .	238
2.5. Análisis del factor trabajo. . . . .	239
2.6. Análisis en términos de ratios. . . . .	240
2.6.1. Para el conjunto de expedientes disponibles. . . . .	240
2.6.2. Para aquellas empresas con beneficios. . . . .	240

**SERVICIOS**

1. Datos identificativos: clasificación por municipio, tamaño y comarca . . . . .	249
2. Análisis Económico-Financiero. . . . .	251
2.1. Balance. . . . .	251
2.2. Cuenta de pérdidas y ganancias. . . . .	253
2.3. Estado del Valor Añadido. . . . .	254
2.4. Capacidad de autofinanciación. . . . .	254
2.5. Análisis del factor trabajo. . . . .	255
2.6. Análisis en términos de ratios. . . . .	256
2.6.1. Para el conjunto de expedientes disponibles. . . . .	256
2.6.2. Para aquellas empresas con beneficios. . . . .	256
a) Comercio al por mayor (excepto vehículos de motor) . . . . .	263
1. Análisis Económico-Financiero. . . . .	265
1.1. Balance. . . . .	265
1.2. Cuenta de pérdidas y ganancias. . . . .	267
1.3. Estado del Valor Añadido. . . . .	268
1.4. Capacidad de autofinanciación. . . . .	268
1.5. Análisis del factor trabajo. . . . .	269
1.6. Análisis en términos de ratios. . . . .	270
1.6.1. Para el conjunto de expedientes disponibles. . . . .	270
1.6.2. Para aquellas empresas con beneficios. . . . .	270
b) Comercio al por menor (excepto vehículos de motor) . . . . .	273
1. Análisis Económico-Financiero. . . . .	275
1.1. Balance. . . . .	275
1.2. Cuenta de pérdidas y ganancias. . . . .	277
1.3. Estado del Valor Añadido. . . . .	278
1.4. Capacidad de autofinanciación. . . . .	278
1.5. Análisis del factor trabajo. . . . .	279
1.6. Análisis en términos de ratios. . . . .	280
1.6.1. Para el conjunto de expedientes disponibles. . . . .	280
1.6.2. Para aquellas empresas con beneficios. . . . .	280
c) Hostelería . . . . .	283
1. Análisis Económico-Financiero. . . . .	285
1.1. Balance. . . . .	285
1.2. Cuenta de pérdidas y ganancias. . . . .	287
1.3. Estado del Valor Añadido. . . . .	288
1.4. Capacidad de autofinanciación. . . . .	288

1.5. Análisis del factor trabajo. . . . .	.289
1.6. Análisis en términos de ratios. . . . .	.290
1.6.1. Para el conjunto de expedientes disponibles. . . . .	.290
1.6.2. Para aquellas empresas con beneficios. . . . .	.290
d) Transportes . . . . .	.293
1. Análisis Económico-Financiero. . . . .	.295
1.1. Balance. . . . .	.295
1.2. Cuenta de pérdidas y ganancias. . . . .	.297
1.3. Estado del Valor Añadido. . . . .	.298
1.4. Capacidad de autofinanciación. . . . .	.298
1.5. Análisis del factor trabajo. . . . .	.299
1.6. Análisis en términos de ratios. . . . .	.300
1.6.1. Para el conjunto de expedientes disponibles. . . . .	.300
1.6.2. Para aquellas empresas con beneficios. . . . .	.300
e) Servicios a las empresas . . . . .	.303
1. Análisis Económico-Financiero. . . . .	.305
1.1. Balance. . . . .	.305
1.2. Cuenta de pérdidas y ganancias. . . . .	.307
1.3. Estado del Valor Añadido. . . . .	.308
1.4. Capacidad de autofinanciación. . . . .	.308
1.5. Análisis del factor trabajo. . . . .	.309
1.6. Análisis en términos de ratios. . . . .	.310
1.6.1. Para el conjunto de expedientes disponibles. . . . .	.310
1.6.2. Para aquellas empresas con beneficios. . . . .	.310
f) Otros servicios . . . . .	.313
1. Análisis Económico-Financiero. . . . .	.315
1.1. Balance. . . . .	.315
1.2. Cuenta de pérdidas y ganancias. . . . .	.317
1.3. Estado del Valor Añadido. . . . .	.318
1.4. Capacidad de autofinanciación. . . . .	.318
1.5. Análisis del factor trabajo. . . . .	.319
1.6. Análisis en términos de ratios. . . . .	.320
1.6.1. Para el conjunto de expedientes disponibles. . . . .	.320
1.6.2. Para aquellas empresas con beneficios. . . . .	.320

## C. INFORMACIÓN ESTRUCTURADA POR COMARCAS. . . . .323

### MURCIA

1. Datos identificativos: clasificación por municipio, tamaño y rama. . . . .	.327
2. Análisis Económico-Financiero. . . . .	.329
2.1. Balance. . . . .	.329
2.2. Cuenta de pérdidas y ganancias. . . . .	.331

2.3. Estado del Valor Añadido. . . . .	332
2.4. Capacidad de autofinanciación. . . . .	332
2.5. Análisis del factor trabajo. . . . .	333
2.6. Análisis en términos de ratios. . . . .	334

## CARTAGENA

1. Datos identificativos: clasificación por municipio, tamaño y rama. . . . .	339
2. Análisis Económico-Financiero. . . . .	341
2.1. Balance. . . . .	341
2.2. Cuenta de pérdidas y ganancias. . . . .	343
2.3. Estado del Valor Añadido. . . . .	344
2.4. Capacidad de autofinanciación. . . . .	344
2.5. Análisis del factor trabajo. . . . .	345
2.6. Análisis en términos de ratios. . . . .	346

## LORCA

1. Datos identificativos: clasificación por municipio, tamaño y rama. . . . .	351
2. Análisis Económico-Financiero. . . . .	353
2.1. Balance. . . . .	353
2.2. Cuenta de pérdidas y ganancias. . . . .	355
2.3. Estado del Valor Añadido. . . . .	356
2.4. Capacidad de autofinanciación. . . . .	356
2.5. Análisis del factor trabajo. . . . .	357
2.6. Análisis en términos de ratios. . . . .	358

## NOROESTE

1. Datos identificativos: clasificación por municipio, tamaño y rama. . . . .	363
2. Análisis Económico-Financiero. . . . .	365
2.1. Balance. . . . .	365
2.2. Cuenta de pérdidas y ganancias. . . . .	367
2.3. Estado del Valor Añadido. . . . .	368
2.4. Capacidad de autofinanciación. . . . .	368
2.5. Análisis del factor trabajo. . . . .	369
2.6. Análisis en términos de ratios. . . . .	370

## ALTIPLANO

1. Datos identificativos: clasificación por municipio, tamaño y rama. . . . .	375
2. Análisis Económico-Financiero. . . . .	377

## Descripción del trabajo

---

2.1. Balance. . . . .	377
2.2. Cuenta de pérdidas y ganancias. . . . .	379
2.3. Estado del Valor Añadido. . . . .	380
2.4. Capacidad de autofinanciación. . . . .	380
2.5. Análisis del factor trabajo. . . . .	381
2.6. Análisis en términos de ratios. . . . .	382

## VEGA DEL SEGURA

1. Datos identificativos: clasificación por municipio, tamaño y rama. . . . .	387
2. Análisis Económico-Financiero. . . . .	389
2.1. Balance. . . . .	389
2.2. Cuenta de pérdidas y ganancias. . . . .	391
2.3. Estado del Valor Añadido. . . . .	392
2.4. Capacidad de autofinanciación. . . . .	392
2.5. Análisis del factor trabajo. . . . .	393
2.6. Análisis en términos de ratios. . . . .	394

## **ANEXOS** . . . . . **397**

1. Modelos de balance y cuenta de pérdidas y ganancias normales. . . . .	399
2. Modelos de balance y cuenta de pérdidas y ganancias abreviados. . . . .	405





## ANTECEDENTES

De acuerdo con la línea marcada en anteriores publicaciones, procedemos a recopilar la información económica-financiera sobre la actividad de las empresas no financieras de la Región, para mejorar el conocimiento del comportamiento de los distintos sectores empresariales, tanto en cuanto a su situación en un momento determinado, como a la evolución mantenida en un intervalo preciso. Para ello se efectúan análisis estáticos y dinámicos de la información disponible.

Con el objetivo de que esta información resulte de una utilidad mayor, intentamos que sea lo más actualizada posible.

Esta edición abarca el período 1995-1999, aunque para este último ejercicio, las cifras no son definitivas. Además, en breve plazo, tendremos disponible un avance del año 2000.

Con todo esto pretendemos ser de utilidad tanto a las diferentes administraciones y organismos públicos, como a las instituciones financieras, gabinetes de estudios, empresarios, accionistas o cualquier agente económico interesado en el estudio. Nuestro objetivo es que puedan disponer de una información agregada y homogénea, atendiendo a criterios de actividad, tamaño y localización, con la que poder efectuar estudios y análisis en cuanto al impacto de medidas fiscales, monetaria y laborales, así como facilitar la posibilidad de contrastar datos de una determinada empresa con su sector, entre mismos sectores de diferentes comarcas etc.

## BREVE EXPOSICIÓN METODOLÓGICA

Como en los anteriores informes, se han utilizado las cuentas anuales de aquellas empresas, no financieras, cuyo domicilio social está ubicado en la Región de Murcia y que las han depositado en el Registro Mercantil de esta Región, en base al artículo 365.1 del Reglamento del Registro.

La publicación recoge los datos de los ejercicios 1995-1999, siendo éste último provisional y mantiene la estructura de la pasada edición.

La presentación de los datos de las empresas según las normas contables que las regulan, no experimentan tampoco, ninguna modificación formal respecto a la pasada edición. Se detallan las características generales de las empresas incluidas en las bases de datos.

A modo de recordatorio, señalaremos que no todas las formas empresariales están obligadas a depositar sus cuentas en el Registro. Además una gran parte de aquellas que lo hacen, no están obligadas a realizar una auditoría de sus cuentas, por lo que no siempre se cumplen los requisitos contables que la normativa vigente establece.

Otro hecho a considerar, es el de que un gran número de empresas presentan los modelos de balance y de cuentas de pérdidas y ganancias abreviadas, por lo que resulta imposible el cálculo de ciertos datos, al ser

## Descripción del trabajo

demasiado agregada la información que se suministra a través de dichos modelos de cuentas anuales.

No todas las empresas obligadas a efectuar el depósito de sus cuentas, lo realizan, aunque, el número de las que sí lo hacen ha crecido de forma notoria.

En lo concerniente a la actividad, cada empresa tiene asignado un código de la CNAE-93, (Clasificación Nacional de Actividades Económicas) prevaleciendo aquella actividad declarada como principal.

Una vez clasificadas las cuentas disponibles, se someten a un proceso de depuración y homogeneización, aplicándoseles una batería de test establecidos para garantizar una calidad en la información recibida. De entre ellos, hay un número determinado que podemos definir como básicos que ponen de manifiesto errores elementales, que conllevan a incoherencias contables y que nos obligan a prescindir de algunas empresas, en otros casos, si son de menor relevancia se siguen manteniendo.

## AMBITO DEL ESTUDIO: DESCRIPCIÓN

Para la realización de este trabajo hemos contado en un principio con un total de 27.910 empresas, si bien, tras la aplicación de los controles establecidos, este número se ha visto sensiblemente reducido.

Esta depuración resulta imprescindible para garantizar la coherencia de los datos, aunque conlleve una minoración del número de expedientes que integran nuestra base.

### AMBITO DEL ESTUDIO

	1995	1996	1997	1998	1999
Número de expedientes con clasificación del balance .....	9.562	14.531	16.695	18.456	17.935
Número de expedientes con clasificación en la cuenta de pérdidas y ganancias .....	9.568	14.353	16.617	18.446	17.902
Número expedientes con balance pero sin pérdidas y ganancias .....	113	247	103	33	60
Número expedientes con pérdidas y ganancias sin balance .....	48	11	5	3	1
Número expedientes que presentaron distribución de resultados .....	7.952	10.306	13.069	14.825	15.555
Número expedientes que presentaron informes de auditoría .....	17	274	377	424	402
Denegado .....	3	3	10	11	6
Favorable .....	9	159	239	274	285
Favorable con salvedades .....	5	108	121	137	108
Desfavorable .....	-	-	1	1	1
Opinión no definida .....	-	4	6	1	2
Total .....	17	274	377	424	402
Número expedientes que presentaron distribución de personal .....	4.434	5.886	7.726	8.828	8.873

## CLASIFICACIÓN DEL ESTUDIO

Una vez homogeneizada la información recogida, se efectúa un análisis bajo un punto de vista económico-financiero que nos aproxime a la realidad empresarial de la región. Este proceso se realiza tomando como marco, primero el número total de empresas con las que podemos trabajar tras la labor de depuración, segundo, este mismo número de empresas agrupadas según su respectiva CNAE y tercero por comarcas.

Para ello contamos con las cuentas anuales de las empresas, integradas por el balance de situación, la cuenta de pérdidas y ganancias y la memoria. A partir de estas cuentas, se analiza la forma en que está estructurada para conseguir el máximo rendimiento posible de los capitales propios, al mismo tiempo que tenga garantizada la estabilidad necesaria que la haga perdurar.

La situación de una empresa se analiza desde un punto de vista estático y desde un punto de vista dinámico. En el estático, tomamos como base la situación en un momento dado y comparamos diversas magnitudes de sus estados contables sin tener en cuenta el tiempo. En el dinámico, consideramos la situación de la empresa en varios momentos y su evolución.

A su vez, en ambos análisis efectuamos estudios tanto en cifras absolutas como relativas. En el análisis mediante cifras relativas obtenemos una serie de ratios que nos proporcionan una visión orientativa del aspecto que se quiere examinar. Ahora bien, queremos reforzar la idea de que únicamente son una visión orientativa, no se puede pretender que cada ratio deba alcanzar un valor concreto para que tenga una determinada significación, ya que siempre habrá que considerar las circunstancias de cada caso concreto. Por tanto, los valores que aquí presentemos, habrán de ser considerados como un instrumento de análisis, y como una base para seleccionar puntos concretos que deberán ser estudiados más a fondo, y cuando citamos valores estándar, son orientativos, debiendo ser sometidos a las revisiones que en cada caso concreto se estimen necesarias en función de las características concretas de la empresa en ese momento.

Hemos añadido información referente al número de empresas que se han creado en los dos últimos ejercicios del estudio, así como de aquéllas que existiendo en 1995, han desaparecido a lo largo del período. En ambos supuestos se han clasificado por su CNAE correspondiente.

También se incluye en esta edición una clasificación por tamaño, por municipio y por comarca, dentro del apartado B, "Información estructurada por Sectores Económicos", y una clasificación por tamaño, por municipio y por rama, dentro del apartado C, "Información estructurada por Comarcas".

Vamos a encuadrar las empresas regionales agrupándolas, globalmente y por comarcas. En cada apartado se procederá a analizar la situación económica desde un doble punto de vista: estático y dinámico. A estos efectos, se trabaja con las cuentas y los ratios que a continuación se detallan:

### 1- El balance.

Separando obviamente su activo y su pasivo y agrupando los diversos elementos que lo integran en masas patrimoniales, ordenadas de menor a mayor grado de liquidez en el activo y de menor a mayor exigibilidad en el caso del pasivo.

Acompañamos el balance de situación con una representación gráfica de las diferentes masas patrimoniales que lo conforman, y del peso específico de cada una de ellas, arrojando una clara visión de la estructura de los diferentes grupos de cuentas, así como del fondo de maniobra.

### *2- La cuenta de pérdidas y ganancias.*

Como ya se ha referido anteriormente, no tenemos los datos de pérdidas y ganancias para todas las empresas que analizamos su balance, por lo que cuando efectuamos cualquier cálculo o afirmación hemos de tener presente que nuestro ámbito de estudio se reduce en expedientes. Lo mismo ocurrirá en todos los datos que a partir de esta cuenta se elaboren.

Se acompaña también de una representación gráfica del peso en porcentaje que sobre el volumen de ventas tienen los principales componentes de los gastos variables y de los gastos fijos.

### *3- El estado del valor añadido.*

A partir de los datos incluidos en la cuenta de pérdidas y ganancias elaboramos el EVA (Estado de Valor Añadido). Para ello deducimos de los ingresos, los consumos de materias primas y de mercancías, los servicios exteriores y los trabajos realizados por otras empresas. El resultado así obtenido ha de alcanzar para retribuir al personal, a las entidades de crédito, a los accionistas y para autofinanciarse.

### *4- La capacidad de autofinanciación.*

En estos primeros cuatro apartados hemos tomado el total de empresas que han presentado sus datos y han pasado los controles que hemos efectuado para cada uno de los años que se contemplan, porque entendemos que estamos efectuando un estudio de la situación que globalmente se va sucediendo, con altas y con bajas de empresas, reflejando el volumen total de fondos que han obtenido y su aplicación.

### *5- Factor Trabajo.*

También se acompaña un análisis del factor trabajo referente únicamente al número de empresas del que se nos ha facilitado el dato.

### *6- Ratios.*

Se realiza un análisis en términos de ratios, efectuando dos veces la batería de ratios elegidos. Una para el total de empresas elegidas, según la catalogación y otra sólo para aquellas empresas que han obtenido beneficio.

Finalmente presentamos una clasificación en base a las comarcas (Áreas de Salud) que conforman la Región, y siguiendo la línea del estudio, se ofrecen para cada una de ellas datos tanto identificativos como económicos.

## A. INFORMACIÓN GLOBAL



## 1. DATOS IDENTIFICATIVOS.

## 1.1. CLASIFICACIÓN DEL NÚMERO DE EMPRESAS POR MUNICIPIOS.

## DISTRIBUCIÓN DE EMPRESAS POR MUNICIPIO Y AÑO.

	1995	1996	1997	1998	1999
Abanilla .....	48	58	64	70	63
Abaran .....	111	127	129	132	105
Aguilas .....	336	387	412	415	351
Albudeite .....	0	0	0	0	0
Alcantarilla .....	474	520	546	554	492
Alcázares (Los) .....	114	123	139	135	121
Aledo .....	9	9	11	11	7
Alguazas .....	76	86	94	102	90
Alhama de Murcia .....	220	242	260	263	227
Archena .....	137	150	176	183	170
Beniel .....	153	167	171	171	160
Blanca .....	55	58	64	65	59
Bullas .....	154	171	179	177	151
Calasparra .....	119	129	141	136	126
Campos del Río .....	19	21	22	20	18
Caravaca de la Cruz .....	289	332	357	348	320
Cartagena .....	2.279	2.454	2.602	2.574	2.314
Cehegín .....	169	179	181	189	173
Ceutí .....	81	94	107	104	87
Cieza .....	360	397	424	410	326
Fortuna .....	77	85	86	83	78
Fuente-Alamo .....	154	176	186	189	153
Jumilla .....	253	280	283	280	230
Librilla .....	33	40	46	47	36
Lorca .....	1.255	1.434	1.596	1.621	1.412
Lorquí .....	110	123	136	140	122
Mazarrón .....	231	288	332	335	296
Molina de Segura .....	745	797	879	880	795
Moratalla .....	42	46	51	51	40
Mula .....	129	150	173	173	152
Murcia .....	6.112	6.700	7.267	7.301	6.472
Ojós .....	3	2	2	2	1
Pliego .....	31	32	30	30	29
Puerto-Lumbreras .....	179	202	224	222	185
Ricote .....	6	6	5	5	5
San Javier .....	315	349	392	409	374
San Pedro del Pinatar .....	246	267	274	294	264
Santomera .....	171	193	208	211	198
Torre-Pacheco .....	476	517	576	608	533
Torres de Cotillas (Las) .....	234	265	295	288	252
Totana .....	302	340	384	408	348
Ulea .....	5	5	4	3	3
Unión (La) .....	104	110	129	124	110
Villanueva del Río Segura .....	9	10	11	11	11
Yecla .....	553	610	650	660	623
<b>TOTAL .....</b>	<b>16.978</b>	<b>18.731</b>	<b>20.298</b>	<b>20.434</b>	<b>18.082</b>

1.2 CLASIFICACIÓN DEL NÚMERO DE EMPRESAS POR TAMAÑO:

a) Clasificación del número de empresas en base al número de trabajadores.

Cuadro 1.2.a

	1995	1996	1997	1998	1999
Entre 0 y 9 . . . . .	15.515	17.099	18.612	19.461	17.080
Entre 10 y 49 . . . .	1.387	1.525	1.619	1.834	1.852
Entre 50 y 99 . . . .	139	140	157	161	160
Entre 100 y 249 . .	58	57	65	76	58
Mayor de 250 . . . .	39	29	30	35	36
<b>TOTAL . . . . .</b>	<b>17.138</b>	<b>18.850</b>	<b>20.483</b>	<b>21.567</b>	<b>19.186</b>

Gráfico 1.2.a

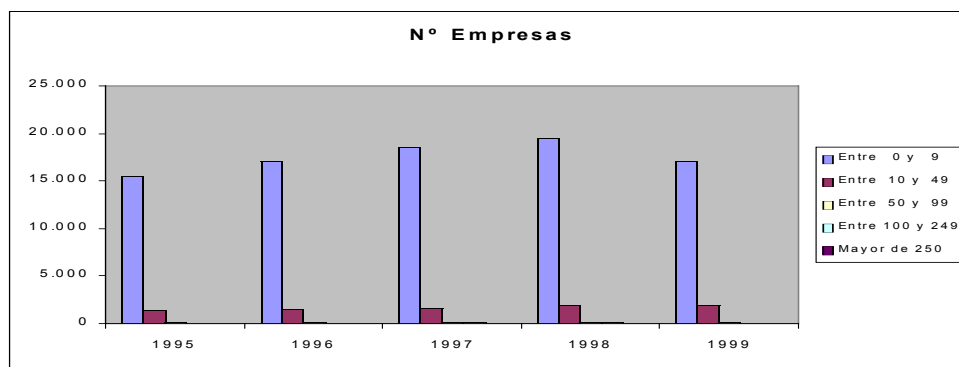

b) Clasificación del número de empresas en base al volumen de negocio.

Cuadro 1.2.b

Millones de pesetas

	1995	1996	1997	1998	1999
Entre 0 y 600 . . .	16.564	18.211	19.737	20.715	18.307
Entre 600-2.400 .	470	511	600	678	721
Mayor de 2.400 . .	98	126	143	165	150
<b>TOTAL . . . . .</b>	<b>17.132</b>	<b>18.848</b>	<b>20.480</b>	<b>21.558</b>	<b>19.178</b>



Gráfico 1.2.b

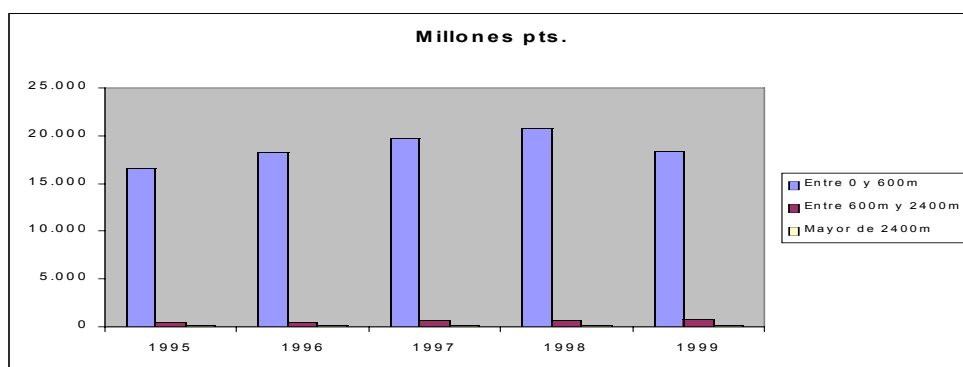

c) Clasificación del número de empresas en base a la cifra del activo

Cuadro 1.2.c

Millones de pesetas

	1995	1996	1997	1998	1999
Entre 0 y 600 . . . .	16.314	17.915	19.380	20.266	17.815
Entre 600-2.400 . .	661	738	868	1.020	1.073
Mayor de 2.400 . .	152	176	202	246	265
<b>TOTAL . . . . .</b>	<b>17.127</b>	<b>18.829</b>	<b>20.450</b>	<b>21.532</b>	<b>19.153</b>

Gráfico 1.2.c

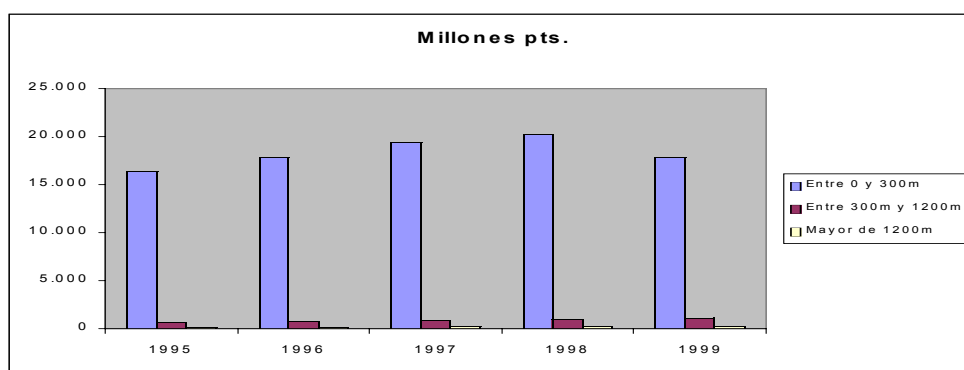

1.3 CLASIFICACIÓN DEL NÚMERO DE EMPRESAS POR RAMAS DE ACTIVIDAD.

**CLASIFICACIÓN POR RAMAS DE ACTIVIDAD.**

RAMAS DE ACTIVIDAD	CORRESPONDENCIA CON CNAE-93
<b>Agricultura, Ganadería y Pesca</b>	01 (excepto 014), 02 y 05
<b>Industria</b>	
Materiales de construcción y otros minerales no metálicos	14 y 26
Industria química	24
Fabricación de productos metálicos	28
Maquinaria, material eléctrico y electrónico	29, 30, 31, 32 y 33
Material de transporte	34 y 35
Industria alimentaria (excepto preparación y conservación de frutas y hortalizas)	15 y 16 (excepto 153)
Preparación y conservación de frutas y hortalizas	153
Textil y vestido	17, 181 y 182
Cuero y artículos de piel	191, 192 y 183
Calzado	193
Industria de la madera (excepto mueble)	20 (excepto 2052)
Fabricación de muebles	361
Papel, artes gráficas y edición	21 y 22
Plástico y caucho	25
Otros industrias	10, 11, 12, 13, 2052, 23, 27, 36, (excepto 361), 37, 40 y 41
<b>Construcción</b>	
Construcción	45
<b>Servicios</b>	
Comercio al por mayor (excepto vehículos de motor)	51
Comercio al por menor (excepto vehículos de motor)	52 (excepto 527) y 505
Hostelería	55
Transportes	60, 61, 62 y 63
Servicios a las empresas	671, 711, 712, 713, 72, 74 (excepto 74841, 7481) y 014
Otros servicios	50, (excepto 505), 527, 64, 672, 70, 714, 73, 74841, 7481, 80, 85, 90, 92 y 93
<b>Actividades no tratadas</b>	65, 66, 75, 91, 95 y 99

Cuadro 1.3

Número de empresas

	1995	1996	1997	1998	1999
<b>Agricultura, Ganadería y Pesca</b> .....	<b>752</b>	<b>889</b>	<b>1.030</b>	<b>1.097</b>	<b>965</b>
<b>Industria</b> .....	<b>2.959</b>	<b>3.199</b>	<b>3.425</b>	<b>3.514</b>	<b>3.119</b>
Materiales de construcción y otros minerales no metálicos .....	306	336	361	372	327
Industria Química .....	115	125	137	145	131
Fabricación de productos metálicos .....	247	256	277	302	270
Maquinaria, material eléctrico y electrónico ..	240	260	285	293	271
Material de Transporte .....	65	70	77	78	68
Industria alimentaria (excepto preparación y conservación) .....	462	510	538	535	483
Preparación y conservación de frutas y hortalizas .....	126	130	135	140	129
Textil y Vestido .....	216	233	242	239	182
Cuero y artículos de piel .....	47	55	55	52	44
Calzado .....	103	107	117	116	102
Industria de la madera (excepto mueble) ....	125	132	145	149	128
Fabricación de muebles .....	453	491	513	527	478
Papel, artes gráficas y edición .....	197	200	218	228	210
Plástico y caucho .....	110	121	130	132	120
Otras Industrias .....	147	173	195	206	176
<b>Construcción</b> .....	<b>3.115</b>	<b>3.348</b>	<b>3.540</b>	<b>3.650</b>	<b>3.208</b>
<b>Servicios destinados a la venta</b> .....	<b>10.252</b>	<b>11.357</b>	<b>12.422</b>	<b>13.216</b>	<b>11.819</b>
Comercio al por mayor (excepto vehículos de motor) .....	2.467	2.664	2.801	2.881	2.585
Comercio al por menor (excepto vehículos de motor) .....	1.458	1.654	1.803	1.894	1.715
Hostelería .....	685	778	849	907	805
Transportes .....	864	923	1.003	1.104	1.000
Servicios a las empresas .....	1.107	1.248	1.429	1.567	1.403
Otros Servicios .....	3.671	4.090	4.537	4.863	4.311
<b>TOTAL</b> .....	<b>17.078</b>	<b>18.793</b>	<b>20.417</b>	<b>21.477</b>	<b>19.111</b>

Gráfico 1.3

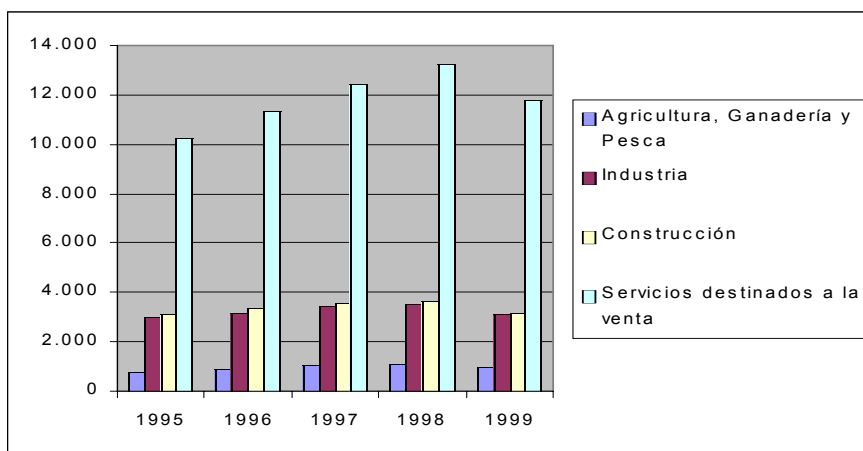

1.4 CLASIFICACIÓN DEL NÚMERO DE EMPRESAS POR COMARCAS.

Cuadro 1.4

	1995	1996	1997	1998	1999
ALTIPLANO .....	806	890	933	940	853
CARTAGENA .....	3.919	4.284	4.630	4.668	4.165
LORCA .....	2.081	2.372	2.627	2.677	2.303
MURCIA .....	7.342	8.065	8.723	8.770	7.784
NOROESTE .....	773	857	909	901	810
VEGA DEL SEGURA-COMA. ORIENTAL ..	2.057	2.263	2.476	2.478	2.167
<b>TOTAL .....</b>	<b>16.978</b>	<b>18.731</b>	<b>20.298</b>	<b>20.434</b>	<b>18.082</b>

Gráfico 1.4

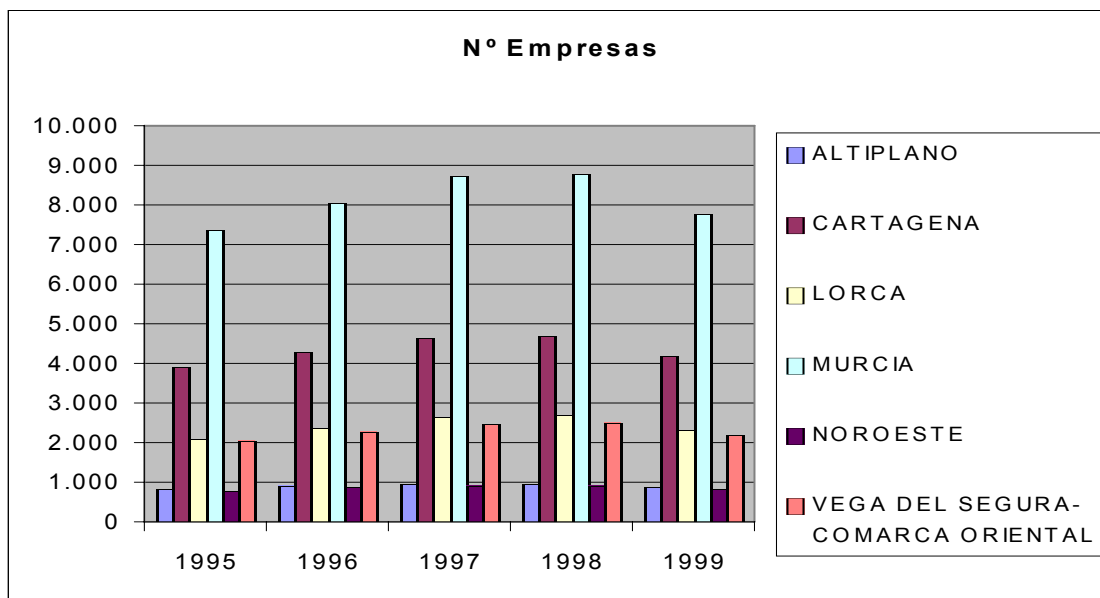

**MUNICIPIOS POR COMARCAS**

Murcia	Cartagena	Lorca	Noroeste	Altiplano	Vega del Segura Comarca Oriental
Albudeite	Cartagena	Águilas	Bullas	Jumilla	Abanilla
Alcantarilla	Fuente-Alamo	Aledo	Calasparra	Yecla	Abarán
Alhama de Murcia	Mazarrón	Lorca	Caravaca de la Cruz		Alguazas
Beniel	San Javier	Puerto Lumbreras	Cehégín		Archena
Campos del Rio	San Pedro Pinatar	Totana	Moratalla		Blanca
Librilla	Torre-Pacheco				Ceutí
Mula	Unión (La)				Cieza
Murcia	Alcázares (Los)				Fortuna
Pliego					Lorquí
Santomera					Molina de Segura
					Ojós
					Ricote
					Torres de Cotillas
					Ulea
					Villanueva del Rio- Segura

## 2. ANÁLISIS ECONÓMICO-FINANCIERO.

## 2.1. Balance.

## CUADRO 1. BALANCE. ACTIVO

Millones de pesetas

	1995		1996			1997			1998 <sup>(1)</sup>			1999 <sup>(1)</sup>		
	Valor	%(s/T)	Valor	%(s/T)	%V.A.	Valor	%(s/T)	%V.A.	Valor	%(s/T)	%V.A.	Valor	%(s/T)	%V.A.
ACTIVO FIJO	496.251	35,5	624.957	38,4	25,9	776.387	40,3	24,2	1.000.099	36,9	28,8	1.018.444	41,1	1,8
Inmovilizado	496.251	35,5	624.957	38,4	25,9	776.387	40,3	24,2	1.000.099	36,9	28,8	1.018.444	41,1	1,8
Inmovilizado inmaterial	37.432	2,7	44.695	2,7	19,4	50.726	2,6	13,5	64.651	2,4	27,5	69.376	2,8	7,3
Inmovilizado material	378.776	27,1	465.523	28,6	22,9	598.320	31,1	28,5	731.105	26,9	22,2	747.771	30,2	2,3
Inmovilizado financiero	65.137	4,7	101.232	6,2	55,4	114.223	5,9	12,8	181.435	6,7	58,8	186.342	7,5	2,7
No realizable	14.907	1,1	13.506	0,8	-9,4	13.119	0,7	-2,9	22.907	0,8	74,6	14.955	0,6	-34,7
Gastos de establecimiento	4.747	0,3	4.134	0,3	-12,9	4.361	0,2	5,5	11.017	0,4	152,6	6.113	0,2	-44,5
Gastos a distribuir en varios ejercicios	10.160	0,7	9.372	0,6	-7,8	8.757	0,5	-6,6	11.890	0,4	35,8	8.842	0,4	-25,6
ACTIVO CIRCULANTE	899.831	64,5	1.002.271	61,6	11,4	1.149.242	59,7	14,7	1.713.155	63,1	49,1	1.461.169	58,9	-14,7
Realizable	772.491	55,3	860.026	52,9	11,3	970.175	50,4	12,8	1.480.269	54,6	52,6	1.217.714	49,1	-17,7
Existencias	355.907	25,5	394.808	24,3	10,9	428.658	22,3	8,6	657.318	24,2	53,3	523.743	21,1	-20,3
Deudores	416.444	29,8	465.153	28,6	11,7	540.837	28,1	16,3	822.017	30,3	52,0	690.290	27,8	-16,0
Accionistas por desembolsos exigidos	139	0,0	65	0,0	-53,0	679	0,0	938,5	934	0,0	37,5	3.681	0,1	294,0
Disponibles	127.340	9,1	142.245	8,7	11,7	179.068	9,3	25,9	232.885	8,6	30,1	243.455	9,8	4,5
Inversiones financieras temporales	37.322	2,7	35.209	2,2	-5,7	48.097	2,5	36,6	61.372	2,3	27,6	70.581	2,8	15,0
Tesorería	88.029	6,3	104.990	6,5	19,3	128.346	6,7	22,2	162.125	6,0	26,3	167.338	6,7	3,2
Ajustes por periodificación	1.989	0,1	2.046	0,1	2,9	2.625	0,1	28,3	9.389	0,3	257,6	5.537	0,2	-41,0
TOTAL ACTIVO	1.396.082	100,0	1.627.228	100,0	16,6	1.925.629	100,0	18,3	2.713.254	100,0	40,9	2.479.613	100,0	-8,6

(1) Datos provisionales.

Del estudio de la trayectoria de las diversas partidas que conforman el balance en el período que nos ocupa, podemos resumir el comportamiento de sus masas patrimoniales. Así, se observa que si bien el "Activo Circulante" mantiene una tendencia creciente en valores absolutos, excepción hecha del último ejercicio en el que disminuye en un 14,7%, (hay que considerar el que los datos que se aportan para 1999, aún no son definitivos); no ocurre lo mismo si valoramos el peso de esta parte del activo sobre el total. En este caso, se evidencia un detrimento del activo circulante en favor del activo fijo. Este menor crecimiento porcentual se produce en el "Realizable", aunque se observa un repunte en 1998.

Paralelamente, el pasivo circulante, aumenta en valores absolutos hasta 1998, siguiendo igualmente su participación relativa en el total del pasivo, una tendencia decreciente. Por el contrario, el pasivo fijo crece tanto en valores absolutos como relativos. Este aumento se manifiesta principalmente en los "Recursos Propios" que pasan de un 27,9% en 1995 a un 31,7% en 1999. Las deudas a largo plazo, se mantienen en valores porcentuales similares, salvo en el ejercicio de 1998, en el que su peso respecto al total del pasivo disminuye.

El activo de las empresas con cuyos datos se ha trabajado en el período 95-99, ha sido objeto de una considerable aplicación de fondos, su tasa de variación es de un 77,6%. Las principales partidas en las que han sido invertidos estos fondos son, en primer lugar en el "Inmovilizado", que presenta un saldo a 31/12/99, algo superior al doble del que ofrecía el balance, a idéntica fecha del ejercicio 1995, en segundo lugar el "Disponibles", que ha sido objeto de una tasa de variación del 91,1%, a continuación tenemos el "Realizable" con una nada despreciable tasa del 62,3%.

**CUADRO 2.1 BALANCE. PASIVO**

Millones de pesetas

	1995		1996			1997			1998 <sup>(1)</sup>			1999 <sup>(1)</sup>		
	Valor	%(s/T)	Valor	%(s/T)	%V.A.	Valor	%(s/T)	%V.A.	Valor	%(s/T)	%V.A.	Valor	%(s/T)	%V.A.
PASIVO FIJO	634.724	45,5	778.039	47,8	22,6	939.121	48,8	20,7	1.222.607	45,1	30,2	1.274.959	51,4	4,3
Recursos propios	389.026	27,9	492.972	30,3	26,7	568.966	29,5	15,4	736.163	27,1	29,4	786.638	31,7	6,9
Capital suscrito	216.181	15,5	252.145	15,5	16,6	273.217	14,2	8,4	326.201	12,0	19,4	320.509	12,9	-1,7
Prima de emisión	11.304	0,8	52.359	3,2	363,2	58.026	3,0	10,8	93.683	3,5	61,5	96.614	3,9	3,1
Reserva revalorización	2.358	0,2	7.517	0,5	218,7	9.541	0,5	26,9	9.905	0,4	3,8	9.680	0,4	-2,3
Otras reservas	183.298	13,1	217.835	13,4	18,8	253.075	13,1	16,2	301.659	11,1	19,2	316.802	12,8	5,0
Resultados ejerc. anter.	-50.085	-3,6	-51.164	-3,1	2,2	-72.659	-3,8	42,0	-71.176	-2,6	-2,0	-40.848	-1,6	-
Pérdidas y Ganancias	26.528	1,9	14.934	0,9	-43,7	49.424	2,6	231,0	77.400	2,9	56,6	85.553	3,5	10,5
Divid. a cta. entreg. en														
ejerc.	-546	0,0	-644	0,0	17,9	-1.001	-0,1	55,5	-1.360	-0,1	35,9	-1.532	-0,1	-
Acciones propias para														
reducción de capital	-12	0,0	-9	0,0	-22,8	-656	0,06	953,8	-150	0,0	-77,2	-140	0,0	-
Ingresos a distribuir en v.														
ejercicios	21.730	1,6	34.796	2,1	60,1	56.502	2,9	62,4	90.766	3,3	60,6	90.904	3,7	0,2
(-) Acción por desemb. no														
exig.	3.022	0,2	3.647	0,2	20,7	4.484	0,2	23,0	2.749	0,1	-38,7	9.135	0,4	232,3
(-) Acciones propias	792	0,1	1.018	0,1	28,6	1.621	0,1	59,2	2.055	0,1	26,7	2.530	0,1	23,1
(-) Ac. propias corto plazo	294	0,0	24	0,0	-91,8	98	0,0	308,7	676	0,0	589,1	823	0,0	21,8
Recursos Ajenos a L.P.	228.075	16,3	254.960	15,7	11,8	319.856	16,6	25,5	401.157	14,8	25,4	409.905	16,5	2,2
Prov. para riesgos y gastos	6.351	0,5	6.628	0,4	4,4	6.380	0,3	-3,7	8.846	0,3	38,6	9.016	0,4	1,9
Acreedores a L. P.	221.724	15,9	248.332	15,3	12,0	313.476	16,3	26,2	392.311	14,5	25,1	400.889	16,2	2,2
PASIVO CIRCULANTE	761.185	54,5	848.723	52,2	11,5	1.001.515	52,0	18,0	1.487.030	54,8	48,5	1.199.597	48,4	-19,3
Recursos Ajenos a C.P.	761.185	54,5	848.723	52,2	11,5	1.001.515	52,0	18,0	1.487.030	54,8	48,5	1.199.597	48,4	-19,3
Acreedores a C.P.	761.185	54,5	848.723	52,2	11,5	1.001.515	52,0	18,0	1.487.030	54,8	48,5	1.199.597	48,4	-19,3
TOTAL PASIVO	1.396.082	100,0	1.627.228	100,0	16,6	1.925.629	100,0	18,3	2.713.254	100,0	40,9	2.479.613	100,0	-8,6

(1) Datos provisionales.

**ESTRUCTURA FINANCIERA (%).**

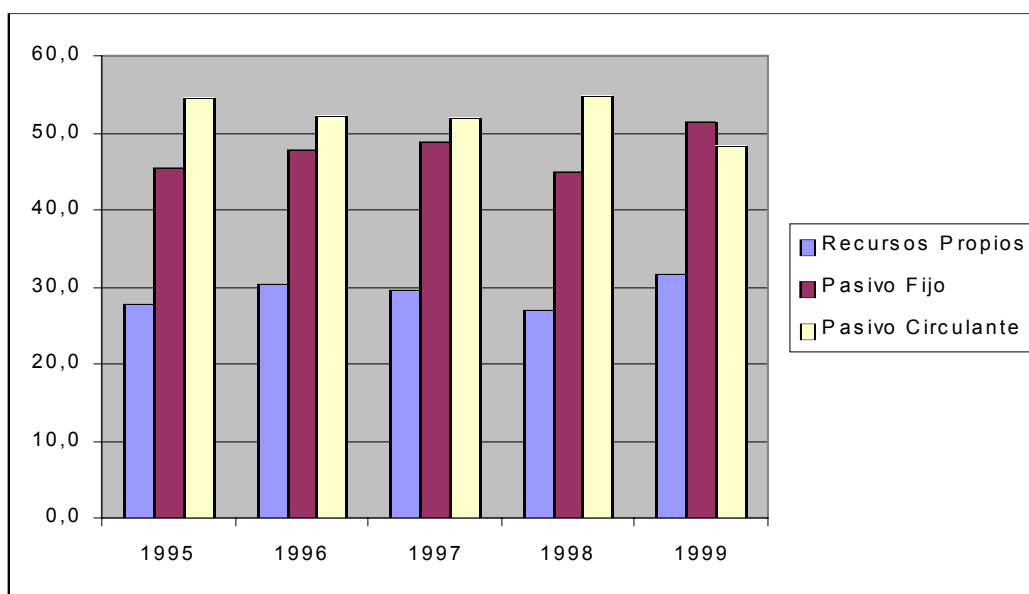

### EVOLUCIÓN DE LA INVERSIÓN.

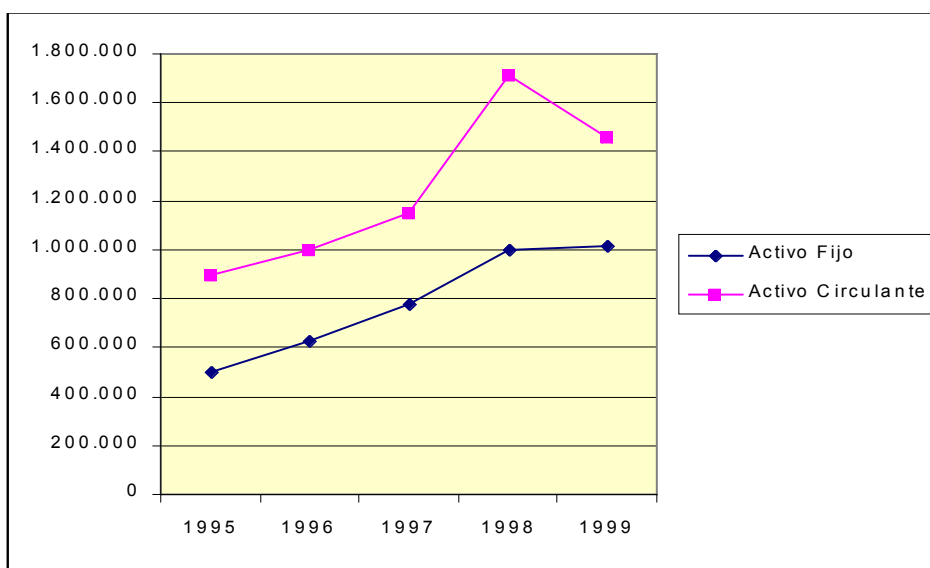

### EVOLUCIÓN PASIVO DIFERENCIANDO ENTRE NO EXIGIBLE Y EXIGIBLE.

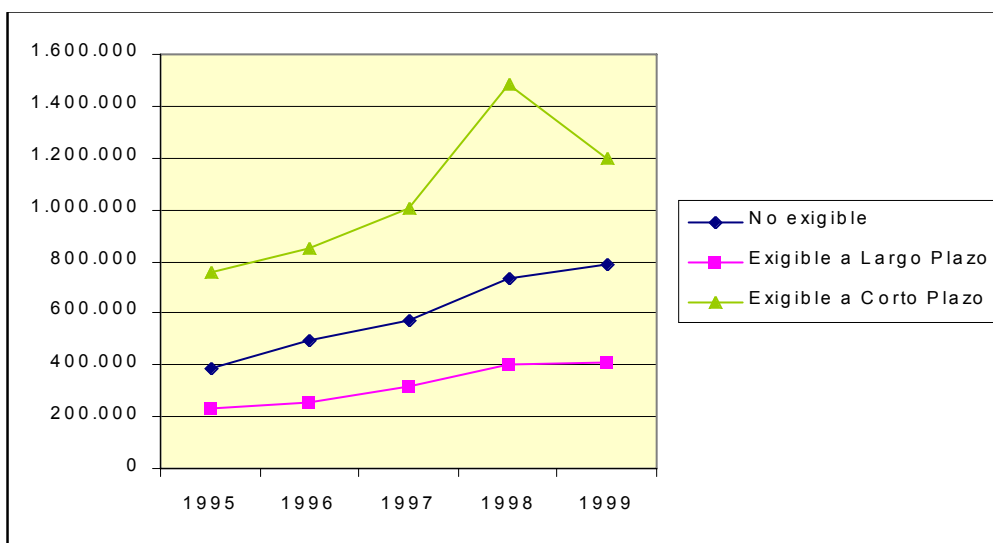

La inversión en bienes de equipo, muestra pues, tasas de crecimiento favorables, sobre todo hasta la primera mitad del año 1999. En 1998, se consolida un proceso de crecimiento que se venía dando a lo largo del período, basado principalmente en el aumento de la inversión privada y de las exportaciones.

El año 1998 tuvo una importancia singular para la economía española, aprobándose en mayo nuestra participación en la Unión Económica y Monetaria, tras haber cumplido satisfactoriamente los criterios de convergencia establecidos.

Se producen reducciones significativas de los tipos de interés, hecho que favorece la inversión. Los incrementos salariales vuelven a reducir su ritmo de crecimiento. Los precios del petróleo, así como el de otras materias primas importadas descienden. Todo ello fomenta un clima de confianza que hace que el gasto de las empre-



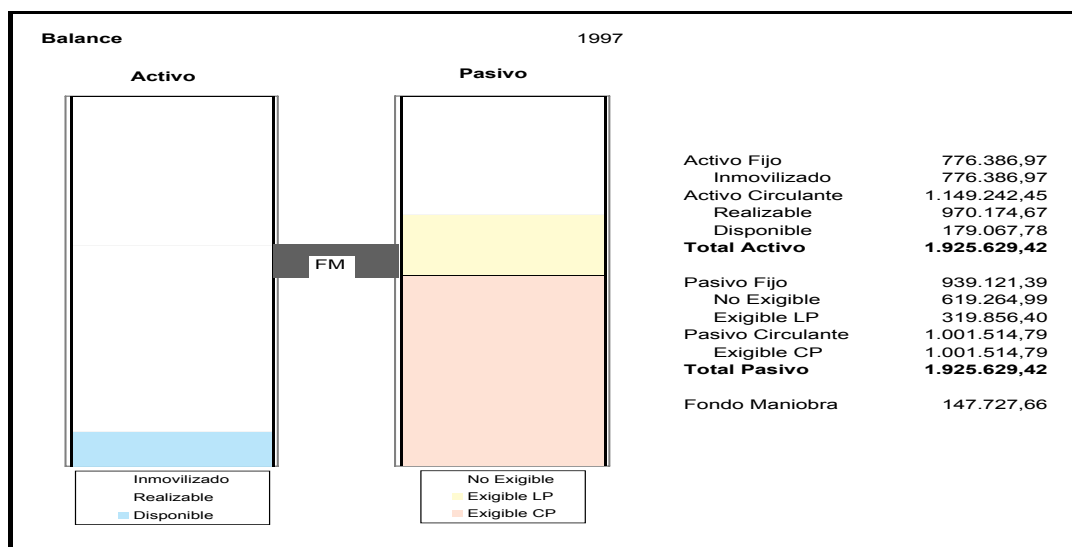
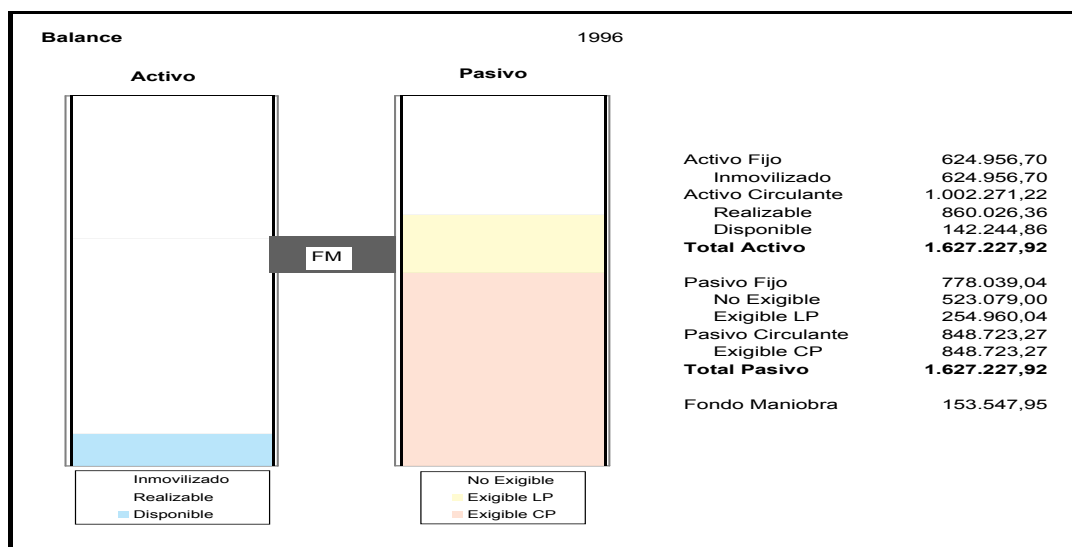
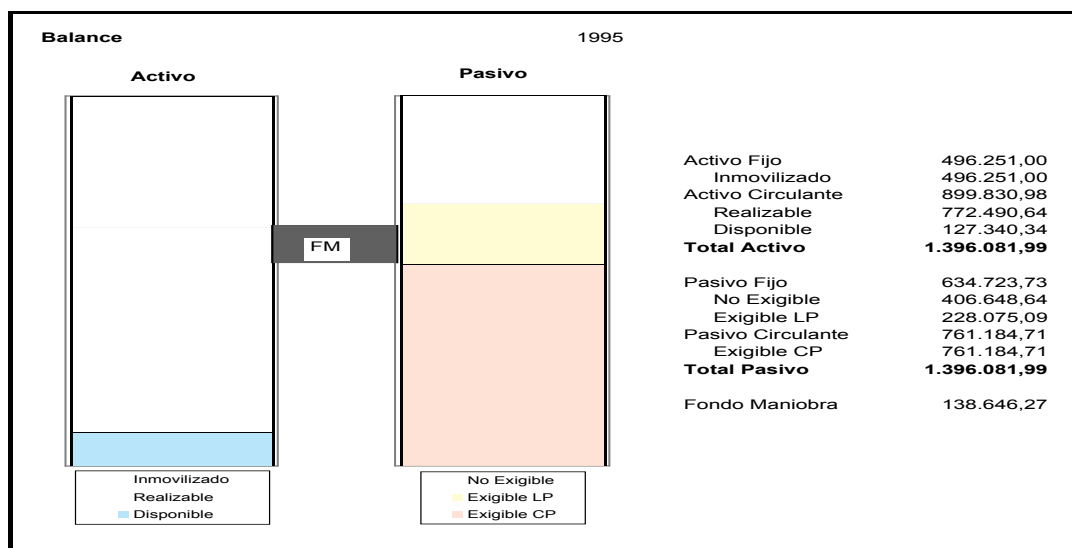

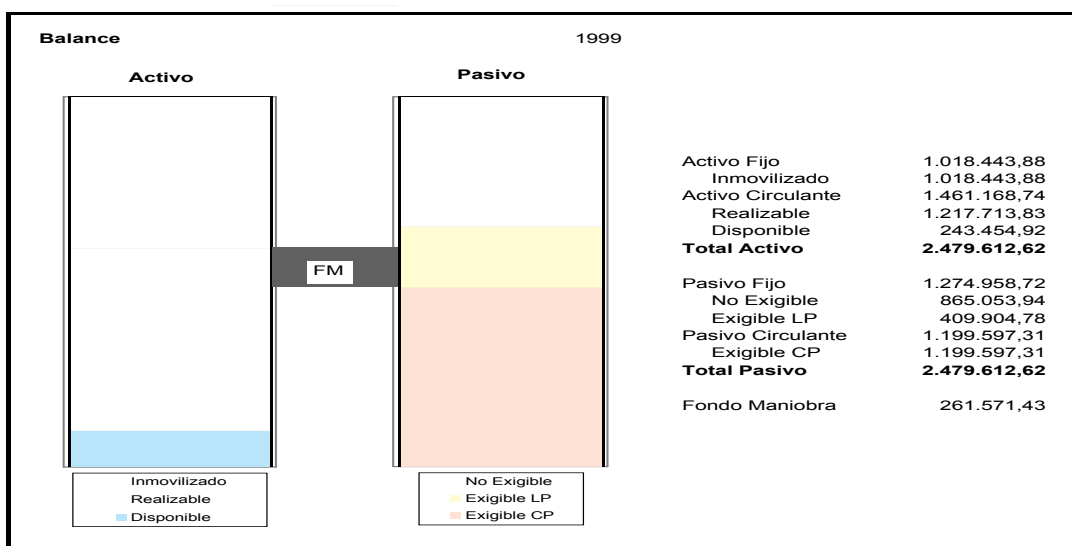
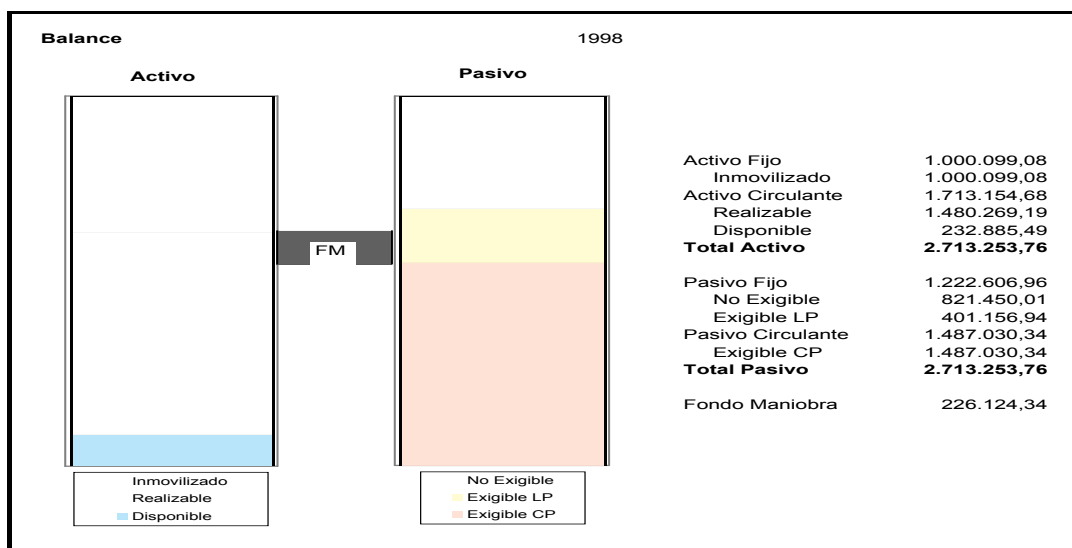

sas crezca, culminando un período de progresiva recuperación de la economía que se había iniciado en 1994.

A lo largo de 1999, la inversión en bienes de equipo muestra registros favorables, duplicando su valor entre 1995 y 1999, aunque inferiores a los de 1998. En cuanto al origen de los fondos empleados por este conglomerado de empresas, vemos que procede principalmente de "Recursos Propios". En cuanto a la deuda externa, la mayor tasa de variación la ofrece aquella que se obtiene a largo plazo, con un 79,7% de incremento en el tramo considerado, frente a una variación positiva del 57,6% para los fondos obtenidos a corto plazo.

En el segundo trimestre de 1999, comienzan a repuntar los tipos de interés a largo plazo, mientras que los tipos de interés a corto plazo lo hacen desde los meses de verano, anticipando, en parte, las subidas de tipos oficiales que se producirían posteriormente.

Si confrontamos las masas patrimoniales paralelas en cuanto al grado de disponibilidad-exigibilidad, la estructura patrimonial de estas empresas, resulta bastante aceptable. El "Fondo de Maniobra" ha pasado de una cifra de 138.646,27 millones de pesetas en 1995, a situarse a final de 1999, siempre según los datos disponibles a la fecha de nuestro cierre, en 261.571,43 millones de pesetas; esto supone una tasa de variación del 88,6% en el transcurso del período.

## CUADRO 2.2 CUENTA DE PÉRDIDAS Y GANANCIAS

Millones de pesetas

	1995		1996			1997			1998 <sup>(1)</sup>			1999 <sup>(1)</sup>		
	Valor	%(s/T)	Valor	%(s/T)	%V.A.	Valor	%(s/T)	%V.A.	Valor	%(s/T)	%V.A.	Valor	%(s/T)	%V.A.
Ingresos de explotación . . . . .	1.986.505	100,0	2.247.904	100,0	13,2	2.618.197	100,0	16,5	4.433.267	100,0	69,3	3.111.292	100,0	-29,8
Importe neto de la cifra de negocios . . . . .	1.928.890	97,1	2.185.299	97,2	13,3	2.547.104	97,3	16,6	4.357.455	98,3	71,1	3.021.590	97,1	-30,7
Otros ingresos de la explota- ción . . . . .	57.615	2,9	62.604	2,8	8,7	71.093	2,7	13,6	75.813	1,7	6,6	89.702	2,9	18,3
(-) Consumos de explotación . . . . .	1.366.375	68,8	1.547.042	68,8	13,2	1.804.947	68,9	16,7	3.456.908	78,0	91,5	2.119.633	68,1	-38,7
(-) Gastos de personal . . . . .	264.716	13,3	300.000	13,3	13,3	338.826	12,9	12,9	448.695	10,1	32,4	406.307	13,1	-9,4
(-) Dotación para amortización inmovilizado . . . . .	40.837	2,1	46.883	2,1	14,8	55.028	2,1	17,4	70.268	1,6	27,7	69.546	2,2	-1,0
(-) Variación provisiones de tráfico y pérdidas incobrables . . . . .	7.777	0,4	7.620	0,3	-2,0	8.812	0,3	15,6	5.746	0,1	-34,8	9.102	0,3	58,4
(-) Otros gastos de explotación . . . . .	232.193	11,7	267.673	11,9	15,3	310.072	11,8	15,8	387.805	8,7	25,1	375.391	12,1	-3,2
<b>RESULTADOS DE EXPLORACIÓN . . . . .</b>	<b>74.607</b>	<b>3,8</b>	<b>80.025</b>	<b>3,6</b>	<b>7,3</b>	<b>101.667</b>	<b>3,9</b>	<b>27,0</b>	<b>63.846</b>	<b>1,4</b>	<b>-37,2</b>	<b>137.451</b>	<b>4,4</b>	<b>115,3</b>
Ingresos financieros . . . . .	14.021	0,7	15.724	0,7	12,1	16.025	0,6	1,9	69.989	1,6	336,7	17.808	0,6	-74,6
Diferencias positivas de cam- bio . . . . .	2.342	0,1	2.626	0,1	12,1	3.144	0,1	19,7	2.568	0,1	-18,3	2.650	0,1	3,2
(-) Gastos financieros y asimila- dos . . . . .	54.428	2,7	54.197	2,4	-0,4	52.443	2,0	-3,2	58.621	1,3	11,8	49.610	1,6	-15,4
(-) Diferencias negativas de cambio . . . . .	2.785	0,1	1.662	0,1	-40,3	3.419	0,1	105,7	1.976	0,0	-42,2	3.083	0,1	56,0
(-) Variación provisiones de inversiones financieras . . . . .	565	0,0	529	0,0	-6,4	-5	0,0	-100,9	944	0,0	-20243,8	1.061	0,0	12,4
<b>RESULTADOS FINANCIEROS</b>	<b>-41.415</b>	<b>-2,1</b>	<b>-38.054</b>	<b>-1,7</b>	<b>-8,1</b>	<b>-36.700</b>	<b>-1,4</b>	<b>-3,6</b>	<b>11.016</b>	<b>0,2</b>	<b>-130,0</b>	<b>-33.328</b>	<b>-1,1</b>	<b>-</b>
Ben.enaj.inmov.inmat., mat. y cartera control . . . . .	6.907	0,3	7.023	0,3	1,7	6.166	0,2	-12,2	11.941	0,3	93,7	14.317	0,5	19,9
Ben.Oprc. acciones/obliga- ciones propias . . . . .	54	0,0	50	0,0	-8,1	160	0,0	220,7	113	0,0	-29,3	60	0,0	-46,9
Suv. capital transferidas rdo. Ejercicio . . . . .	2.127	0,1	2.906	0,1	36,6	3.874	0,1	33,3	5.063	0,1	30,7	6.240	0,2	23,2
Ingresos extraordinarios . . . . .	7.061	0,4	8.664	0,4	22,7	7.472	0,3	-13,8	21.232	0,5	184,2	10.444	0,3	-50,8
Ingresos y Beneficios otros ejercicios. . . . .	2.052	0,1	1.320	0,1	-35,7	1.981	0,1	50,1	5.333	0,1	169,1	1.940	0,1	-63,6
(-) Variación prov. inmovilizado . . . . .	205	0,0	29	0,0	-85,6	148	0,0	402,1	-6.028	-0,1	-4.177,6	-1.748	-0,1	-
(-) Perd.inmov.inmat., y cartera control . . . . .	2.853	0,1	21.559	1,0	655,6	3.214	0,1	-85,1	3.259	0,1	1,4	4.313	0,1	32,3
(-) Perd.opr.obligaciones/accio- nes propias . . . . .	180	0,0	139	0,0	-22,9	117	0,0	-15,9	119	0,0	1,8	67	0,0	-44,1
(-) Gastos extraordinarios . . . . .	2.782	0,1	2.695	0,1	-3,1	3.719	0,1	38,0	4.545	0,1	22,2	4.866	0,2	7,1
(-) Gastos y pérdidas de otros ejercicios . . . . .	1.699	0,1	1.783	0,1	4,9	1.794	0,1	0,6	2.971	0,1	65,6	2.478	0,1	-16,6
<b>RESULTADOS EXTRAORDI- NARIOS . . . . .</b>	<b>10.482</b>	<b>0,5</b>	<b>-6.243</b>	<b>-0,3</b>	<b>-159,6</b>	<b>10.662</b>	<b>0,4</b>	<b>-270,8</b>	<b>38.817</b>	<b>0,9</b>	<b>264,1</b>	<b>23.025</b>	<b>0,7</b>	<b>-40,7</b>
<b>RESULTADO ANTES DE IMPUESTOS . . . . .</b>	<b>43.674</b>	<b>2,2</b>	<b>35.729</b>	<b>1,6</b>	<b>-18,2</b>	<b>75.629</b>	<b>2,9</b>	<b>111,7</b>	<b>113.678</b>	<b>2,6</b>	<b>50,3</b>	<b>127.149</b>	<b>4,1</b>	<b>11,8</b>
(-) Impuesto sobre Sociedades . . . . .	17.007	0,9	18.564	0,8	9,2	24.746	0,9	33,3	35.686	0,8	44,2	41.669	1,3	16,8
(-) Otros Impuestos . . . . .	410	0,0	438	0,0	6,7	375	0,0	-14,3	564	0,0	50,5	522	0,0	-7,5
<b>RESULTADO DEL EJERCICIO</b>	<b>26.256</b>	<b>1,3</b>	<b>16.727</b>	<b>0,7</b>	<b>-36,3</b>	<b>50.507</b>	<b>1,9</b>	<b>201,9</b>	<b>77.428</b>	<b>1,7</b>	<b>53,3</b>	<b>84.958</b>	<b>2,7</b>	<b>9,7</b>

(1) Datos provisionales.

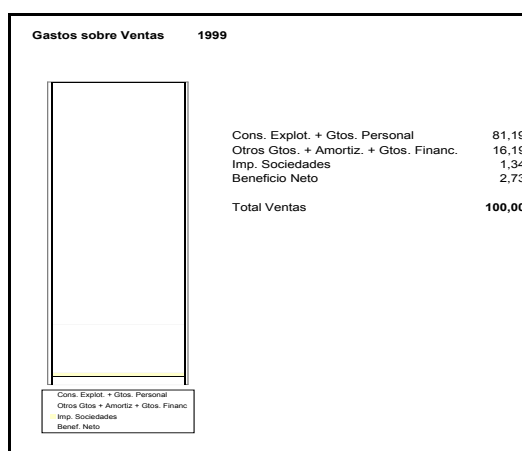
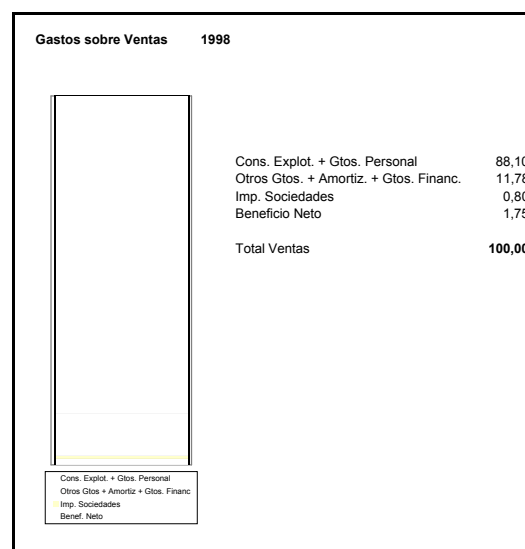
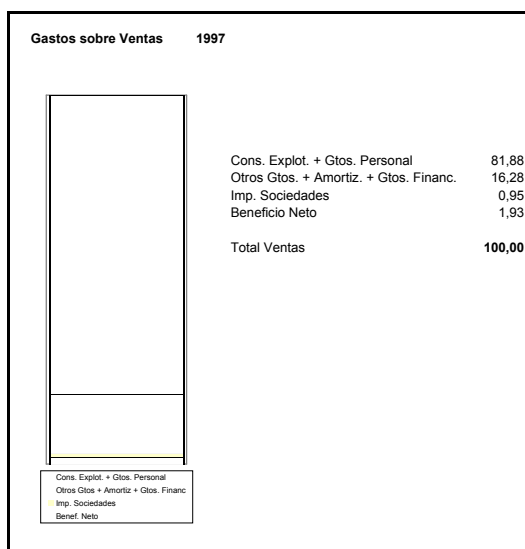
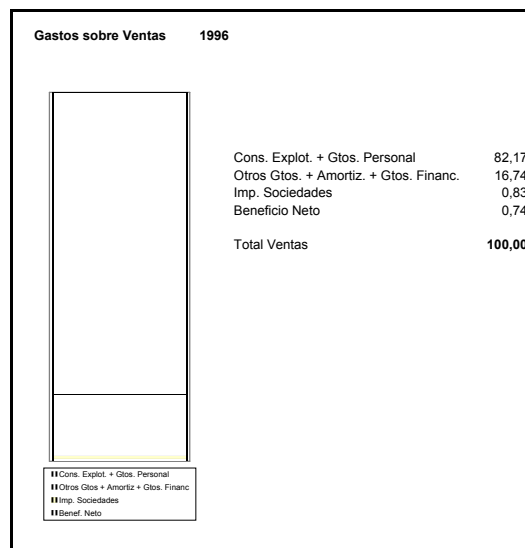
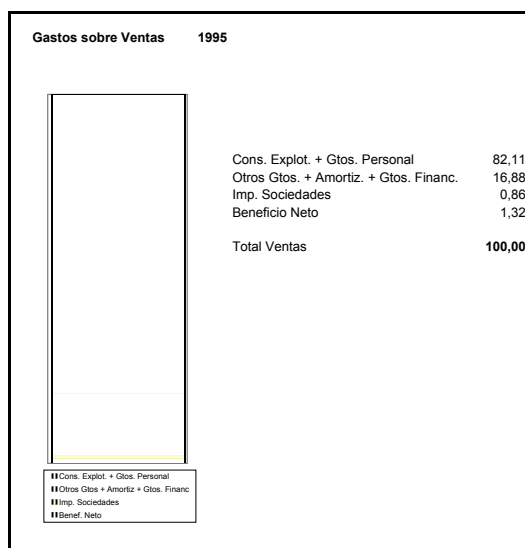

2.2. Cuenta de pérdidas y ganancias.

Los ingresos de explotación crecen en 1996 un 13,2% respecto al ejercicio precedente. Durante el año siguiente, 1997, la tasa de variación es de un 16,5% en relación, igualmente, al ejercicio anterior. En 1998, es cuando esta tasa alcanza el valor más alto, un 69,3%. Para 1999 nos encontramos con un descenso del 29,8% en la cifra de Ingresos de Explotación.

**PÉRDIDAS Y GANANCIAS.**

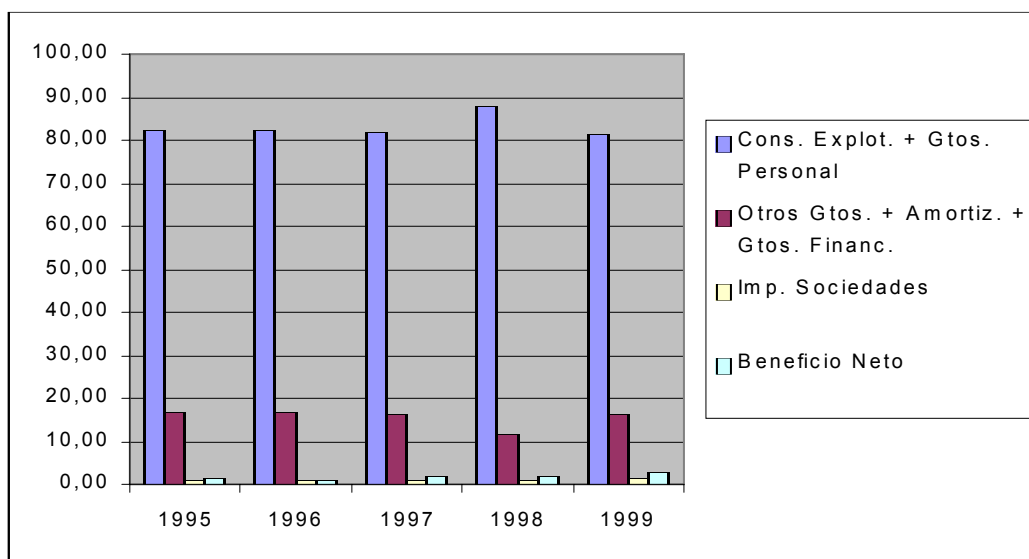

Los “Consumos de Explotación, representan durante los tres primeros años del período, en torno al 13% de la cifra alcanzada por los “Ingresos de Explotación”. La tasa de variación de esta primera parte del período que aquí contemplamos, también está sobre ese porcentaje. Es en 1998, cuando experimentan un espectacular crecimiento, un 91,5%, pasando en el último ejercicio por un descenso del 29,8%.

Durante 1999, la expansión económica se ve acompañada de un súbito encarecimiento en los precios de las materias primas, por lo que las empresas han de centrarse en optimizar la asignación de recursos, y se empiezan a condicionar ciertos consumos, así como la eficiencia de ciertos procesos productivos. Los costes laborales, representan durante los dos primeros años un 13,3% de los ingresos de explotación.

En 1997 experimentan ya una desaceleración, siendo en 1998 cuando su ritmo de crecimiento se reduce sustancialmente, para poder controlar la inflación. Es por este motivo por lo que los incrementos de precios de salarios en convenio son menores.

El empleo registró en 1998 un gran crecimiento, pasando de una cifra en torno a los 100.000 trabajadores, a superar los 300.000 en 1998; si bien, es necesario tener presente que un numeroso grupo de empresas, no nos aportan este dato, por lo que únicamente nos sirve para volorar el gran dinamismo que expresa el empleo, pero no los valores absolutos que nos muestran los resúmenes que acompañamos de este epígrafe. Los fondos destinados a amortizar el inmovilizado, siguen una tendencia creciente, alcanzando el mayor crecimiento en 1998.

La reducción de los tipos de interés que tiene lugar desde 1995, produce una suavización de las condiciones monetarias y financieras que, contribuye a recortar los costes financieros.

El “Impuesto sobre Sociedades”, mantiene una tónica estable en cuanto a su valor porcentual respecto a los ingresos de explotación, pero se observa que la tasa de variación sigue una tendencia creciente, destacando los valores correspondientes a los ejercicios de 1997 y 1998.

## A. Información global

Las empresas obtienen a partir de 1997, sustanciales mejoras en sus niveles de rentabilidad, alcanzando máximos históricos, debido, sobre todo, a la moderación salarial, al recorte de los costes financieros, a la mejora de la productividad y a las medidas liberalizadoras. Como puede observarse en el cuadro de pérdidas y ganancias la tasa de variación del resultado del ejercicio para 1997, alcanza un valor del 201,9% y en los ejercicios siguientes, pese a no ser cifras definitivas, se sigue apreciando un firme crecimiento.

Los gastos variables de fabricación y comercialización, están en torno al 82% de las ventas, salvo para el ejercicio de 1998 que suben 6 puntos. Por contra, el otro grupo de gastos que se contempla, gira alrededor de un 16% en todos los ejercicios, excepto para 1998, ejercicio en el que desciende a algo menor del 12%.

Todo ello conlleva a que el "Beneficio Neto" en relación a las ventas si bien es algo inferior en 1996 que en el año anterior. Durante 1997 experimenta una subida notable, para bajar 2 décimas en 1998 y volver a crecer sustancialmente en 1999.

Estos resultados se consiguieron al aunar el esfuerzo empresarial con los avances conseguidos por la Administración y las diferentes organizaciones en el programa de reformas liberalizadoras, reforzándose además la política de defensa de la competencia; consiguiéndose adelantos en el fomento de la inversión en investigación y desarrollo, para así reducir el desfase tecnológico con la Unión Europea, motivo por el cual, se introdujo un tratamiento fiscal más favorable a la inversión de esta naturaleza en el "Impuesto sobre Sociedades".

### 2.3. Estado del Valor añadido.

Esta magnitud, manifiesta una tendencia creciente a lo largo del período, como puede apreciarse en el cuadro correspondiente a este resultado.

Si en 1995, ascendía a 377.034 millones de pesetas en 1999 es de 595.648 millones de pesetas. Sin embargo, si atendemos al peso porcentual que representa sobre la cuantía contabilizada en "Ingresos de Explotación", nos encontramos, con que el "Valor Añadido" conseguido en 1999, supera en 1 décima al alcanzado en el ejercicio de 1995.

### CUADRO 2.3 ESTADO DE VALOR AÑADIDO

Millones de pesetas

	1995		1996			1997			1998 <sup>(1)</sup>			1999 <sup>(1)</sup>		
	Valor	%(s/T)	Valor	%(s/T)	%V.A.	Valor	%(s/T)	%V.A.	Valor	%(s/T)	%V.A.	Valor	%(s/T)	%V.A.
INGRESOS DE EXPLOTACIÓN	1.986.505	100,0	2.247.904	100,0	13,3	2.618.197	100,0	16,6	4.433.267	100,0	69,5	3.111.292	100,0	-30,1
Importe neto de la cifra de negocio	1.928.890	97,1	2.185.299	97,2	13,3	2.547.104	97,3	16,6	4.357.455	98,3	71,1	3.021.590	97,1	-30,7
Otros ingresos de explotación	57.615	2,9	62.604	2,8	12,9	71.093	2,7	16,5	75.813	1,7	4,4	89.702	2,9	7,7
(-) CONSUMOS INTERMEDIOS														
(Incluidos tributos)	1.598.568	80,5	1.814.715	80,7	13,5	2.115.019	80,8	16,5	3.844.713	86,7	81,8	2.495.024	80,2	-35,1
Consumos de explotación	1.366.375	68,8	1.547.042	68,8	13,2	1.804.947	68,9	16,7	3.456.908	78,0	91,5	2.119.633	68,1	-38,7
Otros gastos de explotación	232.193	11,7	267.673	11,9	15,3	310.072	11,8	15,8	387.805	8,7	25,1	375.391	12,1	-3,2
VALOR AÑADIDO BRUTO C.F.	377.034	19,0	423.337	18,8	12,3	493.559	18,9	16,6	576.899	13,0	16,9	595.648	19,1	3,3

(1) Datos provisionales.

**INGRESOS DE EXPLOTACIÓN, CONSUMOS INTERMEDIOS Y VABcf.**  
Tasas de crecimiento (%)

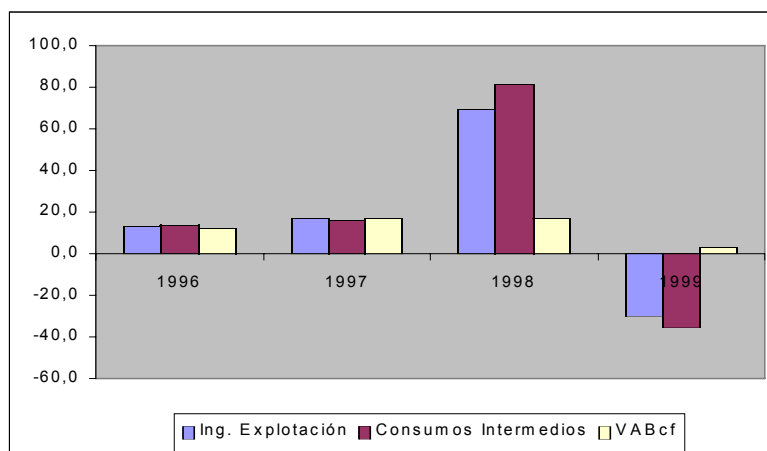

2.4. Capacidad de autofinanciación.

**CUADRO 2.4 CAPACIDAD DE AUTOFINANCIACIÓN**

Millones de pesetas

	1995			1996			1997			1998 <sup>(1)</sup>			1999 <sup>(1)</sup>		
	Valor	%(s/T)	%V.A.	Valor	%(s/T)	%V.A.	Valor	%(s/T)	%V.A.	Valor	%(s/T)	%V.A.	Valor	%(s/T)	%V.A.
Resultado del ejercicio . . . . .	26.256	38,7	16.727	26,1	-36,3	50.507	47,8	201,9	77.428	54,3	53,3	84.958	55,2	9,7	
(-) Resultados extraordinarios . . .	10.482	15,4	-6.243	-9,7	-159,6	10.662	10,1	-270,8	38.817	27,2	264,1	23.025	15,0	-40,7	
(-) Beneficio distribuido a accionistas . . . . .	3.028	4,5	3.070	4,8	1,4	4.310	4,1	40,4	4.995	3,5	15,9	7.076	4,6	41,7	
(-) Beneficio distribuido a fondos propios . . . . .	22.232	32,8	11.692	18,2	-47,4	44.661	42,3	282,0	220.851	154,9	394,5	78.301	50,9	-64,5	
(+) Dotación para amortización inmovilizado . . . . .	40.837	60,2	46.883	73,1	14,8	55.028	52,1	17,4	70.268	49,3	27,7	69.546	45,2	-1,0	
(+) Variación prov.invers. financieras . . . . .	565	0,8	529	0,8	-6,4	-5	0,0	-100,9	944	0,7	-20.243,8	1.061	0,7	12,4	
(=) RECURSOS GENERADOS (CASH-FLOW) . . . . .	31.916	47,0	55.620	86,7	74,3	45.898	43,4	-17,5	-116.023	-81,4	-352,8	47.162	30,7	-	
(+) Resultados extraordinarios . . .	10.482	15,4	-6.243	-9,7	-159,6	10.662	10,1	-270,8	38.817	27,2	264,1	23.025	15,0	-40,7	
(+) Variación prov. inmovilizado inmater. . . . .	205	0,3	29	0,0	-85,6	148	0,1	402,1	-6.028	-4,2	-4.177,6	-1.748	-1,1	-	
(=) AUTOFINANCIACIÓN BRUTA GLOBAL . . . . .	42.604	62,8	49.407	77,0	16,0	56.708	53,7	14,8	-83.234	-58,4	-246,8	68.440	44,5	-	
(+) Beneficio distribuido a accionistas . . . . .	3.028	4,5	3.070	4,8	1,4	4.310	4,1	40,4	4.995	3,5	15,9	7.076	4,6	41,7	
(+) Beneficio distribuido a fondos propios . . . . .	22.232	32,8	11.692	18,2	-47,4	44.661	42,3	282,0	220.851	154,9	394,5	78.301	50,9	-64,5	
(=) CAPACIDAD DE AUTOFINANCIACIÓN . . . . .	67.863	100,0	64.169	100,0	-5,4	105.679	100,0	64,7	142.612	100,0	34,9	153.817	100,0	7,9	

(1) Datos provisionales.

## A. Información global

La autofinanciación, o lo que es igual, los recursos invertidos en la empresa y generados por ella misma, ha tenido una evolución muy favorable durante el período de estudio; excepción hecha el año 1996, en el que se obtiene una tasa de variación negativa.

Afortunadamente a partir de este año, la trayectoria es altamente favorable; alcanzando elevadas proporciones respecto al inicio del período como puede apreciarse en el cuadro 2.4.

Consecuentemente, el ratio de autofinanciación generada, confirma la buena marcha de nuestras empresas en el período; ya que han conseguido incrementar los fondos generados por las ventas. Hecho este que los dota de una mayor independencia financiera respecto a terceros, puesto que estamos evaluando los recursos que la empresa genera y vuelve a invertir en la propia empresa.

### AUTOFINANCIACIÓN GENERADA

1995	1996	1997	1998	1999
0,03	0,03	0,04	0,03	0,05

#### 2.5. Análisis del factor trabajo.

a) Empleo. Los datos que aquí aparecen, se corresponden normalmente con el número de empleados existentes en las empresas, a la fecha en que se cierra la contabilidad. Lo correcto sería el número medio de trabajadores, pero de momento utilizamos la información disponible al igual que en el resto de apartados. De igual forma se realiza la clasificación de los trabajadores según la duración de su contrato laboral, únicamente de aquellos para los que disponemos de ese dato.

b) Costes del factor trabajo. Esta información va referida únicamente al conjunto de empresas que desagregan sus gastos de personal.

#### CUADRO 2.5 ANÁLISIS FACTOR TRABAJO

	1995		1996			1997			1998 <sup>(1)</sup>			1999 <sup>(1)</sup>		
	Valor	%(s/T)	Valor	%(s/T)	%V.A.	Valor	%(s/T)	%V.A.	Valor	%(s/T)	%V.A.	Valor	%(s/T)	%V.A.
<b>NÚMERO DE TRABAJADORES</b>														
Número de trabajadores clasificados .....	100.670	100,0	97.661	100,0	-3,0	102.293	100,0	4,7	99.416	100,0	-2,8	99.219	100,0	-0,2
Fijos .....	34.090	33,9	42.969	44,0	26,0	38.536	37,7	-10,3	39.912	6,2	3,6	41.992	98,4	5,2
No fijos .....	66.580	66,1	54.692	56,0	-17,9	63.757	62,3	16,6	59.504	93,8	-6,7	57.227	1,6	-3,8
<b>COSTES DEL FACTOR TRABAJO (millones pts.)</b>														
<b>GASTOS DE PERSONAL .....</b>	264.716	100,0	300.000	100,0	13,3	338.826	100,0	12,9	448.695	100,0	32,4	406.307	100,0	-9,4
Sueldos y salarios .....	209.764	79,2	239.606	79,9	14,2	270.998	80,0	13,1	359.467	80,1	32,6	325.576	80,1	-9,4
Cargas sociales .....	54.952	20,8	60.394	20,1	9,9	67.828	20,0	12,3	89.228	19,9	31,6	80.730	19,9	-9,5
<b>COSTE MEDIO DEL PERSONAL (miles pts.) .....</b>														
Sueldos y salarios por trabajador .....	2.630	100,0	3.072	100,0	16,8	3.312	100,0	7,8	4.513	100,0	36,3	4.095	100,0	-9,3
Cargas sociales por trabajador .....	2.084	79,2	2.453	79,9	17,7	2.649	80,0	8,0	3.616	80,1	36,5	3.281	80,1	-9,2
Cargas sociales por trabajador .....	546	20,8	618	20,1	13,3	663	20,0	7,2	898	19,9	35,4	814	19,9	-9,3

(1) Datos provisionales.



2.6. Análisis en términos ratios.

A. RATIOS FINANCIEROS

1. Ratios de Liquidez

1.1. Ratio de Disponibilidad Inmediata

$$\frac{\text{Tesorería}}{\text{Acreedores Corto Plazo - Provisiones para riesgos y gastos a C.P.}}$$

1.2. Ratio de Tesorería

$$\frac{\text{Deudores + Inv.Financ. Temporales + Tesorería}}{\text{Acreedores Corto Plazo -Provisiones para riesgos y gastos a C.P.}}$$

1.3. Ratio de Solvencia (coeficiente ácido)

$$\frac{\text{Activo Circulante}}{\text{Acreedores Corto Plazo - Provisiones para riesgos y gastos a C.P.}}$$

2. Ratios de Endeudamiento

2.1. Ratio de Endeudamiento

$$\frac{\text{Total Deudas}}{\text{Total Pasivo}}$$

2.2. Ratio de Autonomía

$$\frac{\text{Capitales Propios}}{\text{Total Deudas (brutas)}}$$

2.3. Ratio de Garantía

$$\frac{\text{Activo Real}}{\text{Deudas}}$$

2.4. Ratio de calidad de la deuda

$$\frac{\text{Deudas C.P.}}{\text{Total Deudas}}$$

2.5. Ratio de devolución de los préstamos

$$\frac{\text{Bº Neto+ Amortizaciones}}{\text{Préstamos Recibidos}}$$

2.6. Ratio de gastos financieros sobre ventas

$$\frac{\text{Gastos Financieros}}{\text{Ventas}}$$

3. Ratios de gestión de cobro y pago

3.1. Plazo de Cobro

## A. Información global

---

$$\frac{\text{Clientes + efectos a cobrar}}{\text{Ventas}}$$

### 3.2. Plazo de pago

$$\frac{\text{Proveedores}}{\text{Compras}}$$

### 3.3. Ratio de financiación de la inversión en clientes por proveedores

$$\frac{\text{Proveedores}}{\text{Clientes}}$$

## B. RATIOS DE EFICIENCIA

### 1. Ratios de rotación de activos

#### 1.1. Rotación del Activo Fijo

$$\frac{\text{Ventas}}{\text{Af}}$$

#### 1.2. Rotación del Activo Circulante

$$\frac{\text{Ventas}}{\text{Ac}}$$

## C. RATIOS DE RENTABILIDAD

$$1. \text{ Ratio de rentabilidad financiera} = \frac{\text{B}^\circ \text{ neto antes de impuestos}}{\text{Capitales Propios}}$$

$$1.1. \text{ Tasa de participación del BAII neto en la cifra de negocios} = \frac{\text{B}^\circ \text{ neto antes de impuestos}}{\text{Ventas}}$$

### 2. Ratio de rentabilidad económica

$$\frac{\text{B}^\circ \text{ neto antes de impuestos} + \text{Gastos Financieros}}{\text{Activo Total}}$$

Para ponderar adecuadamente la situación de liquidez, se deberían poder tomar valores medios, para mitigar la repercusión de las posibles fluctuaciones acontecidas en el ejercicio. Igualmente, sería muy oportuno conocer el estado de las clasificaciones de los riesgos bancarios, así como las características de ciertas partidas del inmovilizado que no resulten imprescindibles para la explotación y otra serie de puntos que resultan de una gran ayuda y orientación.

Además es altamente influyente el cómo cobre y pague la empresa. Es por ello que aunque los ratios de "Liquidez" sean bastante inferiores a los valores estimados como aconsejables, la situación deje de ser extrema a la vista de los valores que arrojan los ratios de "Gestión de Cobro y Pago".

En cuanto a los ratios de endeudamiento, si bien detectan una situación que ha de seguir mejorando, se aprecia un ligero avance en el conjunto de los datos. Otro punto a destacar es la trayectoria que han seguido los "Gastos Financieros" en relación a las "Ventas" y el incremento en los "Resultados del Ejercicio".

## RATIOS TOTAL EMPRESAS

	1995	1996	1997	1998	1999
<b>RATIOS FINANCIEROS</b>					
<b>Ratios de Liquidez</b>					
Ratio de Disponibilidad Inmediata . . . . .	0,12	0,12	0,13	0,11	0,14
Ratio de Tesorería . . . . .	0,71	0,72	0,72	0,70	0,77
Ratio de Solvencia . . . . .	0,05	0,04	0,05	0,04	0,06
<b>Ratios de Endeudamiento</b>					
Ratio de Endeudamiento . . . . .	0,70	0,67	0,67	0,69	0,64
Ratio de Autonomía . . . . .	0,42	0,49	0,48	0,44	0,55
Ratio de Garantía . . . . .	1,41	1,48	1,46	1,44	1,55
Ratio de Calidad de la Deuda . . . . .	0,77	0,77	0,76	0,79	0,75
Ratio de Devolución de Prestamos . . . . .	0,11	0,12	0,12	0,11	0,14
Ratio de Gastos Financieros sobre Ventas . . . . .	0,03	0,02	0,02	0,01	0,02
<b>Ratios de Gestión de Cobro y Pago</b>					
Plazo de Cobro . . . . .	78,75	77,69	77,50	68,85	83,26
Plazo de Pago . . . . .	262,73	259,40	266,39	198,70	276,67
Ratio Financ. Inversión en clientes por proveedores . . . . .	2,36	2,36	2,43	2,29	2,32
<b>RATIOS DE EFICIENCIA</b>					
<b>Ratios de Rotación de Activos</b>					
Rotación de Activo Fijo . . . . .	3,96	3,54	3,31	4,40	3,00
Rotación de Activo Circulante . . . . .	2,14	2,18	2,22	2,54	2,07
<b>RATIOS DE RENTABILIDAD</b>					
<b>Ratios de Rentabilidad Financiera</b>					
Ratio de Rentabilidad Financiera . . . . .	0,12	0,11	0,11	0,12	0,13
Tasa participación Ben. Neto en cifra de Negocios . . . . .	0,03	0,03	0,03	0,02	0,04
<b>Ratios de Rentabilidad Económica</b>					
Ratio de Rentabilidad Económica . . . . .	0,08	0,07	0,06	0,06	0,06

NOTA: Para el cálculo de los ratios se han utilizado sólo aquellas empresas de las que disponemos balance y cuenta de pérdidas y ganancias.

Los ratios de rotación de activos, ponen de manifiesto que el rendimiento obtenido por las empresas de sus activos tuvo en 1998 sus valores más altos. En el ejercicio siguiente disminuyen notablemente, si bien hay que considerar que al no contar con la totalidad de las empresas, estos valores no son definitivos.

Del estudio de la rentabilidad de las empresas se obtienen una serie de conclusiones que pueden resumirse en lo siguiente. La productividad alcanzada por los activos utilizados por las empresas ha disminuído en los tres últimos ejercicios, pese a ello los valores que presentan los ratios de "Rentabilidad Económica" para los ejercicios 98 y 99 supera a los tipos de interés preferenciales aplicados por las entidades de crédito en las operaciones crediticias que para esos años, fue del 5,43% y del 4,83% respectivamente (1).

	1995	1996	1997	1998	1999
Rentab. Financ. . . . .	12%	11%	11%	12%	13%
Rto. D. P. (1) . . . . .	11,05%	8,52%	5,74%	4,51%	3,66%

(1) Boletín Estadístico Banco de España.

## RATIOS TOTAL EMPRESAS CON BENEFICIO

	1995	1996	1997	1998	1999
<b>RATIOS FINANCIEROS</b>					
<b>Ratios de Liquidez</b>					
Ratio de Disponibilidad Inmediata .....	0,13	0,14	0,14	0,11	0,14
Ratio de Tesorería .....	0,76	0,76	0,77	0,73	0,80
Ratio de Solvencia .....	0,05	0,05	0,05	0,04	0,06
<b>Ratios de Endeudamiento</b>					
Ratio de Endeudamiento .....	0,67	0,65	0,65	0,68	0,64
Ratio de Autonomía .....	0,48	0,52	0,55	0,47	0,57
Ratio de Garantía .....	1,47	1,52	1,54	1,46	1,56
Ratio de Calidad de la Deuda .....	0,83	0,80	0,78	0,80	0,79
Ratio de Devolución de Prestamos .....	0,15	0,15	0,14	0,12	0,17
Ratio de Gastos Financieros sobre Ventas	0,02	0,02	0,02	0,01	0,01
<b>Ratios de Gestión de Cobro y Pago</b>					
Plazo de Cobro .....	72,99	72,73	73,67	66,24	79,86
Plazo de Pago .....	213,64	221,59	231,16	179,77	237,87
Ratio Financ. Inversión en clientes por proveedores .....	2,09	2,17	2,24	2,17	2,09
<b>RATIOS DE EFICIENCIA</b>					
<b>Ratios de Rotación de Activos</b>					
Rotación de Activo Fijo .....	5,13	4,16	3,67	4,88	3,81
Rotación de Activo Circulante .....	2,40	2,42	2,37	2,70	2,21
<b>RATIOS DE RENTABILIDAD</b>					
<b>Ratios de Rentabilidad Financiera</b>					
Ratio de Rentabilidad Financiera .....	0,15	0,13	0,13	0,13	0,15
Tasa participación Ben. Neto en cifra de Negocios .....	0,03	0,03	0,03	0,02	0,04
<b>Ratios de Rentabilidad Económica</b>					
Ratio de Rentabilidad Económica .....	0,09	0,08	0,07	0,06	0,07

NOTA: Para el cálculo de los ratios se han utilizado sólo aquellas empresas de las que disponemos balance y cuenta de pérdidas y ganancias.

La rentabilidad financiera, es el ratio que más importa a las empresas, ya que indica el beneficio neto generado en relación a la inversión de los propietarios de la empresa, midiendo por consiguiente el principal objetivo del inversor. Los valores de los dos ratios que se calculan, son comparativamente con los valores denominados aconsejables para determinados autores, resultados bastante aceptables. Esta situación se ratifica, al comparar estos resultados con la rentabilidad que para este intervalo ofrecía la Deuda Pública que consideramos una inversión con riesgo casi nulo.

## NUMERO DE EMPRESAS NUEVAS/DESAPARECIDAS POR COMARCAS EN EL PERIODO 95-99

	NUEVAS	DESAPARECIDAS
ALTIPLANO .....	57	28
CARTAGENA .....	337	182
LORCA .....	179	72
MURCIA .....	652	354
NOROESTE .....	55	44
VEGA DEL SEGURA COMA. ORIENTAL ..	186	92
<b>TOTAL .....</b>	<b>1.466</b>	<b>772</b>

### RATIOS TOTAL EMPRESAS

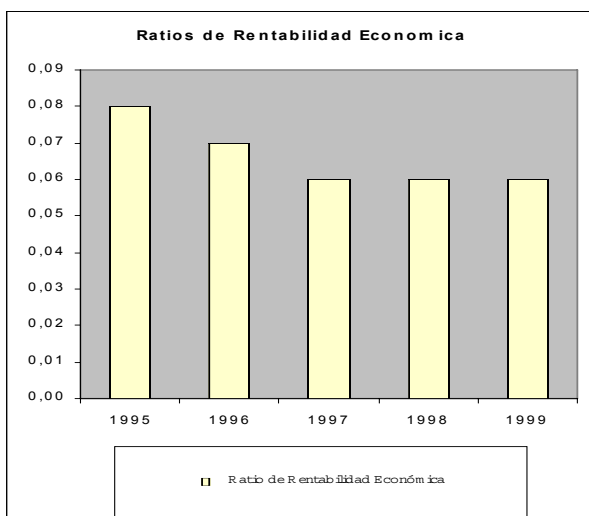
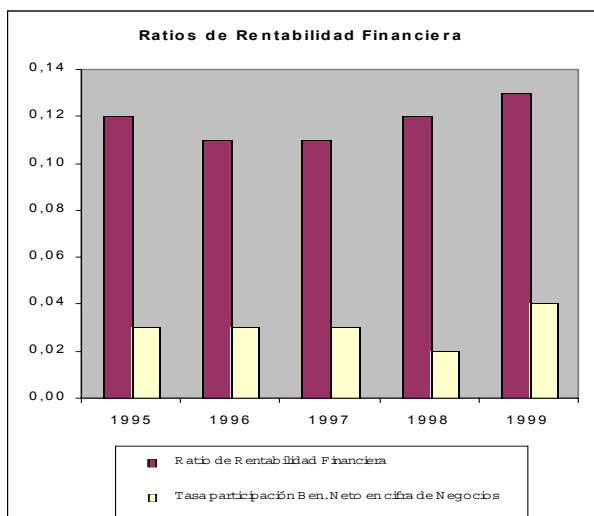
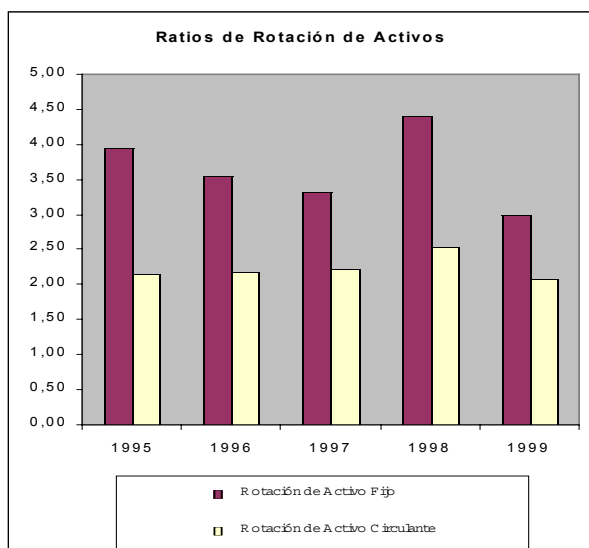
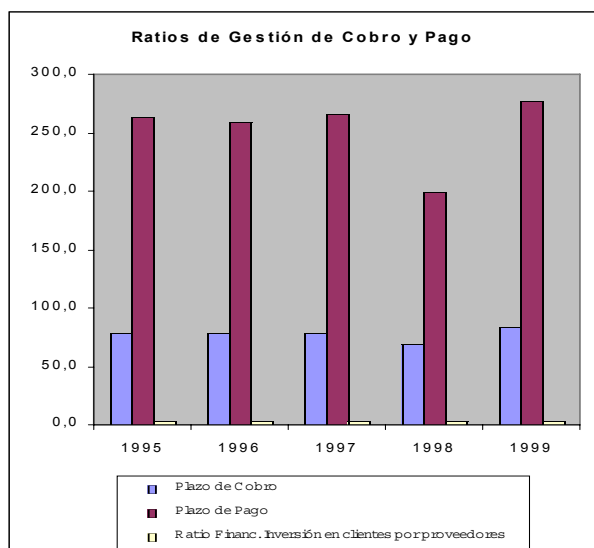
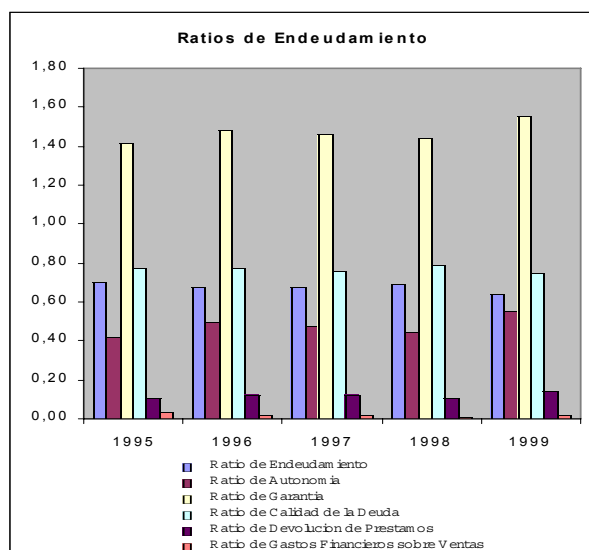
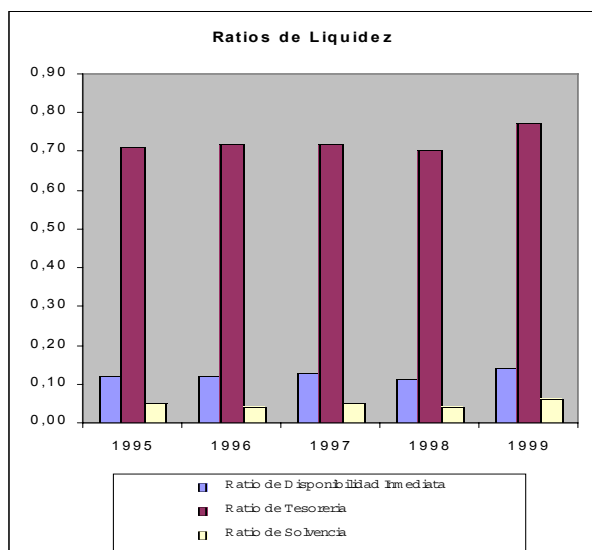



## **B. INFORMACIÓN ESTRUCTURADA POR SECTORES ECONÓMICOS**





**AGRICULTURA**



1. DATOS IDENTIFICATIVOS: CLASIFICACIÓN POR MUNICIPIO, TAMAÑO Y COMARCA

CLASIFICACIÓN DEL NÚMERO DE EMPRESAS POR MUNICIPIO.

	1995	1996	1997	1998	1999
Abanilla .....	1	1	2	2	1
Abaran .....	11	15	14	16	14
Aguilas .....	48	55	61	63	50
Albudeite .....	0	0	0	0	0
Alcantarilla .....	2	3	3	3	2
Alcázares (Los) .....	2	3	3	4	4
Aledo .....	0	0	1	1	1
Alguazas .....	0	0	0	0	0
Alhama de Murcia .....	23	27	27	22	19
Archena .....	0	1	2	3	3
Beniel .....	5	5	6	6	6
Blanca .....	7	9	11	10	10
Bullas .....	12	20	21	23	21
Calasparra .....	1	3	3	3	2
Campos del Río .....	0	1	1	0	0
Caravaca de la Cruz .....	5	5	6	6	6
Cartagena .....	89	104	107	110	102
Cehegín .....	3	3	4	5	4
Ceutí .....	0	0	0	0	0
Cieza .....	15	17	18	17	11
Fortuna .....	2	3	3	4	4
Fuente-Alamo .....	23	32	36	36	30
Jumilla .....	24	29	32	31	23
Librilla .....	1	1	1	1	1
Lorca .....	99	118	146	149	139
Lorquí .....	3	5	5	5	3
Mazarrón .....	30	40	48	48	43
Molina de Segura .....	11	13	18	19	18
Moratalla .....	3	3	4	4	2
Mula .....	4	5	5	6	5
Murcia .....	152	170	192	181	151
Ojós .....	0	0	0	0	0
Pliego .....	1	1	1	2	2
Puerto-Lumbreras .....	15	16	21	20	19
Ricote .....	2	2	1	1	1
San Javier .....	20	23	34	38	36
San Pedro del Pinatar .....	10	11	10	11	11
Santomera .....	3	4	5	5	4
Torre-Pacheco .....	71	79	102	110	94
Torres de Cotillas (Las) .....	8	9	9	9	8
Totana .....	23	31	39	42	35
Ulea .....	1	1	1	1	1
Unión (La) .....	2	1	5	5	5
Villanueva del Río Segura .....	0	0	0	0	0
Yecla .....	4	5	5	7	7
<b>TOTAL .....</b>	<b>736</b>	<b>874</b>	<b>1.013</b>	<b>1.029</b>	<b>898</b>

**CLASIFICACIÓN DEL NÚMERO DE EMPRESAS POR TAMAÑO: en base al número de trabajadores**

	1995	1996	1997	1998	1999
Entre 0 y 9 . . . . .	681	791	912	983	857
Entre 10 y 49 . . . . .	61	84	97	99	91
Entre 50 y 99 . . . . .	4	6	14	9	10
Entre 100 y 249 . . . . .	2	5	2	2	5
Mayor de 250 . . . . .	4	3	5	4	2
<b>TOTAL . . . . .</b>	<b>752</b>	<b>889</b>	<b>1.030</b>	<b>1.097</b>	<b>965</b>

**CLASIFICACIÓN DEL NÚMERO DE EMPRESAS POR TAMAÑO: en base al volumen de negocio**

Millones de pesetas

	1995	1996	1997	1998	1999
Entre 0 y 600 . . . . .	737	868	1.001	1.060	935
Entre 600-2.400 . . . . .	12	14	23	30	22
Mayor de 2.400 . . . . .	3	7	6	7	8
<b>TOTAL . . . . .</b>	<b>752</b>	<b>889</b>	<b>1.030</b>	<b>1.097</b>	<b>965</b>

**CLASIFICACIÓN DEL NÚMERO DE EMPRESAS POR TAMAÑO: en base a la cifra del activo**

Millones de pesetas

	1995	1996	1997	1998	1999
Entre 0 y 600 . . . . .	720	836	969	1.025	894
Entre 600-2.400 . . . . .	29	46	52	61	61
Mayor de 2.400 . . . . .	3	7	9	10	10
<b>TOTAL . . . . .</b>	<b>752</b>	<b>889</b>	<b>1.030</b>	<b>1.096</b>	<b>965</b>

**CLASIFICACIÓN DEL NÚMERO DE EMPRESAS POR COMARCAS**

	1995	1996	1997	1998	1999
ALTIPLANO . . . . .	28	34	37	38	30
CARTAGENA . . . . .	247	293	345	362	325
LORCA . . . . .	185	220	268	275	244
MURCIA . . . . .	191	217	241	226	190
NOROESTE . . . . .	24	34	38	41	35
VEGA DEL SEGURA					
COMA. ORIENTAL . . . . .	61	76	84	87	74
<b>TOTAL . . . . .</b>	<b>736</b>	<b>874</b>	<b>1.013</b>	<b>1.029</b>	<b>898</b>

## 2. ANÁLISIS ECONÓMICO-FINANCIERO

### AGRICULTURA.

De la totalidad de empresas de este sector, el 90% aproximadamente pertenecen al tramo que comprende aquellas cuyo número de trabajadores es inferior a 10, cuyo volumen de negocio no supera los 600 millones de pesetas y cuya cifra de activo esta por debajo de los 300 millones de pesetas.

Se ubican principalmente en los municipios de Cartagena, Lorca, Murcia y Torre-Pacheco.

El Activo Fijo de estas empresas representa en torno al 55% sobre el total del activo, aunque en los dos últimos años del estudio es algo inferior. El Activo Circulante supone el 45% del total activo y sus variaciones, al contrario de lo que hemos visto para el Fijo, reflejan un incremento en los ejercicios de 1998 y 1999.

El Pasivo Circulante supera al Activo Circulante en los tres primeros ejercicios del período.

Los consumos de explotación y los gastos de personal son los que más pesan sobre las ventas, superando el 75%. En los años 97 y 98 experimentan un aumento de sus valores, para volver en 1999 a los niveles de 1996.

El Beneficio Neto sigue una línea descendente a lo largo de los ejercicios 1996, 1997 y 1998. En 1999 se consiguen mejores resultados.

### CUADRO 2.1. BALANCE. ACTIVO

Millones de pesetas

	1995		1996			1997			1998 <sup>(1)</sup>			1999 <sup>(1)</sup>		
	Valor	%(s/T)	Valor	%(s/T)	%V.A.	Valor	%(s/T)	%V.A.	Valor	%(s/T)	%V.A.	Valor	%(s/T)	%V.A.
ACTIVO FIJO . . . . .	26.668	55,9	40.887	57,8	53,3	46.941	55,5	14,8	59.324	51,6	26,4	65.548	51,0	10,5
Inmovilizado . . . . .	26.668	55,9	40.887	57,8	53,3	46.941	55,5	14,8	59.324	51,6	26,4	65.548	51,0	10,5
Inmovilizado inmaterial . . .	1.500	3,1	2.116	3,0	41,1	2.414	2,9	14,1	2.442	2,1	1,1	2.779	2,2	13,8
Inmovilizado material . . . .	22.809	47,8	33.752	47,7	48,0	39.084	46,2	15,8	50.049	43,5	28,1	54.491	42,4	8,9
Inmovilizado financiero . . .	2.083	4,4	4.524	6,4	117,2	4.682	5,5	3,5	6.040	5,3	29,0	7.430	5,8	23,0
No realizable . . . . .	275	0,6	495	0,7	79,9	762	0,9	53,8	794	0,7	4,2	849	0,7	6,9
Gastos de establecimiento	79	0,2	86	0,1	8,2	301	0,4	250,7	333	0,3	10,8	375	0,3	12,7
Gastos a distribuir en varios ejercicios . . . . .	196	0,4	410	0,6	108,8	461	0,5	12,6	461	0,4	-0,1	474	0,4	2,8
ACTIVO CIRCULANTE . . . . .	21.027	44,1	29.816	42,2	41,8	37.692	44,5	26,4	55.663	48,4	47,7	62.856	49,0	12,9
Realizable . . . . .	17.047	35,7	23.681	33,5	38,9	30.695	36,3	29,6	42.671	37,1	39,0	46.310	36,1	8,5
Existencias . . . . .	8.064	16,9	11.047	15,6	37,0	12.243	14,5	10,8	15.445	13,4	26,2	19.324	15,0	25,1
Deudores . . . . .	8.983	18,8	12.631	17,9	40,6	18.446	21,8	46,0	27.310	23,8	48,1	27.028	21,0	-1,0
Accionistas por desembol- sos exigidos . . . . .	0	0,0	3	0,0	-	6	0,0	98,2	-84	-0,1	-	-42	0,0	-49,8
Disponible . . . . .	3.980	8,3	6.135	8,7	54,2	6.997	8,3	14,0	12.992	11,3	85,7	16.546	12,9	27,4
Inversiones financieras temporales . . . . .	1.054	2,2	1.813	2,6	72,0	2.638	3,1	45,5	2.923	2,5	10,8	3.871	3,0	32,4
Tesorería . . . . .	2.839	6,0	4.114	5,8	44,9	4.179	4,9	1,6	6.666	5,8	59,5	10.225	8,0	53,4
Ajustes por periodificación	87	0,2	209	0,3	139,9	180	0,2	-13,9	3.403	3,0	1.795,9	2.450	1,9	-28,0
TOTAL ACTIVO . . . . .	47.695	100,0	70.703	100,0	48,2	84.633	100,0	19,7	114.987	100,0	35,9	128.403	100,0	11,7

(1) Datos provisionales.

**CUADRO 2.1. BALANCE. PASIVO**

Millones de pesetas

	1995			1996			1997			1998 <sup>(1)</sup>			1999 <sup>(1)</sup>		
	Valor	%(s/T)		Valor	%(s/T)	%V.A.	Valor	%(s/T)	%V.A.	Valor	%(s/T)	%V.A.	Valor	%(s/T)	%V.A.
PASIVO FIJO	26.022	54,6		37.005	52,3	42,2	41.229	48,7	11,4	60.794	52,9	47,5	68.075	53,0	12,0
Recursos propios	16.974	35,6		24.896	35,2	46,7	27.200	32,1	9,3	36.024	31,3	32,4	40.310	31,4	11,9
Capital suscrito	11.667	24,5		12.894	18,2	10,5	14.892	17,6	15,5	15.997	13,9	7,4	17.487	13,6	9,3
Prima de emisión	112	0,2		119	0,2	6,4	622	0,7	423,4	1.142	1,0	83,6	2.208	1,7	93,4
Reserva revalorización	61	0,1		262	0,4	327,9	275	0,3	5,1	364	0,3	32,4	347	0,3	-4,8
Otras reservas	5.168	10,8		9.114	12,9	76,4	10.259	12,1	12,6	16.373	14,2	59,6	17.214	13,4	5,1
Resultados ejerc. anter.	-2.260	-4,7		-1.946	-2,8	-13,9	-1.752	-2,1	-10,0	-1.200	-1,0	-31,5	-1.370	-1,1	14,2
Pérdidas y Ganancias	2.240	4,7		4.469	6,3	99,5	2.955	3,5	-33,9	3.396	3,0	14,9	4.483	3,5	32,0
Divid. a cta. entreg. en ejerc.	-14	0,0		-15	0,0	11,0	-51	-0,1	240,0	-48	0,0	-6,1	-59	0,0	22,0
Acciones propias para reducción de capital	0	0,0		0	0,0	0,0	0	0,0	0,0	0	0,0	0,0	0	0,0	0,0
Ingresos a distribuir en v. ejercicios	257	0,5		468	0,7	82,2	996	1,2	112,6	9.466	8,2	850,3	8.906	6,9	-5,9
(-) Acción por desemb. no exig.	124	0,3		129	0,2	4,0	117	0,1	-9,3	167	0,1	42,6	161	0,1	-3,5
(-) Acciones propias	-3	0,0		-13	0,0	347,9	-25	0,0	91,6	-26	0,0	4,7	-28	0,0	4,8
(-) Ac. propias corto plazo	0	0,0		2	0,0	-	3	0,0	75,5	3	0,0	9,7	2	0,0	-30,9
Recursos Ajenos a L.P.	8.913	18,7		11.758	16,6	31,9	13.128	15,5	11,6	15.449	13,4	17,7	18.996	14,8	23,0
Prov. para riesgos y gastos	244	0,5		98	0,1	-59,8	165	0,2	68,4	336	0,3	103,4	147	0,1	-56,3
Acreedores a L. P.	8.669	18,2		11.660	16,5	34,5	12.963	15,3	11,2	15.113	13,1	16,6	18.849	14,7	24,7
PASIVO CIRCULANTE	21.681	45,5		33.690	47,7	55,4	58.518	69,1	73,7	54.182	47,1	-7,4	60.326	47,0	11,3
Recursos Ajenos a C.P.	21.681	45,5		33.690	47,7	55,4	58.518	69,1	73,7	54.182	47,1	-7,4	60.326	47,0	11,3
Acreedores a C.P.	21.681	45,5		33.690	47,7	55,4	58.518	69,1	73,7	54.182	47,1	-7,4	60.326	47,0	11,3
TOTAL PASIVO	47.695	100,0		70.703	100,0	48,2	84.633	100,0	19,7	114.987	100,0	35,9	128.403	100,0	11,7

(1) Datos provisionales.

**CUADRO 2.2. CUENTA DE PÉRDIDAS Y GANANCIAS**

Millones de pesetas

	1995		1996			1997			1998 <sup>(1)</sup>			1999 <sup>(1)</sup>		
	Valor	%(s/T)	Valor	%(s/T)	%V.A.	Valor	%(s/T)	%V.A.	Valor	%(s/T)	%V.A.	Valor	%(s/T)	%V.A.
Ingresos de explotación . . . . .	56.501	100,0	89.723	100,0	58,8	103.096	100,0	14,9	127.189	100,0	23,4	127.192	100,0	0,0
Importe neto de la cifra de negocios . . . . .	54.909	97,2	86.893	96,8	58,3	99.166	96,2	14,1	121.319	95,4	22,3	121.093	95,2	-0,2
Otros ingresos de la explotación . . . . .	1.592	2,8	2.829	3,2	77,7	3.929	3,8	38,9	5.871	4,6	49,4	6.099	4,8	3,9
(-) Consumos de explotación . . . . .	35.264	62,4	56.941	63,5	61,5	65.648	63,7	15,3	82.369	64,8	25,5	80.013	62,9	-2,9
(-) Gastos de personal . . . . .	8.408	14,9	12.131	13,5	44,3	14.499	14,1	19,5	17.294	13,6	19,3	17.821	14,0	3,0
(-) Dotación para amortización inmovilizado . . . . .	1.677	3,0	2.496	2,8	48,8	3.059	3,0	22,5	3.881	3,1	26,9	4.084	3,2	5,2
(-) Variación provisiones de tráfico y pérdidas incobrables . . . . .	154	0,3	282	0,3	83,4	303	0,3	7,4	185	0,1	-38,9	383	0,3	106,9
(-) Otros gastos de explotación . . . . .	7.410	13,1	12.568	14,0	69,6	14.941	14,5	18,9	18.837	14,8	26,1	19.283	15,2	2,4
<b>RESULTADOS DE EXPLOTACIÓN . . . . .</b>	<b>3.588</b>	<b>6,3</b>	<b>5.304</b>	<b>5,9</b>	<b>47,9</b>	<b>4.656</b>	<b>4,5</b>	<b>-12,2</b>	<b>4.623</b>	<b>3,6</b>	<b>-0,7</b>	<b>5.608</b>	<b>4,4</b>	<b>21,3</b>
Ingresos financieros . . . . .	313	0,6	542	0,6	73,2	543	0,5	0,2	779	0,6	43,4	582	0,5	-25,3
Diferencias positivas de cambio . . . . .	33	0,1	32	0,0	-3,6	94	0,1	195,7	108	0,1	14,8	327	0,3	203,7
(-) Gastos financieros y asimilados . . . . .	1.757	3,1	2.065	2,3	17,6	1.934	1,9	-6,3	1.920	1,5	-0,7	1.907	1,5	-0,7
(-) Diferencias negativas de cambio . . . . .	32	0,1	31	0,0	-4,4	105	0,1	238,7	279	0,2	164,9	1.198	0,9	329,6
(-) Variación provisiones de inversiones financieras . . . . .	18	0,0	50	0,1	173,1	53	0,1	6,2	20	0,0	-62,8	32	0,0	64,6
<b>RESULTADOS FINANCIEROS</b>	<b>-1.461</b>	<b>-2,6</b>	<b>-1.572</b>	<b>-1,8</b>	<b>7,6</b>	<b>-1.455</b>	<b>-1,4</b>	<b>-7,5</b>	<b>-1.332</b>	<b>-1,0</b>	<b>-8,4</b>	<b>-2.228</b>	<b>-1,8</b>	<b>67,3</b>
Ben.enaj.inmov.inmat., mat. y cartera control . . . . .	646	1,1	1.205	1,3	86,4	498	0,5	-58,6	543	0,4	8,9	1.872	1,5	245,0
Ben.Oprc. acciones/obligaciones propias . . . . .	0	0,0	0	0,0	3.416,3	1	0,0	1.216,6	1	0,0	30,6	0	0,0	-93,3
Suv. capital transferidas rdo. Ejercicio . . . . .	63	0,1	85	0,1	36,1	105	0,1	22,4	392	0,3	274,5	656	0,5	67,4
Ingresos extraordinarios . . . . .	497	0,9	211	0,2	-57,5	585	0,6	177,3	768	0,6	31,3	1.322	1,0	72,1
Ingresos y Beneficios otros ejercicios . . . . .	15	0,0	63	0,1	308,4	70	0,1	11,3	34	0,0	-51,9	63	0,0	87,5
(-) Variación prov. inmovilizado . . . . .	3	0,0	164	0,2	5.267,1	-5	0,0	-103,0	7	0,0	-238,7	-12	0,0	-275,6
(-) Perd.inmov.inmat., y cartera control . . . . .	104	0,2	199	0,2	91,3	70	0,1	-65,1	95	0,1	36,9	122	0,1	28,6
(-) Perd.opr.obligaciones/acciones propias . . . . .	15	0,0	6	0,0	-63,1	2	0,0	-55,9	12	0,0	389,7	8	0,0	-31,5
(-) Gastos extraordinarios . . . . .	63	0,1	60	0,1	-4,7	121	0,1	102,0	107	0,1	-11,6	285	0,2	167,7
(-) Gastos y pérdidas de otros ejercicios . . . . .	19	0,0	56	0,1	198,6	46	0,0	-17,3	48	0,0	3,2	114	0,1	138,8
<b>RESULTADOS EXTRAORDINARIOS . . . . .</b>	<b>1.017</b>	<b>1,8</b>	<b>1.079</b>	<b>1,2</b>	<b>6,1</b>	<b>1.025</b>	<b>1,0</b>	<b>-5,0</b>	<b>1.469</b>	<b>1,2</b>	<b>43,3</b>	<b>3.395</b>	<b>2,7</b>	<b>131,2</b>
<b>RESULTADO ANTES DE IMPUESTOS . . . . .</b>	<b>3.144</b>	<b>5,6</b>	<b>4.812</b>	<b>5,4</b>	<b>53,1</b>	<b>4.226</b>	<b>4,1</b>	<b>-12,2</b>	<b>4.760</b>	<b>3,7</b>	<b>12,6</b>	<b>6.775</b>	<b>5,3</b>	<b>42,3</b>
(-) Impuesto sobre Sociedades . . . . .	886	1,6	1.444	1,6	63,0	1.207	1,2	-16,4	1.337	1,1	10,8	2.332	1,8	74,4
(-) Otros Impuestos . . . . .	13	0,0	7	0,0	-45,1	9	0,0	20,5	13	0,0	48,6	11	0,0	-18,8
<b>RESULTADO DEL EJERCICIO</b>	<b>2.245</b>	<b>4,0</b>	<b>3.361</b>	<b>3,7</b>	<b>49,7</b>	<b>3.011</b>	<b>2,9</b>	<b>-10,4</b>	<b>3.410</b>	<b>2,7</b>	<b>13,3</b>	<b>4.433</b>	<b>3,5</b>	<b>30,0</b>

(1) Datos provisionales.

CUADRO 2.3. ESTADO DE VALOR AÑADIDO

Millones de pesetas

	1995		1996			1997			1998 <sup>(1)</sup>			1999 <sup>(1)</sup>		
	Valor	%(s/T)	Valor	%(s/T)	%V.A.	Valor	%(s/T)	%V.A.	Valor	%(s/T)	%V.A.	Valor	%(s/T)	%V.A.
INGRESOS DE EXPLOTACIÓN	56.501	100,0	89.723	100,0	58,4	103.096	100,0	14,7	127.189	100,0	23,0	127.192	100,0	0,4
Importe neto de la cifra de negocio	54.909	97,2	86.893	96,8	58,3	99.166	96,2	14,1	121.319	95,4	22,3	121.093	95,2	-0,2
Otros ingresos de explotación	1.592	2,8	2.829	3,2	65,4	3.929	3,8	36,5	5.871	4,6	41,9	6.099	4,8	14,8
(-) CONSUMOS INTERMEDIOS														
(Incluidos tributos)	42.674	75,5	69.509	77,5	62,9	80.589	78,2	15,9	101.206	79,6	25,6	99.296	78,1	-1,9
Consumos de explotación	35.264	62,4	56.941	63,5	61,5	65.648	63,7	15,3	82.369	64,8	25,5	80.013	62,9	-2,9
Otros gastos de explotación	7.410	13,1	12.568	14,0	69,6	14.941	14,5	18,9	18.837	14,8	26,1	19.283	15,2	2,4
VALOR AÑADIDO BRUTO C.F.	13.706	24,3	19.819	22,1	44,6	21.901	21,2	10,5	24.830	19,5	13,4	27.212	21,4	9,6

(1) Datos provisionales.

CUADRO 2.4. CAPACIDAD DE AUTOFINANCIACIÓN

Millones de pesetas

	1995		1996			1997			1998 <sup>(1)</sup>			1999 <sup>(1)</sup>		
	Valor	%(s/T)	Valor	%(s/T)	%V.A.	Valor	%(s/T)	%V.A.	Valor	%(s/T)	%V.A.	Valor	%(s/T)	%V.A.
Resultado del ejercicio	2.245	56,9	3.361	55,4	49,7	3.011	49,2	-10,4	3.410	46,6	13,3	4.433	51,9	30,0
(-) Resultados extraordinarios	1.017	25,8	1.079	17,8	6,1	1.025	16,8	-5,0	1.469	20,1	43,3	3.395	39,8	131,2
(-) Beneficio distribuido a accionistas	23	0,6	40	0,7	72,6	67	1,1	68,3	252	3,4	273,8	1.337	15,7	431,2
(-) Beneficio distribuido a fondos propios	2.242	56,9	3.455	56,9	54,1	2.727	44,6	-21,1	3.128	42,7	14,7	3.268	38,3	4,5
(+) Dotación para amortización inmovilizado	1.677	42,5	2.496	41,1	48,8	3.059	50,0	22,5	3.881	53,0	26,9	4.084	47,8	5,2
(+) Variación prov.invers. financieras	18	0,5	50	0,8	173,1	53	0,9	6,2	20	0,3	-62,8	32	0,4	64,6
(=) RECURSOS GENERADOS (CASH-FLOW)	657	16,7	1.332	21,9	102,7	2.302	37,6	72,9	2.462	33,7	7,0	549	6,4	-77,7
(+) Resultados extraordinarios	1.017	25,8	1.079	17,8	6,1	1.025	16,8	-5,0	1.469	20,1	43,3	3.395	39,8	131,2
(+) Variación prov. inmovilizado inmater.	3	0,1	164	2,7	5.267,1	-5	-0,1	-103,0	7	0,1	-238,7	-12	-0,1	-275,6
(=) AUTOFINANCIACIÓN BRUTA GLOBAL	1.677	42,5	2.575	42,4	53,5	3.322	54,3	29,0	3.938	53,8	18,5	3.931	46,1	-0,2
(+) Beneficio distribuido a accionistas	23	0,6	40	0,7	72,6	67	1,1	68,3	252	3,4	273,8	1.337	15,7	431,2
(+) Beneficio distribuido a fondos propios	2.242	56,9	3.455	56,9	54,1	2.727	44,6	-21,1	3.128	42,7	14,7	3.268	38,3	4,5
(=) CAPACIDAD DE AUTOFINANCIACIÓN	3.943	100,0	6.071	100,0	54,0	6.117	100,0	0,8	7.317	100,0	19,6	8.536	100,0	16,7

(1) Datos provisionales.



CUADRO 2.5. ANÁLISIS FACTOR TRABAJO

	1995			1996			1997			1998 <sup>(1)</sup>			1999 <sup>(1)</sup>		
	Valor	%(s/T)		Valor	%(s/T)	%V.A.	Valor	%(s/T)	%V.A.	Valor	%(s/T)	%V.A.	Valor	%(s/T)	%V.A.
<b>NÚMERO DE TRABAJADORES</b>															
Número de trabajadores clasificados .....	7.534	100,0		4.869	100,0	-35,4	5.870	100,0	20,6	6.220	100,0	6,0	5.283	100,0	-15,1
Fijos .....	852	11,3		1.077	22,1	26,4	1.185	20,2	10,0	1.127	18,1	-4,9	1.149	21,7	2,0
No fijos .....	6.682	88,7		3.792	77,9	-43,3	4.685	79,8	23,5	5.093	81,9	8,7	4.134	78,3	-18,8
<b>COSTES DEL FACTOR TRABAJO (millones pts.)</b>															
GASTOS DE PERSONAL .....	8.408	100,0		12.131	100,0	44,3	14.499	100,0	19,5	17.294	100,0	19,3	17.821	100,0	3,0
Sueldos y salarios .....	7.340	87,3		10.611	87,5	44,6	12.809	88,3	20,7	15.223	88,0	18,9	15.627	87,7	2,7
Cargas sociales .....	1.068	12,7		1.520	12,5	42,3	1.690	11,7	11,2	2.071	12,0	22,5	2.194	12,3	5,9
<b>COSTE MEDIO DEL PERSONAL (miles pts.)</b>															
Sueldos y salarios por trabajador .....	1.116	100,0		2.491	100,0	123,2	2.470	100,0	-0,9	2.780	100,0	12,6	3.373	100,0	21,3
Sueldos y salarios por trabajador .....	974	87,3		2.179	87,5	123,7	2.182	88,3	0,1	2.447	88,0	12,2	2.958	87,7	20,9
Cargas sociales por trabajador .....	142	12,7		312	12,5	120,2	288	11,7	-7,8	333	12,0	15,6	415	12,3	24,7

(1) Datos provisionales.

INGRESOS DE EXPLOTACIÓN, CONSUMOS INTERMEDIOS Y VABcf.  
Tasas de crecimiento (%)

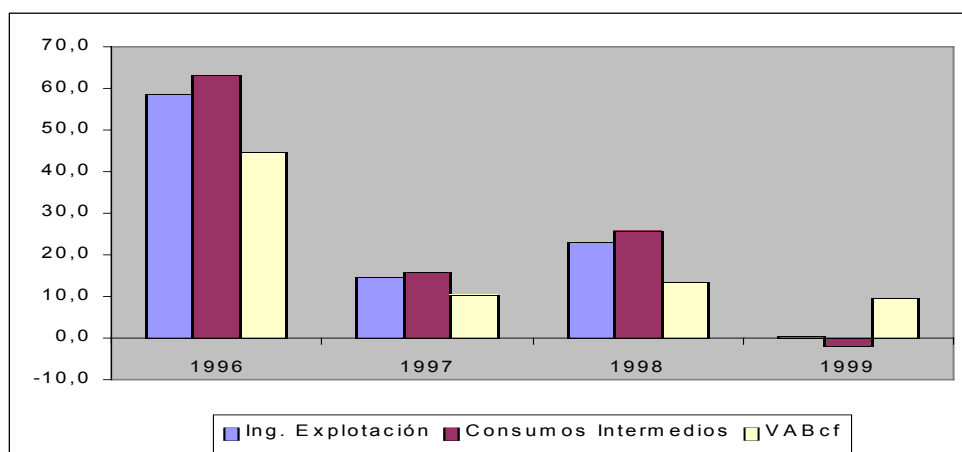

**RATIOS TOTAL EMPRESAS**

	1995	1996	1997	1998	1999
<b>RATIOS FINANCIEROS</b>					
<b>Ratios de Liquidez</b>					
Ratio de Disponibilidad Inmediata . . . . .	0,13	0,12	0,07	0,12	0,17
Ratio de Tesorería . . . . .	0,60	0,55	0,43	0,68	0,68
Ratio de Solvencia . . . . .	0,05	0,05	0,05	0,05	0,06
<b>Ratios de Endeudamiento</b>					
Ratio de Endeudamiento . . . . .	0,63	0,64	0,72	0,60	0,62
Ratio de Autonomía . . . . .	0,58	0,56	0,40	0,66	0,62
Ratio de Garantía . . . . .	1,58	1,55	1,18	1,66	1,61
Ratio de Calidad de la Deuda . . . . .	0,71	0,74	0,82	0,78	0,76
Ratio de Devolución de Prestamos . . . . .	0,18	0,20	0,11	0,14	0,16
Ratio de Gastos Financieros sobre Ventas . . . . .	0,03	0,02	0,02	0,02	0,02
<b>Ratios de Gestión de Cobro y Pago</b>					
Plazo de Cobro . . . . .	59,72	53,07	67,89	82,12	81,47
Plazo de Pago . . . . .	314,73	287,36	397,62	306,81	357,18
Ratio Financ. Inversión en clientes por proveedores . . . . .	3,38	3,59	3,88	2,54	2,93
<b>RATIOS DE EFICIENCIA</b>					
<b>Ratios de Rotación de Activos</b>					
Rotación de Activo Fijo . . . . .	2,07	2,15	2,13	2,06	1,86
Rotación de Activo Circulante . . . . .	2,61	2,91	2,63	2,18	1,93
<b>RATIOS DE RENTABILIDAD</b>					
<b>Ratios de Rentabilidad Financiera</b>					
Ratio de Rentabilidad Financiera . . . . .	0,16	0,20	0,13	0,10	0,12
Tasa participación Ben. Neto en cifra de Negocios . . . . .	0,05	0,06	0,04	0,04	0,05
<b>Ratios de Rentabilidad Económica</b>					
Ratio de Rentabilidad Económica . . . . .	0,10	0,10	0,07	0,06	0,06

NOTA: Para el cálculo de los ratios se han utilizado sólo aquellas empresas de las que disponemos balance y cuenta de pérdidas y ganancias.

**RATIOS TOTAL EMPRESAS CON BENEFICIO**

	1995	1996	1997	1998	1999
<b>RATIOS FINANCIEROS</b>					
<b>Ratios de Liquidez</b>					
Ratio de Disponibilidad Inmediata . . . . .	0,14	0,13	0,08	0,12	0,19
Ratio de Tesorería . . . . .	0,62	0,55	0,57	0,61	0,74
Ratio de Solvencia . . . . .	0,06	0,06	0,07	0,06	0,07
<b>Ratios de Endeudamiento</b>					
Ratio de Endeudamiento . . . . .	0,60	0,62	0,64	0,63	0,59
Ratio de Autonomía . . . . .	0,66	0,60	0,55	0,59	0,69
Ratio de Garantía . . . . .	1,66	1,60	1,54	1,58	1,68
Ratio de Calidad de la Deuda . . . . .	0,75	0,76	0,78	0,79	0,78
Ratio de Devolución de Prestamos . . . . .	0,23	0,24	0,17	0,17	0,19
Ratio de Gastos Financieros sobre Ventas . . . . .	0,03	0,02	0,02	0,02	0,01
<b>Ratios de Gestión de Cobro y Pago</b>					
Plazo de Cobro . . . . .	53,95	50,32	64,61	72,87	80,66
Plazo de Pago . . . . .	266,70	285,23	309,19	345,45	320,16
Ratio Financ. Inversión en clientes por proveedores . . . . .	3,17	3,59	3,08	2,99	2,65
<b>RATIOS DE EFICIENCIA</b>					
<b>Ratios de Rotación de Activos</b>					
Rotación de Activo Fijo . . . . .	2,39	2,23	2,13	1,97	2,11
Rotación de Activo Circulante . . . . .	2,83	2,94	2,70	2,28	1,96
<b>RATIOS DE RENTABILIDAD</b>					
<b>Ratios de Rentabilidad Financiera</b>					
Ratio de Rentabilidad Financiera . . . . .	0,19	0,23	0,15	0,14	0,13
Tasa participación Ben. Neto en cifra de Negocios . . . . .	0,06	0,07	0,05	0,05	0,05
<b>Ratios de Rentabilidad Económica</b>					
Ratio de Rentabilidad Económica . . . . .	0,11	0,11	0,08	0,07	0,07

NOTA: Para el cálculo de los ratios se han utilizado sólo aquellas empresas de las que disponemos balance y cuenta de pérdidas y ganancias.

### EVOLUCIÓN DE LA INVERSIÓN.

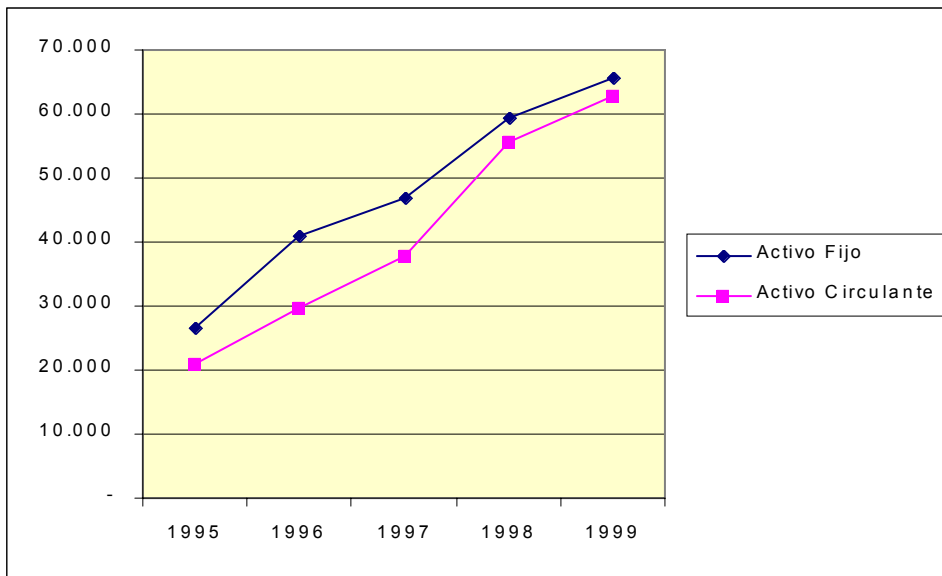

### EVOLUCIÓN PASIVO DIFERENCIANDO ENTRE NO EXIGIBLE Y EXIGIBLE.

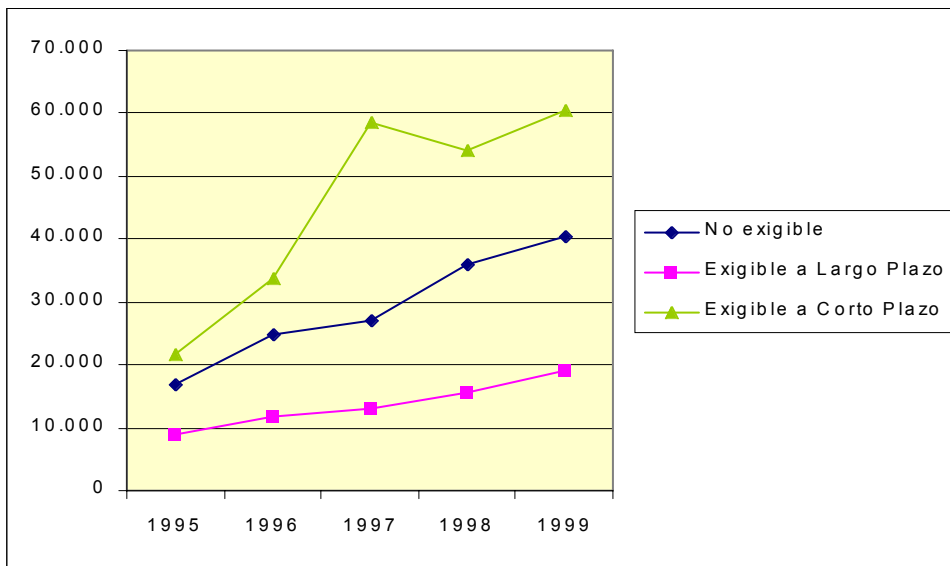

B. Información estructurada por sectores económicos. Agricultura

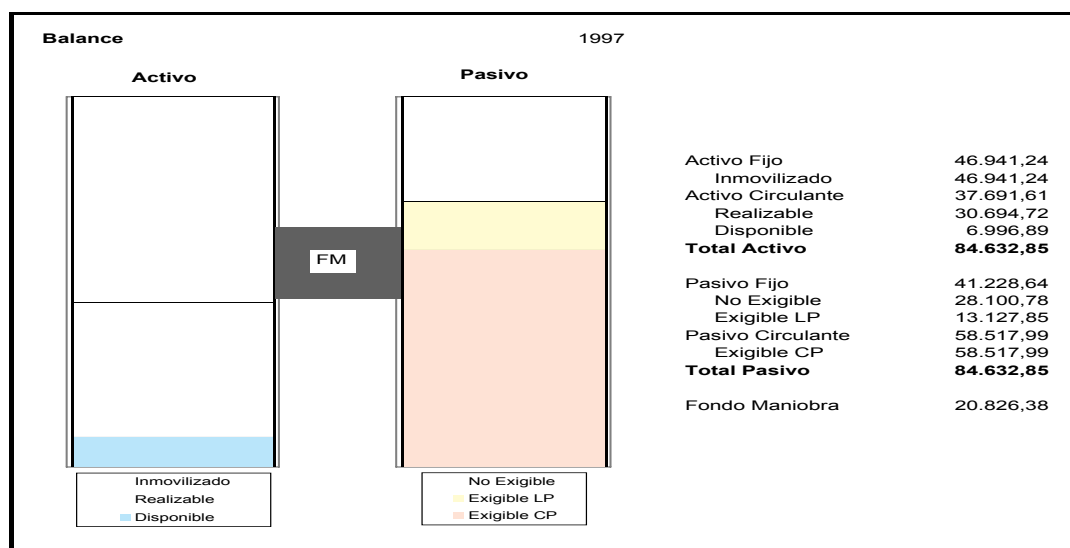
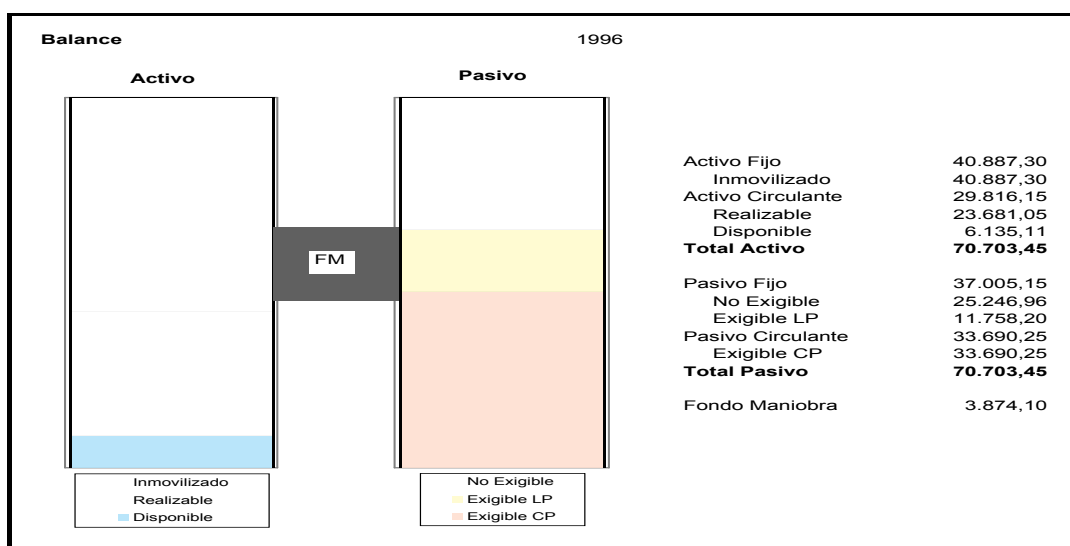
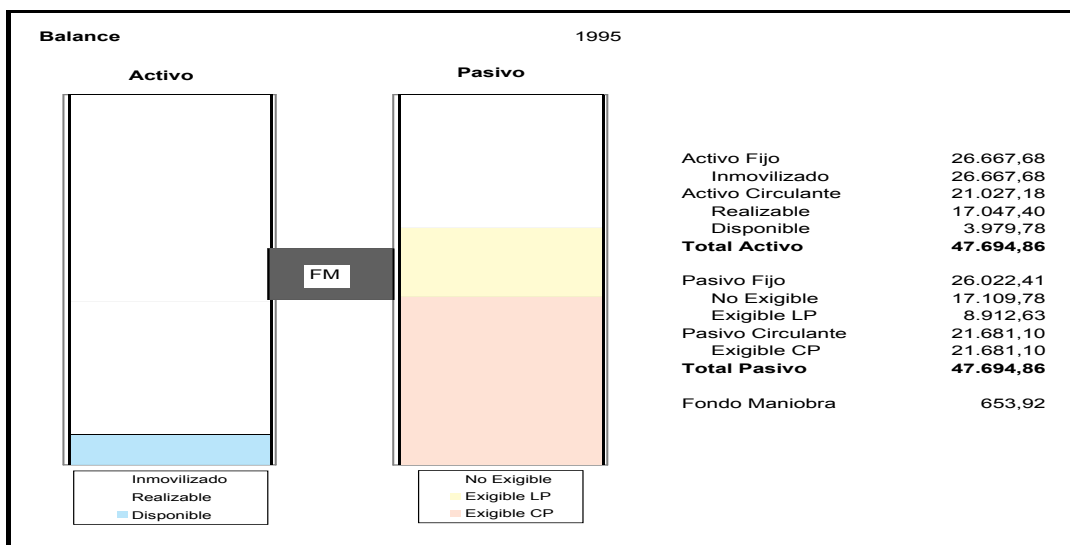

B. Información estructurada por sectores económicos. Agricultura

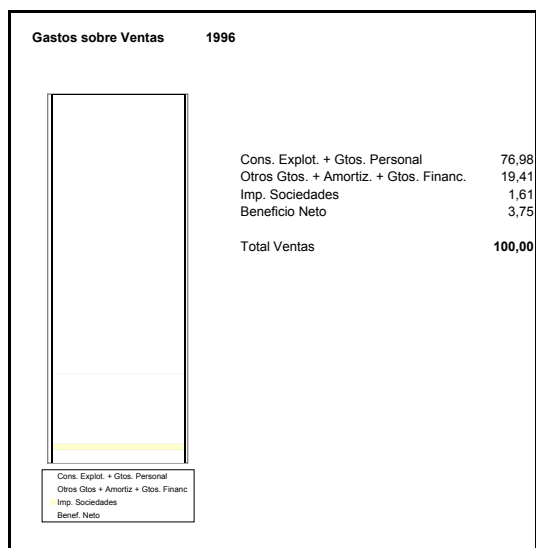
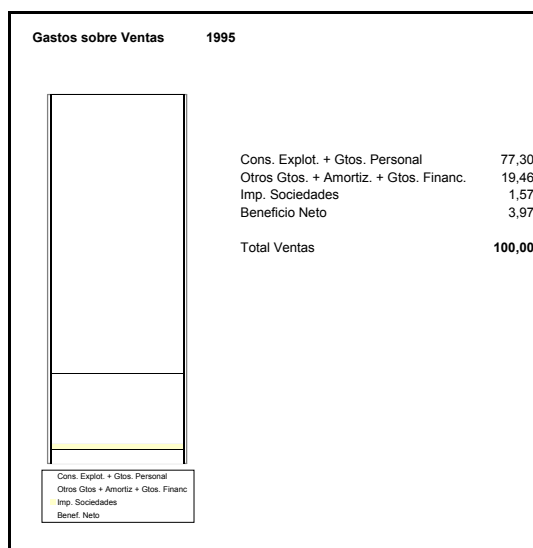
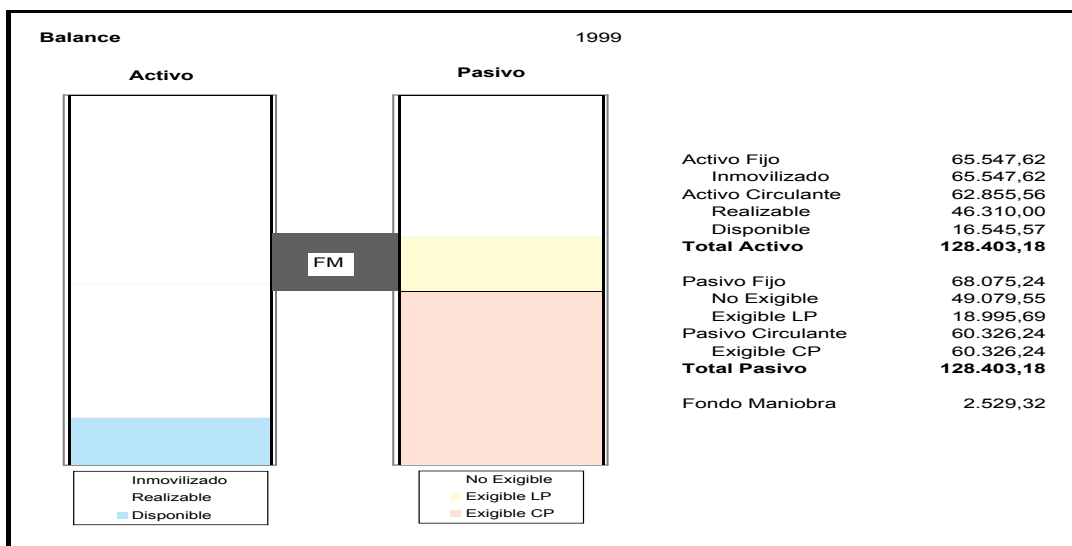
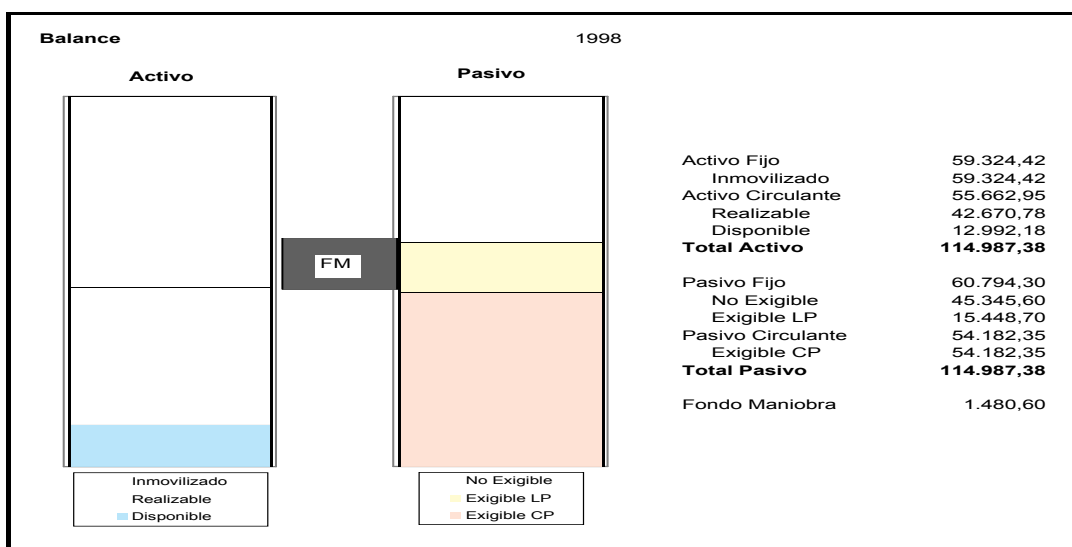

B. Información estructurada por sectores económicos. Agricultura

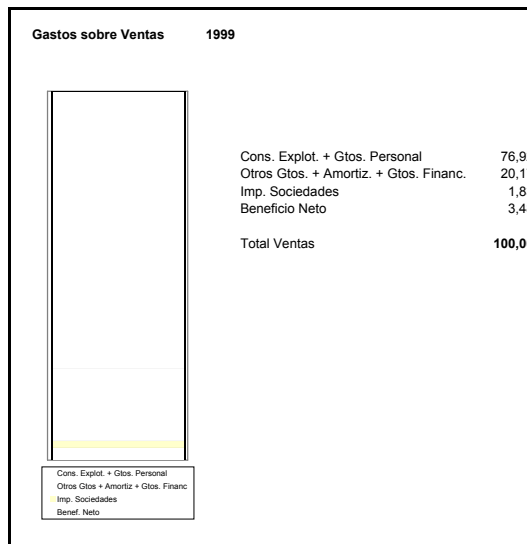
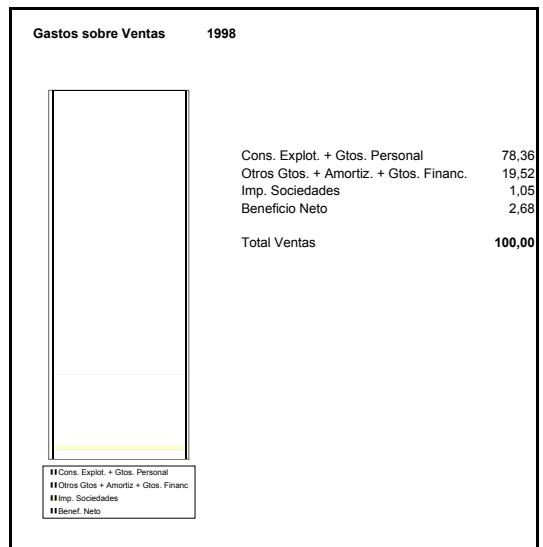
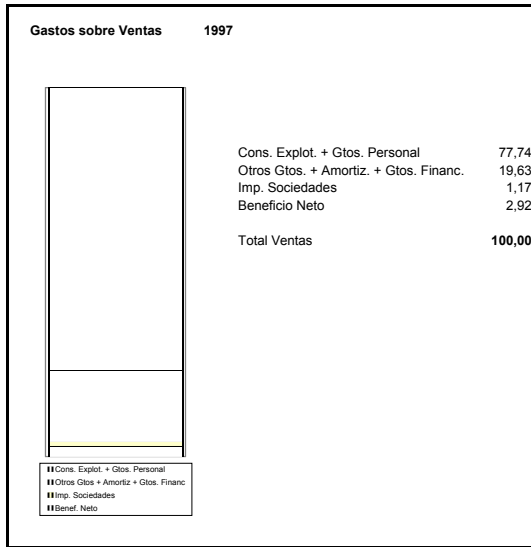

**GASTOS SOBRE VENTAS.**

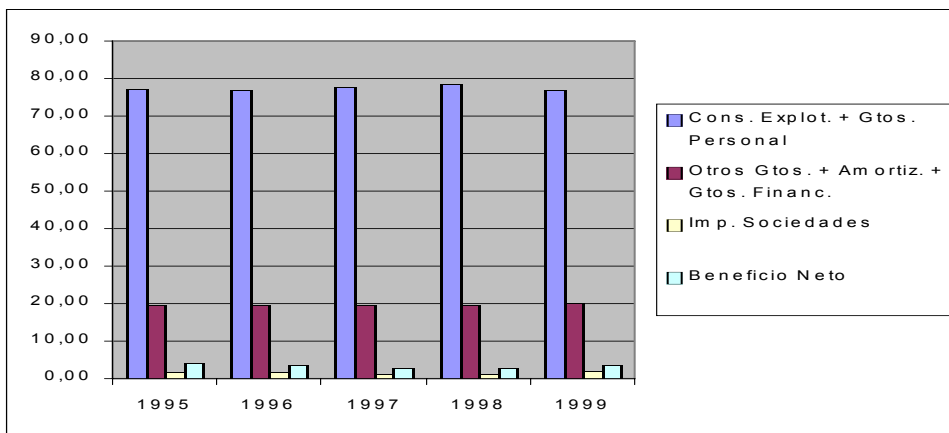

### RATIOS TOTAL EMPRESAS

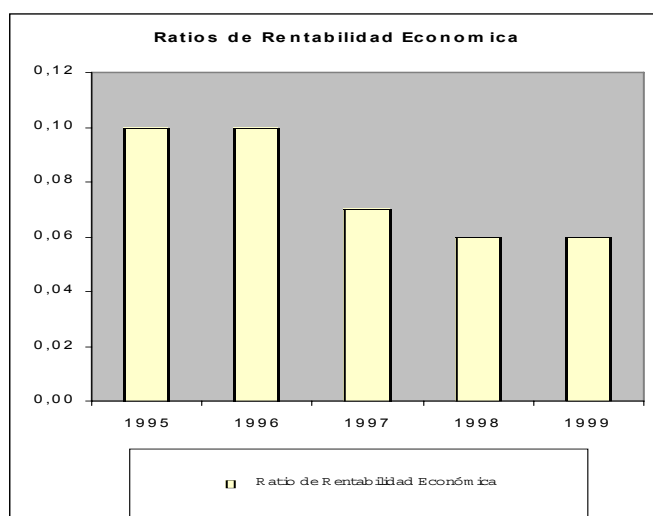
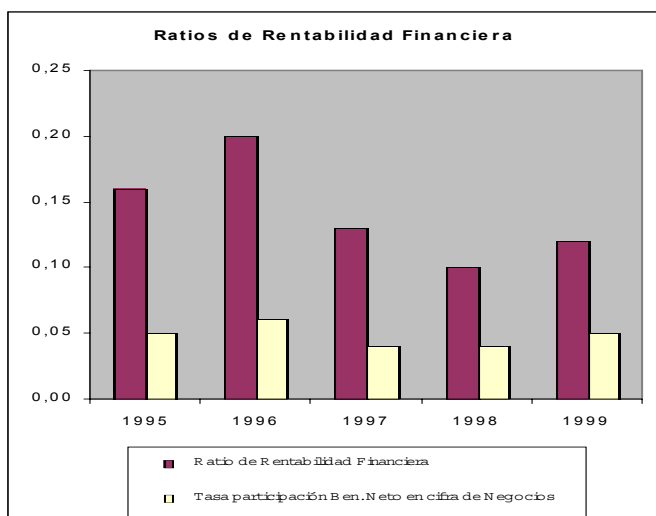
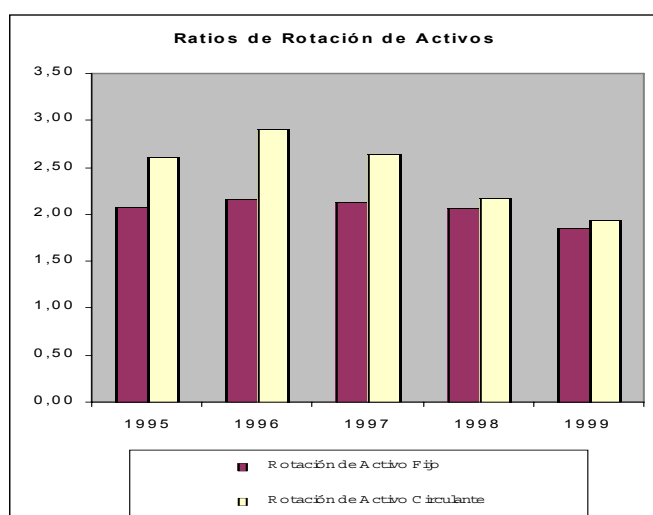
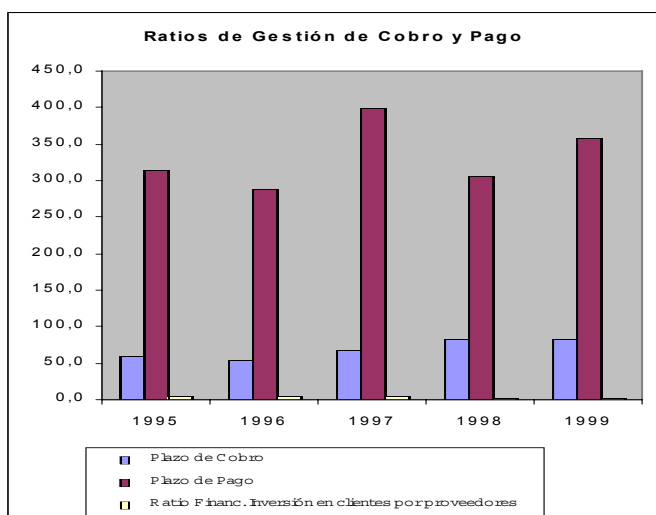
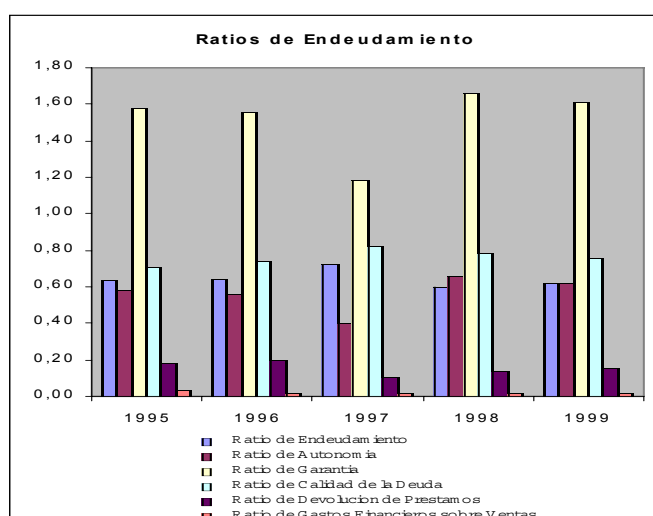
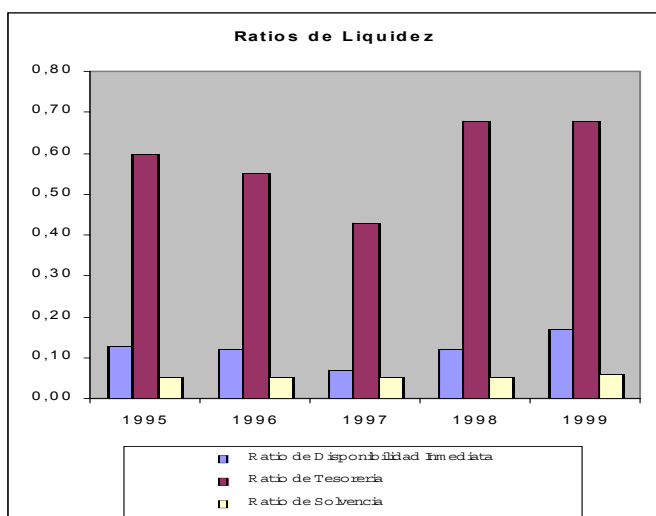





**INDUSTRIA**



1. DATOS IDENTIFICATIVOS: CLASIFICACIÓN POR MUNICIPIO, TAMAÑO Y COMARCA

CLASIFICACIÓN DEL NÚMERO DE EMPRESAS POR MUNICIPIO.

	1995	1996	1997	1998	1999
Abanilla .....	10	11	11	12	12
Abaran .....	23	29	31	31	25
Aguilas .....	25	26	32	31	26
Albudeite .....	0	0	0	0	0
Alcantarilla .....	100	107	116	118	105
Alcázares (Los) .....	11	10	12	10	9
Aledo .....	6	6	5	5	2
Alguazas .....	25	27	29	30	27
Alhama de Murcia .....	57	56	62	66	57
Archena .....	21	21	22	23	21
Beniel .....	26	28	29	30	26
Blanca .....	10	10	12	14	11
Bullas .....	25	25	29	30	24
Calasparra .....	26	28	31	30	27
Campos del Río .....	4	4	5	5	3
Caravaca de la Cruz .....	109	120	129	122	107
Cartagena .....	244	256	269	264	240
Cehegín .....	46	54	59	61	57
Ceutí .....	22	24	26	24	21
Cieza .....	66	73	87	80	59
Fortuna .....	14	16	15	16	14
Fuente-Alamo .....	25	30	32	33	29
Jumilla .....	47	52	53	52	44
Librilla .....	9	9	10	10	9
Lorca .....	176	213	219	223	174
Lorquí .....	36	33	36	37	34
Mazarrón .....	13	17	20	20	19
Molina de Segura .....	176	187	202	200	179
Moratalla .....	20	22	21	23	21
Mula .....	14	18	22	22	20
Murcia .....	910	963	1.024	1.014	913
Ojós .....	0	0	0	0	0
Pliego .....	2	2	1	2	2
Puerto-Lumbreras .....	26	30	32	31	26
Ricote .....	0	0	0	0	0
San Javier .....	30	39	37	39	35
San Pedro del Pinatar .....	24	28	28	28	27
Santomera .....	32	36	37	35	34
Torre-Pacheco .....	56	64	70	71	59
Torres de Cotillas (Las) .....	64	73	80	80	70
Totana .....	73	82	85	86	73
Ulea .....	0	0	0	0	0
Unión (La) .....	21	19	24	20	17
Villanueva del Río Segura .....	0	0	1	1	1
Yecla .....	313	333	356	356	337
<b>TOTAL .....</b>	<b>2.937</b>	<b>3.181</b>	<b>3.401</b>	<b>3.385</b>	<b>2.996</b>

**CLASIFICACIÓN DEL NÚMERO DE EMPRESAS POR TAMAÑO: en base al número de trabajadores**

	1995	1996	1997	1998	1999
Entre 0 y 9 . . . . .	2.426	2.641	2.846	2.889	2.472
Entre 10 y 49 . . . . .	432	469	493	535	556
Entre 50 y 99 . . . . .	66	57	53	59	63
Entre 100 y 249 . . . . .	21	24	24	24	16
Mayor de 250 . . . . .	14	8	9	7	12
<b>TOTAL . . . . .</b>	<b>2.959</b>	<b>3.199</b>	<b>3.425</b>	<b>3.514</b>	<b>3.119</b>

**CLASIFICACIÓN DEL NÚMERO DE EMPRESAS POR TAMAÑO: en base al volumen de negocio**

Millones de pesetas

	1995	1996	1997	1998	1999
Entre 0 y 600 . . . . .	2.770	2.997	3.192	3.265	2.859
Entre 600-2.400 . . . . .	143	154	181	189	208
Mayor de 2.400 . . . . .	46	47	51	58	51
<b>TOTAL . . . . .</b>	<b>2.959</b>	<b>3.198</b>	<b>3.424</b>	<b>3.512</b>	<b>3.118</b>

**CLASIFICACIÓN DEL NÚMERO DE EMPRESAS POR TAMAÑO: en base a la cifra del activo**

Millones de pesetas

	1995	1996	1997	1998	1999
Entre 0 y 600 . . . . .	2.695	2.921	3.107	3.151	2.741
Entre 600-2.400 . . . . .	181	195	227	260	271
Mayor de 2.400 . . . . .	81	82	88	96	100
<b>TOTAL . . . . .</b>	<b>2.957</b>	<b>3.198</b>	<b>3.422</b>	<b>3.507</b>	<b>3.112</b>

**CLASIFICACIÓN DEL NÚMERO DE EMPRESAS POR COMARCAS**

	1995	1996	1997	1998	1999
ALTIPLANO . . . . .	360	385	409	408	381
CARTAGENA . . . . .	424	463	492	485	435
LORCA . . . . .	306	357	373	376	301
MURCIA . . . . .	1.154	1.223	1.306	1.302	1.169
NOROESTE . . . . .	226	249	269	266	236
VEGA DEL SEGURA COMA. ORIENTAL . . . . .	467	504	552	548	474
<b>TOTAL . . . . .</b>	<b>2.937</b>	<b>3.181</b>	<b>3.401</b>	<b>3.385</b>	<b>2.996</b>

## 2. ANÁLISIS ECONÓMICO-FINANCIERO

### INDUSTRIA.

De acuerdo con los datos disponibles, tenemos para el año 1999 un total de 19.111 empresas clasificadas por rama de actividad. Pertenecientes a la "Industria", hay 3.119 el 16,3%, aunque una vez más es preciso recordar que para este año, a la fecha en que se tomaron estos datos faltaba un considerable número de empresas. Aún así, del estudio de las cuentas existentes se desprende una notable mejoría en este sector.

La mayoría de las empresas industriales de la Región se sitúan tanto por número de trabajadores, como por volumen de negocio y por cifra de activo, entre los valores más pequeños de las clasificaciones. El 79% tiene un número de trabajadores inferior a diez. El 92% de estas empresas no supera los 600 millones en su cifra de ventas y el 88% tiene una cifra de activo entre 0 y 300 millones de pesetas.

Por contra, únicamente el 0,4% tiene contratados trabajadores en número superior a 250. El 1,7% supera los 2.400 millones de ventas y el 3% tiene un Activo por encima de los 1.200 millones de pesetas.

En cuanto a su ubicación, el mayor número se concentra en la comarca de Murcia, (39,4%); seguida de la comarca de la Vega del Segura (16%). El tercer puesto lo ocupa la comarca de Cartagena con el 14,6% de las empresas agrupadas dentro del sector de la Industria.

Los municipios que cuentan con un mayor número de empresas industriales son Murcia, 31%; Yecla, 11%; Cartagena, 8% y el cuarto puesto lo ocupan, prácticamente a la par, Lorca y Molina de Segura, con un 6%.

Las ramas de actividad que agrupan un mayor número de empresas son, en primer lugar la "Industria Alimentaria", excluyendo la "preparación y conservación de frutas y hortalizas"; en segundo lugar encontramos la "Fabricación de Muebles" y en tercer lugar los "Materiales de construcción y otros minerales no metálicos".

En este sector entre 1995 y 1999 las inversiones realizadas han crecido un 61%.

La participación del Activo Fijo respecto al total de Activo gana casi diez puntos en el período estudiado. El retraso paralelo sufrido lógicamente en la participación del Activo circulante respecto al Activo total, se ha debido casi en su totalidad al Realizable (-9,2 puntos).

En cuanto a las partidas del "Endeudamiento", se observa un fuerte incremento de los recursos a largo plazo en el quinquenio estudiado y una minoración de aquellos con un plazo de exigibilidad más próximo. La tasa de variación de los primeros es de un 98% y de un 28% para los acreedores a corto plazo.

El Fondo de Maniobra ha sido objeto de un notable incremento, pasando de 50.752 millones de pesetas en 1995, a 88.620 millones de pesetas en 1999; hecho que refleja la mejora producida en la estructura financiera del Sector. El grado de autonomía financiera ha aumentado y consecuentemente la dependencia financiera ha disminuído.

La proporción de Gastos/Ventas, ha disminuído en 3 puntos para los consumos de explotación y gastos de personal, de principio a final del período; manteniéndose estable para el grupo formado por el resto de gastos, donde los gastos financieros disminuyen y aumentan la dotación para amortización del inmovilizado; incrementando en consecuencia el Cash-Flow, cuya tasa de variación para el período es del 93,7%.

Al haber aumentado las márgenes, también lo ha hecho el beneficio neto que pasa de un 1,78% en relación a las ventas en 1995 a un 4,09% para 1999.

## B. Información estructurada por sectores económicos. Industria

El Valor Añadido Bruto pasa de 144.828 millones de pesetas en 1995, a 213.998 en 1999, lo que supone una variación del 48% y representa el 35,93% sobre el total generado por el conjunto de empresas regionales.

El análisis de los resultados que nos aportan los ratios, se desprende que aunque la liquidez inmediata, aparentemente, parece algo escasa, se compensa sobradamente por la enorme diferencia existente entre los plazos de cobro y de pago. Además todos los datos de endeudamiento son correctos y han ido mejorando en el período.

Si atendemos a los ratios de rentabilidad, también presentan unos resultados bastante aceptables. Únicamente se debe hacer notar como hecho negativo, la minoración acontecida en los valores de rotación de los activos. Estas disminuciones son inferiores si nos centramos sólo en el grupo de empresas que obtienen beneficio.

Para ratificar la mejoría experimentada en la gestión del sector, añadiremos que los resultados de explotación han crecido en el período en un 83,4% y los resultados netos en un 196,7%.

### CUADRO 2.1. BALANCE. ACTIVO

Millones de pesetas

	1995		1996			1997			1998 <sup>(1)</sup>			1999 <sup>(1)</sup>		
	Valor	%(s/T)	Valor	%(s/T)	%V.A.	Valor	%(s/T)	%V.A.	Valor	%(s/T)	%V.A.	Valor	%(s/T)	%V.A.
ACTIVO FIJO	202.547	39,4	246.917	42,6	21,9	315.660	45,0	27,8	374.450	47,4	18,6	404.975	49,0	8,2
Inmovilizado	202.547	39,4	246.917	42,6	21,9	315.660	45,0	27,8	374.450	47,4	18,6	404.975	49,0	8,2
Inmovilizado inmaterial	14.231	2,8	14.717	2,5	3,4	15.699	2,2	6,7	19.885	2,5	26,7	18.622	2,3	-6,4
Inmovilizado material	151.116	29,4	195.710	33,8	29,5	257.353	36,7	31,5	312.291	39,5	21,3	338.894	41,0	8,5
Inmovilizado financiero	29.600	5,8	30.396	5,2	2,7	37.410	5,3	23,1	36.848	4,7	-1,5	41.592	5,0	12,9
No realizable	7.600	1,5	6.094	1,1	-19,8	5.197	0,7	-14,7	5.426	0,7	4,4	5.868	0,7	8,2
Gastos de establecimiento	3.378	0,7	2.700	0,5	-20,1	2.237	0,3	-17,1	2.741	0,3	22,5	3.374	0,4	23,1
Gastos a distribuir en varios ejercicios	4.222	0,8	3.394	0,6	-19,6	2.960	0,4	-12,8	2.684	0,3	-9,3	2.494	0,3	-7,1
ACTIVO CIRCULANTE	311.368	60,6	332.925	57,4	6,9	385.190	55,0	15,7	415.610	52,6	7,9	422.263	51,0	1,6
Realizable	269.693	52,5	291.500	50,3	8,1	330.092	47,1	13,2	356.182	45,1	7,9	358.082	43,3	0,5
Existencias	113.872	22,2	117.733	20,3	3,4	125.043	17,8	6,2	135.678	17,2	8,5	133.896	16,2	-1,3
Deudores	155.770	30,3	173.782	30,0	11,6	205.029	29,3	18,0	219.837	27,8	7,2	220.491	26,7	0,3
Accionistas por desembolsos exigidos	51	0,0	-15	0,0	-130,0	20	0,0	-227,1	668	0,1	3.323,1	3.696	0,4	453,2
Disponible	41.675	8,1	41.424	7,1	-0,6	55.098	7,9	33,0	59.428	7,5	7,9	64.181	7,8	8,0
Inversiones financieras temporales	17.613	3,4	12.312	2,1	-30,1	17.009	2,4	38,1	17.701	2,2	4,1	21.623	2,6	22,2
Tesorería	23.407	4,6	28.239	4,9	20,6	37.265	5,3	32,0	40.606	5,1	9,0	41.824	5,1	3,0
Ajustes por periodificación	655	0,1	873	0,2	33,2	824	0,1	-5,7	1.121	0,1	36,1	734	0,1	-34,5
TOTAL ACTIVO	513.915	100,0	579.841	100,0	12,8	700.850	100,0	20,9	790.061	100,0	12,7	827.239	100,0	4,7

(1) Datos provisionales.

**CUADRO 2.1. BALANCE. PASIVO**

Millones de pesetas

	1995			1996			1997			1998 <sup>(1)</sup>			1999 <sup>(1)</sup>		
	Valor	%(s/T)	Valor	%(s/T)	%V.A.	Valor	%(s/T)	%V.A.	Valor	%(s/T)	%V.A.	Valor	%(s/T)	%V.A.	
PASIVO FIJO	253.311	49,3	293.918	50,7	16,0	386.771	55,2	31,6	454.058	57,5	17,4	491.126	59,4	8,2	
Recursos propios	159.319	31,0	187.631	32,4	17,8	225.133	32,1	20,0	249.329	31,6	10,7	283.837	34,3	13,8	
Capital suscrito	83.235	16,2	88.560	15,3	6,4	101.071	14,4	14,1	105.825	13,4	4,7	124.568	15,1	17,7	
Prima de emisión	4.648	0,9	4.445	0,8	-4,4	5.590	0,8	25,8	5.755	0,7	3,0	7.777	0,9	35,1	
Reserva revalorización	840	0,2	3.689	0,6	339,3	4.996	0,7	35,5	4.779	0,6	-4,4	4.621	0,6	-3,3	
Otras reservas	84.140	16,4	97.057	16,7	15,4	112.385	16,0	15,8	121.543	15,4	8,1	130.141	15,7	7,1	
Resultados ejerc. anter.	-24.976	-4,9	-23.634	-4,1	-5,4	-21.970	-3,1	-7,0	-14.525	-1,8	-33,9	-12.101	-1,5	-16,7	
Pérdidas y Ganancias	11.700	2,3	17.739	3,1	51,6	24.226	3,5	36,6	26.492	3,4	9,4	29.550	3,6	11,5	
Divid. a cta. entreg. en ejerc.	-267	-0,1	-224	0,0	-16,1	-518	-0,1	131,0	-539	-0,1	4,1	-657	-0,1	21,8	
Acciones propias para reducción de capital	0	0,0	0	0,0	0,0	-647	-0,1	0,0	0	0,0	-100,0	-62	0,0	0,0	
Ingresos a distribuir en v. ejercicios	15.787	3,1	22.430	3,9	42,1	39.566	5,6	76,4	55.623	7,0	40,6	57.495	7,0	3,4	
(-) Acción por desemb. no exig.	601	0,1	890	0,2	48,1	2.036	0,3	128,7	662	0,1	-67,5	5.763	0,7	770,8	
(-) Acciones propias	349	0,1	377	0,1	8,0	632	0,1	67,6	529	0,1	-16,4	1.132	0,1	114,1	
(-) Ac. propias corto plazo	69	0,0	16	0,0	-77,6	27	0,0	76,3	36	0,0	30,4	210	0,0	486,8	
Recursos Ajenos a L.P.	79.225	15,4	85.139	14,7	7,5	124.767	17,8	46,5	150.333	19,0	20,5	156.898	19,0	4,4	
Prov. para riesgos y gastos	2.105	0,4	2.416	0,4	14,8	2.608	0,4	7,9	2.246	0,3	-13,9	2.944	0,4	31,1	
Acreedores a L. P.	77.120	15,0	82.723	14,3	7,3	122.160	17,4	47,7	148.087	18,7	21,2	153.954	18,6	4,0	
PASIVO CIRCULANTE	260.616	50,7	285.889	49,3	9,7	314.061	44,8	9,9	335.969	42,5	7,0	333.644	40,3	-0,7	
Recursos Ajenos a C.P.	260.616	50,7	285.889	49,3	9,7	314.061	44,8	9,9	335.969	42,5	7,0	333.644	40,3	-0,7	
Acreedores a C.P.	260.616	50,7	285.889	49,3	9,7	314.061	44,8	9,9	335.969	42,5	7,0	333.644	40,3	-0,7	
TOTAL PASIVO	513.915	100,0	579.841	100,0	12,8	700.850	100,0	20,9	790.061	100,0	12,7	827.239	100,0	4,7	

(1) Datos provisionales.

**CUADRO 2.2. CUENTA DE PÉRDIDAS Y GANANCIAS**

Millones de pesetas

	1995		1996			1997			1998 <sup>(1)</sup>			1999 <sup>(1)</sup>		
	Valor	%(s/T)	Valor	%(s/T)	%V.A.	Valor	%(s/T)	%V.A.	Valor	%(s/T)	%V.A.	Valor	%(s/T)	%V.A.
Ingresos de explotación . . . . .	650.326	100,0	687.670	100,0	5,7	781.621	100,0	13,7	845.058	100,0	8,1	841.727	100,0	-0,4
Importe neto de la cifra de negocios . . . . .	623.552	95,9	664.924	96,7	6,6	755.594	96,7	13,6	819.451	97,0	8,5	815.233	96,9	-0,5
Otros ingresos de la explota- ción . . . . .	26.774	4,1	22.747	3,3	-15,0	26.027	3,3	14,4	25.608	3,0	-1,6	26.495	3,1	3,5
(-) Consumos de explotación . . . . .	409.058	62,9	428.517	62,3	4,8	487.558	62,4	13,8	522.789	61,9	7,2	497.317	59,1	-4,9
(-) Gastos de personal . . . . .	96.394	14,8	102.867	15,0	6,7	112.980	14,5	9,8	126.948	15,0	12,4	131.650	15,6	3,7
(-) Dotación para amortización inmovilizado . . . . .	19.566	3,0	21.280	3,1	8,8	24.187	3,1	13,7	26.928	3,2	11,3	28.143	3,3	4,5
(-) Variación provisiones de tráfico y pérdidas incobrables . . . . .	3.269	0,5	3.449	0,5	5,5	3.444	0,4	-0,1	2.493	0,3	-27,6	2.786	0,3	11,8
(-) Otros gastos de explotación . . . . .	88.060	13,5	94.138	13,7	6,9	105.883	13,5	12,5	114.997	13,6	8,6	123.877	14,7	7,7
<b>RESULTADOS DE EXPLORACIÓN . . . . .</b>	<b>33.978</b>	<b>5,2</b>	<b>37.419</b>	<b>5,4</b>	<b>10,1</b>	<b>48.151</b>	<b>6,2</b>	<b>28,7</b>	<b>50.904</b>	<b>6,0</b>	<b>5,7</b>	<b>62.347</b>	<b>7,4</b>	<b>22,5</b>
Ingresos financieros . . . . .	4.216	0,6	4.742	0,7	12,5	6.372	0,8	34,4	6.501	0,8	2,0	3.977	0,5	-38,8
Diferencias positivas de cam- bio . . . . .	1.185	0,2	1.858	0,3	56,8	1.576	0,2	-15,2	1.105	0,1	-29,9	946	0,1	-14,3
(-) Gastos financieros y asimila- dos . . . . .	23.132	3,6	22.429	3,3	-3,0	22.469	2,9	0,2	22.042	2,6	-1,9	20.375	2,4	-7,6
(-) Diferencias negativas de cambio . . . . .	1.616	0,2	814	0,1	-49,6	2.096	0,3	157,6	889	0,1	-57,6	811	0,1	-8,8
(-) Variación provisiones de inversiones financieras . . . . .	126	0,0	150	0,0	19,3	51	0,0	-65,7	248	0,0	382,7	774	0,1	212,1
<b>RESULTADOS FINANCIEROS</b>	<b>-19.473</b>	<b>-3,0</b>	<b>-16.793</b>	<b>-2,4</b>	<b>-13,8</b>	<b>-16.670</b>	<b>-2,1</b>	<b>-0,7</b>	<b>-15.573</b>	<b>-1,8</b>	<b>-6,6</b>	<b>-17.038</b>	<b>-2,0</b>	<b>9,4</b>
Ben.enaj.inmov.inmat., mat. y cartera control . . . . .	1.777	0,3	1.679	0,2	-5,5	1.297	0,2	-22,7	1.714	0,2	32,1	1.765	0,2	3,0
Ben.Oprc. acciones/obliga- ciones propias . . . . .	23	0,0	22	0,0	-5,7	61	0,0	177,7	49	0,0	-19,9	16	0,0	-66,5
Suv. capital transferidas rdo. Ejercicio . . . . .	1.382	0,2	1.523	0,2	10,2	2.057	0,3	35,1	2.308	0,3	12,2	2.473	0,3	7,1
Ingresos extraordinarios . . . . .	2.326	0,4	3.269	0,5	40,6	2.872	0,4	-12,1	3.815	0,5	32,8	2.401	0,3	-37,1
Ingresos y Beneficios otros ejercicios. . . . .	1.425	0,2	593	0,1	-58,4	877	0,1	47,7	726	0,1	-17,2	523	0,1	-28,0
(-) Variación prov. inmovilizado . . . . .	198	0,0	-431	-0,1	-317,6	-107	0,0	-75,1	109	0,0	-201,6	-97	0,0	-189,2
(-) Perd.inmov.inmat., y cartera control . . . . .	616	0,1	822	0,1	33,4	817	0,1	-0,6	893	0,1	9,3	856	0,1	-4,2
(-) Perd.opr.obligaciones/accio- nes propias . . . . .	10	0,0	13	0,0	35,1	10	0,0	-27,3	48	0,0	406,5	20	0,0	-59,6
(-) Gastos extraordinarios . . . . .	1.002	0,2	746	0,1	-25,6	1.360	0,2	82,4	1.693	0,2	24,4	1.688	0,2	-0,3
(-) Gastos y pérdidas de otros ejercicios . . . . .	723	0,1	834	0,1	15,4	907	0,1	8,7	1.380	0,2	52,2	966	0,1	-30,0
<b>RESULTADOS EXTRAORDI- NARIOS . . . . .</b>	<b>4.385</b>	<b>0,7</b>	<b>5.102</b>	<b>0,7</b>	<b>16,4</b>	<b>4.178</b>	<b>0,5</b>	<b>-18,1</b>	<b>4.487</b>	<b>0,5</b>	<b>7,4</b>	<b>3.746</b>	<b>0,4</b>	<b>-16,5</b>
<b>RESULTADO ANTES DE IMPUESTOS . . . . .</b>	<b>18.890</b>	<b>2,9</b>	<b>25.728</b>	<b>3,7</b>	<b>36,2</b>	<b>35.658</b>	<b>4,6</b>	<b>38,6</b>	<b>39.818</b>	<b>4,7</b>	<b>11,7</b>	<b>49.055</b>	<b>5,8</b>	<b>23,2</b>
(-) Impuesto sobre Sociedades . . . . .	7.192	1,1	7.929	1,2	10,2	10.551	1,3	33,1	13.148	1,6	24,6	14.579	1,7	10,9
(-) Otros Impuestos . . . . .	100	0,0	35	0,0	-65,0	140	0,0	300,9	154	0,0	10,5	56	0,0	-63,8
<b>RESULTADO DEL EJERCICIO</b>	<b>11.599</b>	<b>1,8</b>	<b>17.765</b>	<b>2,6</b>	<b>53,2</b>	<b>24.967</b>	<b>3,2</b>	<b>40,5</b>	<b>26.517</b>	<b>3,1</b>	<b>6,2</b>	<b>34.421</b>	<b>4,1</b>	<b>29,8</b>

(1) Datos provisionales.



B. Información estructurada por sectores económicos. Industria

CUADRO 2.3. ESTADO DE VALOR AÑADIDO

Millones de pesetas

	1995			1996			1997			1998 <sup>(1)</sup>			1999 <sup>(1)</sup>		
	Valor	%(s/T)		Valor	%(s/T)	%V.A.	Valor	%(s/T)	%V.A.	Valor	%(s/T)	%V.A.	Valor	%(s/T)	%V.A.
INGRESOS DE EXPLOTACIÓN	650.326	100,0		687.670	100,0	6,4	781.621	100,0	13,8	845.058	100,0	7,8	841.727	100,0	-0,3
Importe neto de la cifra de negocio	623.552	95,9		664.924	96,7	6,6	755.594	96,7	13,6	819.451	97,0	8,5	815.233	96,9	-0,5
Otros ingresos de explotación	26.774	4,1		22.747	3,3	-1,4	26.027	3,3	19,8	25.608	3,0	-16,0	26.495	3,1	9,5
(-) CONSUMOS INTERMEDIOS															
(Incluidos tributos)	497.118	76,4		522.655	76,0	5,1	593.441	75,9	13,5	637.786	75,5	7,5	621.194	73,8	-2,6
Consumos de explotación	409.058	62,9		428.517	62,3	4,8	487.558	62,4	13,8	522.789	61,9	7,2	497.317	59,1	-4,9
Otros gastos de explotación	88.060	13,5		94.138	13,7	6,9	105.883	13,5	12,5	114.997	13,6	8,6	123.877	14,7	7,7
VALOR AÑADIDO BRUTO C.F.	144.828	22,3		160.399	23,3	10,8	183.865	23,5	14,6	199.893	23,7	8,7	213.998	25,4	7,1

(1) Datos provisionales.

CUADRO 2.4. CAPACIDAD DE AUTOFINANCIACIÓN

Millones de pesetas

	1995			1996			1997			1998 <sup>(1)</sup>			1999 <sup>(1)</sup>		
	Valor	%(s/T)		Valor	%(s/T)	%V.A.	Valor	%(s/T)	%V.A.	Valor	%(s/T)	%V.A.	Valor	%(s/T)	%V.A.
Resultado del ejercicio	11.599	36,8		17.765	45,8	53,2	24.967	50,9	40,5	26.517	49,3	6,2	34.421	54,4	29,8
(-) Resultados extraordinarios	4.385	13,9		5.102	13,2	16,4	4.178	8,5	-18,1	4.487	8,3	7,4	3.746	5,9	-16,5
(-) Beneficio distribuido a accionistas	1.210	3,8		1.157	3,0	-4,4	1.948	4,0	68,4	1.742	3,2	-10,6	2.055	3,2	18,0
(-) Beneficio distribuido a fondos propios	10.116	32,1		16.540	42,7	63,5	22.183	45,2	34,1	178.028	330,9	702,5	27.357	43,3	-84,6
(+) Dotación para amortización inmovilizado	19.566	62,1		21.280	54,9	8,8	24.187	49,3	13,7	26.928	50,1	11,3	28.143	44,5	4,5
(+) Variación prov.invers. financieras	126	0,4		150	0,4	19,3	51	0,1	-65,7	248	0,5	382,7	774	1,2	212,1
(=) RECURSOS GENERADOS (CASH-FLOW)	15.579	49,5		16.395	42,3	5,2	20.896	42,6	27,5	-130.566	-242,7	-724,8	30.180	47,7	-123,1
(+) Resultados extraordinarios	4.385	13,9		5.102	13,2	16,4	4.178	8,5	-18,1	4.487	8,3	7,4	3.746	5,9	-16,5
(+) Variación prov. inmovilizado inmater.	198	0,6		-431	-1,1	-317,6	-107	-0,2	-75,1	109	0,2	-201,6	-97	-0,2	-189,2
(=) AUTOFINANCIACIÓN BRUTA GLOBAL	20.162	64,0		21.066	54,3	4,5	24.967	50,9	18,5	-125.969	-234,1	-604,5	33.829	53,5	-126,9
(+) Beneficio distribuido a accionistas	1.210	3,8		1.157	3,0	-4,4	1.948	4,0	68,4	1.742	3,2	-10,6	2.055	3,2	18,0
(+) Beneficio distribuido a fondos propios	10.116	32,1		16.540	42,7	63,5	22.183	45,2	34,1	178.028	330,9	702,5	27.357	43,3	-84,6
(=) CAPACIDAD DE AUTOFINANCIACIÓN	31.488	100,0		38.763	100,0	23,1	49.099	100,0	26,7	53.801	100,0	9,6	63.240	100,0	17,5

(1) Datos provisionales.

CUADRO 2.5. ANÁLISIS FACTOR TRABAJO

	1995			1996			1997			1998 <sup>(1)</sup>			1999 <sup>(1)</sup>		
	Valor	%(s/T)		Valor	%(s/T)	%V.A.	Valor	%(s/T)	%V.A.	Valor	%(s/T)	%V.A.	Valor	%(s/T)	%V.A.
<b>NÚMERO DE TRABAJADORES</b>															
Número de trabajadores clasificados .....															
	25.625	100,0		25.263	100,0	-1,4	26.884	100,0	6,4	27.348	100,0	1,7	27.464	100,0	0,4
Fijos .....	12.594	49,1		13.076	51,8	3,8	13.532	50,3	3,5	14.296	52,3	5,6	14.847	54,1	3,9
No fijos .....	13.031	50,9		12.187	48,2	-6,5	13.352	49,7	9,6	13.052	47,7	-2,2	12.617	45,9	-3,3
<b>COSTES DEL FACTOR TRABAJO (millones pts.)</b>															
<b>GASTOS DE PERSONAL .....</b>															
	96.394	100,0		102.867	100,0	6,7	112.980	100,0	9,8	126.948	100,0	12,4	131.650	100,0	3,7
Sueldos y salarios .....	74.643	77,4		79.875	77,6	7,0	88.031	77,9	10,2	99.325	78,2	12,8	102.970	78,2	3,7
Cargas sociales .....	21.751	22,6		22.992	22,4	5,7	24.948	22,1	8,5	27.623	21,8	10,7	28.680	21,8	3,8
<b>COSTE MEDIO DEL PERSONAL (miles pts.) .....</b>															
	3.762	100,0		4.072	100,0	8,2	4.202	100,0	3,2	4.642	100,0	10,5	4.794	100,0	3,3
Sueldos y salarios por trabajador .....	2.913	77,4		3.162	77,6	8,5	3.274	77,9	3,6	3.632	78,2	10,9	3.749	78,2	3,2
Cargas sociales por trabajador .....	849	22,6		910	22,4	7,2	928	22,1	2,0	1.010	21,8	8,8	1.044	21,8	3,4

(1) Datos provisionales.

INGRESOS DE EXPLOTACIÓN, CONSUMOS INTERMEDIOS Y VABcf.  
Tasas de crecimiento (%)

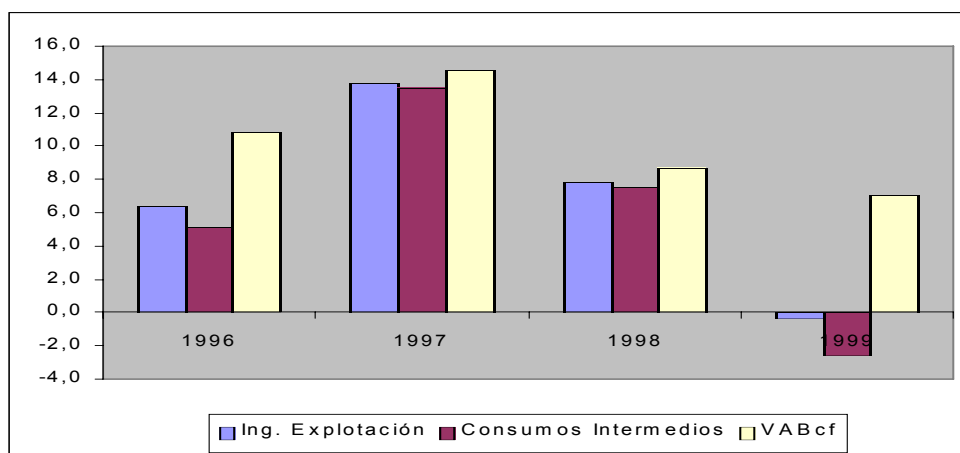

B. Información estructurada por sectores económicos. Industria

**RATIOS TOTAL EMPRESAS**

	1995	1996	1997	1998	1999
<b>RATIOS FINANCIEROS</b>					
<b>Ratios de Liquidez</b>					
Ratio de Disponibilidad Inmediata . . . . .	0,09	0,10	0,12	0,12	0,13
Ratio de Tesorería . . . . .	0,76	0,75	0,83	0,83	0,85
Ratio de Solvencia . . . . .	0,07	0,04	0,05	0,05	0,06
<b>Ratios de Endeudamiento</b>					
Ratio de Endeudamiento . . . . .	0,65	0,63	0,62	0,61	0,59
Ratio de Autonomía . . . . .	0,52	0,58	0,61	0,63	0,70
Ratio de Garantía . . . . .	1,51	1,56	1,60	1,62	1,69
Ratio de Calidad de la Deuda . . . . .	0,77	0,78	0,72	0,69	0,68
Ratio de Devolución de Prestamos . . . . .	0,14	0,14	0,15	0,15	0,17
Ratio de Gastos Financieros sobre Ventas . . . . .	0,04	0,03	0,03	0,03	0,02
<b>Ratios de Gestión de Cobro y Pago</b>					
Plazo de Cobro . . . . .	91,16	95,40	99,04	97,92	98,31
Plazo de Pago . . . . .	301,63	315,58	328,62	340,61	359,26
Ratio Financ. Inversión en clientes por proveedores . . . . .	2,17	2,12	2,13	2,20	2,22
<b>RATIOS DE EFICIENCIA</b>					
<b>Ratios de Rotación de Activos</b>					
Rotación de Activo Fijo . . . . .	3,14	2,73	2,41	2,20	2,03
Rotación de Activo Circulante . . . . .	2,00	2,00	1,96	1,97	1,93
<b>RATIOS DE RENTABILIDAD</b>					
<b>Ratios de Rentabilidad Financiera</b>					
Ratio de Rentabilidad Financiera . . . . .	0,11	0,11	0,11	0,10	0,12
Tasa participación Ben. Neto en cifra de Negocios . . . . .	0,03	0,03	0,04	0,04	0,05
<b>Ratios de Rentabilidad Económica</b>					
Ratio de Rentabilidad Económica . . . . .	0,08	0,08	0,07	0,07	0,07

NOTA: Para el cálculo de los ratios se han utilizado sólo aquellas empresas de las que disponemos balance y cuenta de pérdidas y ganancias.

**RATIOS TOTAL EMPRESAS CON BENEFICIO**

	1995	1996	1997	1998	1999
<b>RATIOS FINANCIEROS</b>					
<b>Ratios de Liquidez</b>					
Ratio de Disponibilidad Inmediata . . . . .	0,10	0,10	0,12	0,13	0,13
Ratio de Tesorería . . . . .	0,78	0,78	0,87	0,88	0,86
Ratio de Solvencia . . . . .	0,05	0,05	0,06	0,05	0,05
<b>Ratios de Endeudamiento</b>					
Ratio de Endeudamiento . . . . .	0,64	0,61	0,60	0,59	0,60
Ratio de Autonomía . . . . .	0,56	0,64	0,67	0,68	0,67
Ratio de Garantía . . . . .	1,55	1,62	1,66	1,67	1,67
Ratio de Calidad de la Deuda . . . . .	0,83	0,77	0,72	0,68	0,80
Ratio de Devolución de Prestamos . . . . .	0,17	0,16	0,16	0,17	0,22
Ratio de Gastos Financieros sobre Ventas . . . . .	0,03	0,03	0,03	0,03	0,02
<b>Ratios de Gestión de Cobro y Pago</b>					
Plazo de Cobro . . . . .	88,76	93,05	97,65	97,14	93,17
Plazo de Pago . . . . .	265,17	297,74	310,53	324,73	285,90
Ratio Financ. Inversión en clientes por proveedores . . . . .	1,94	2,05	2,04	2,09	1,87
<b>RATIOS DE EFICIENCIA</b>					
<b>Ratios de Rotación de Activos</b>					
Rotación de Activo Fijo . . . . .	4,05	2,72	2,47	2,26	3,22
Rotación de Activo Circulante . . . . .	2,07	2,07	2,01	2,03	2,07
<b>RATIOS DE RENTABILIDAD</b>					
<b>Ratios de Rentabilidad Financiera</b>					
Ratio de Rentabilidad Financiera . . . . .	0,14	0,11	0,11	0,11	0,16
Tasa participación Ben. Neto en cifra de Negocios . . . . .	0,04	0,04	0,04	0,04	0,05
<b>Ratios de Rentabilidad Económica</b>					
Ratio de Rentabilidad Económica . . . . .	0,10	0,08	0,08	0,07	0,09

NOTA: Para el cálculo de los ratios se han utilizado sólo aquellas empresas de las que disponemos balance y cuenta de pérdidas y ganancias.

### EVOLUCIÓN DE LA INVERSIÓN.

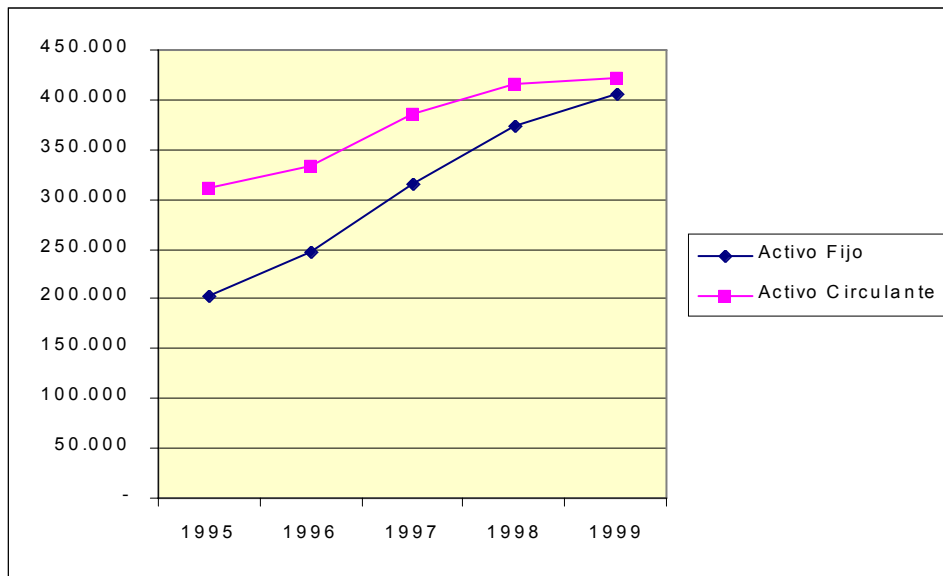

### EVOLUCIÓN PASIVO DIFERENCIANDO ENTRE NO EXIGIBLE Y EXIGIBLE.

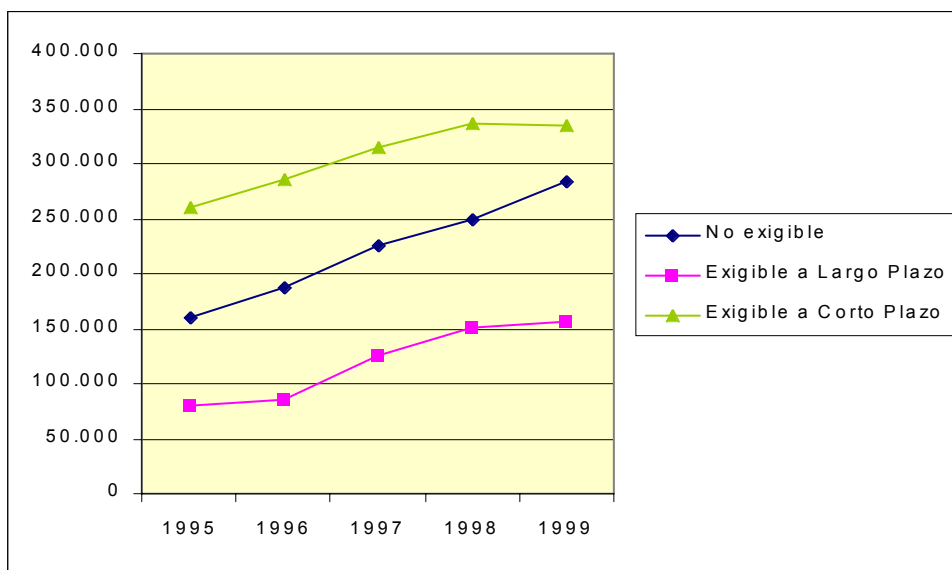

B. Información estructurada por sectores económicos. Industria

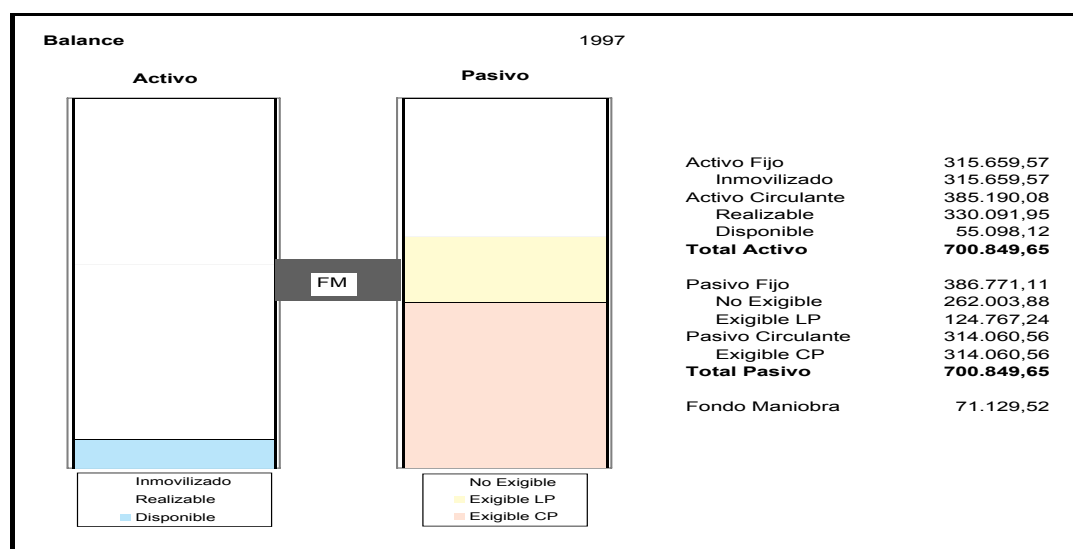
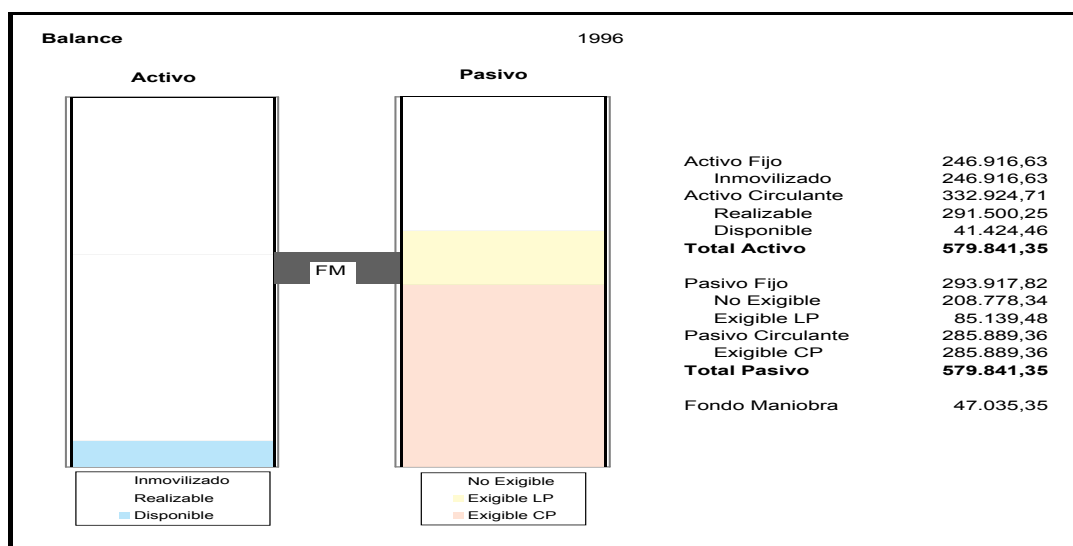
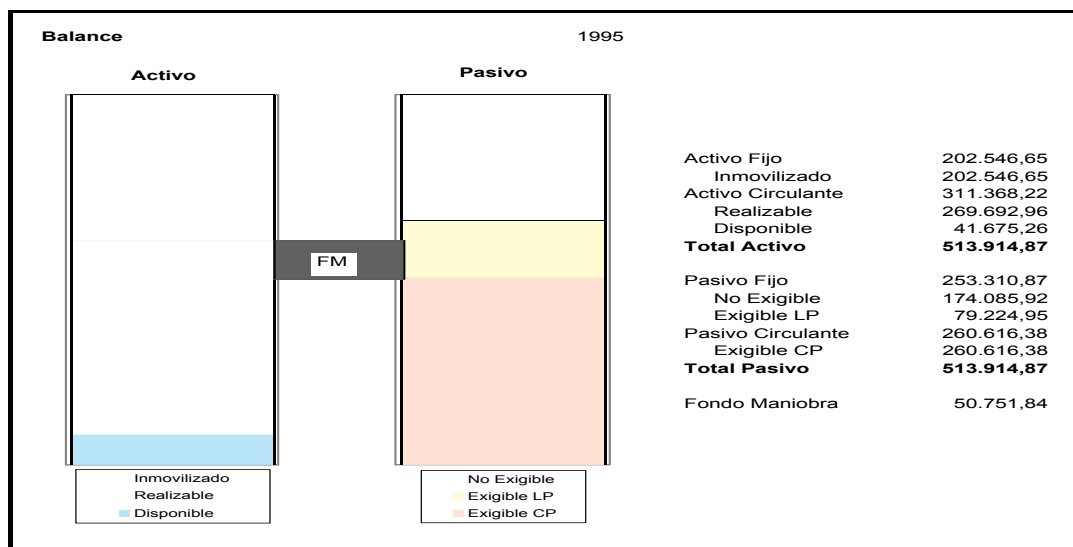

B. Información estructurada por sectores económicos. Industria

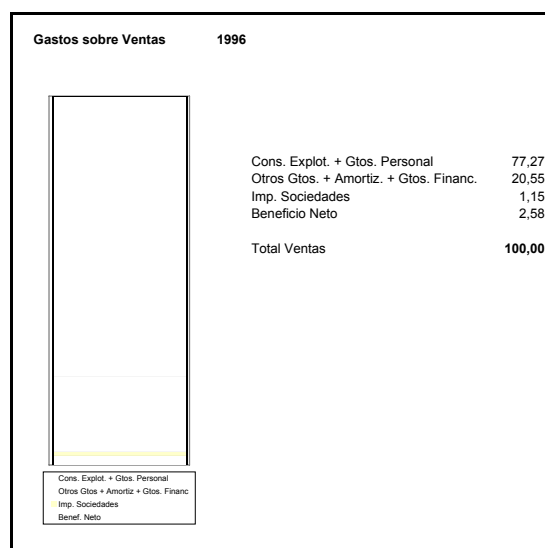
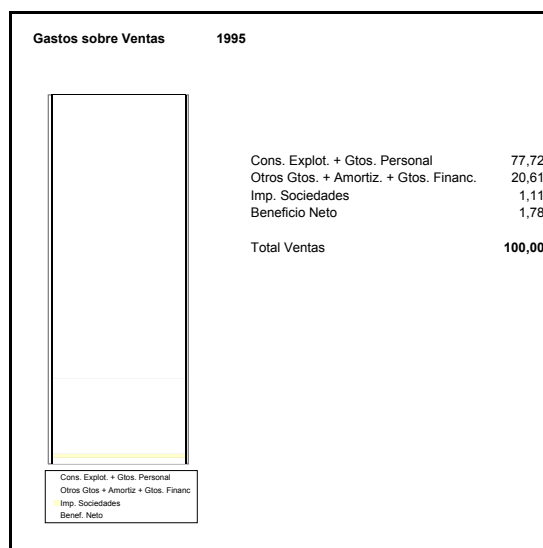
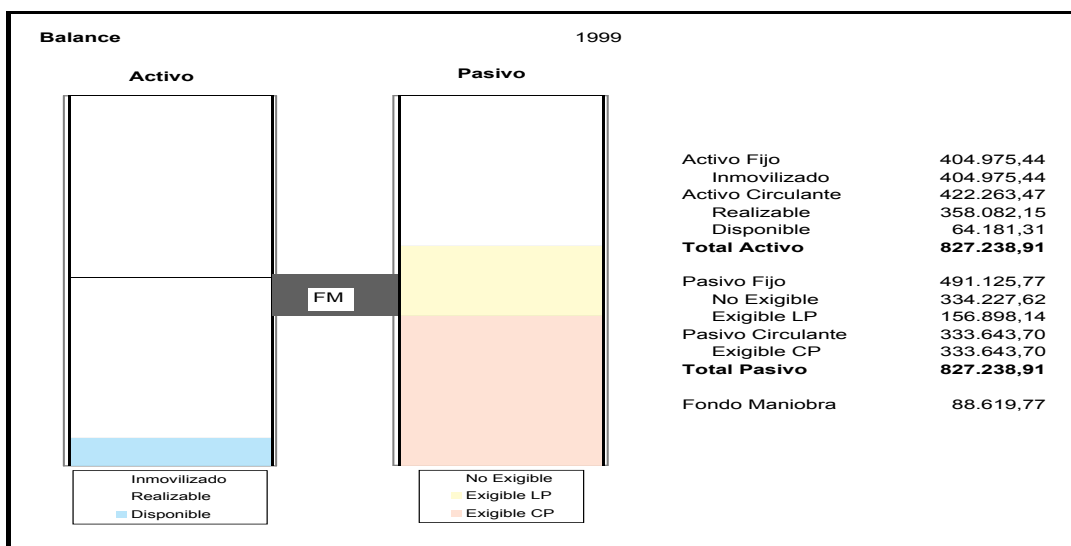
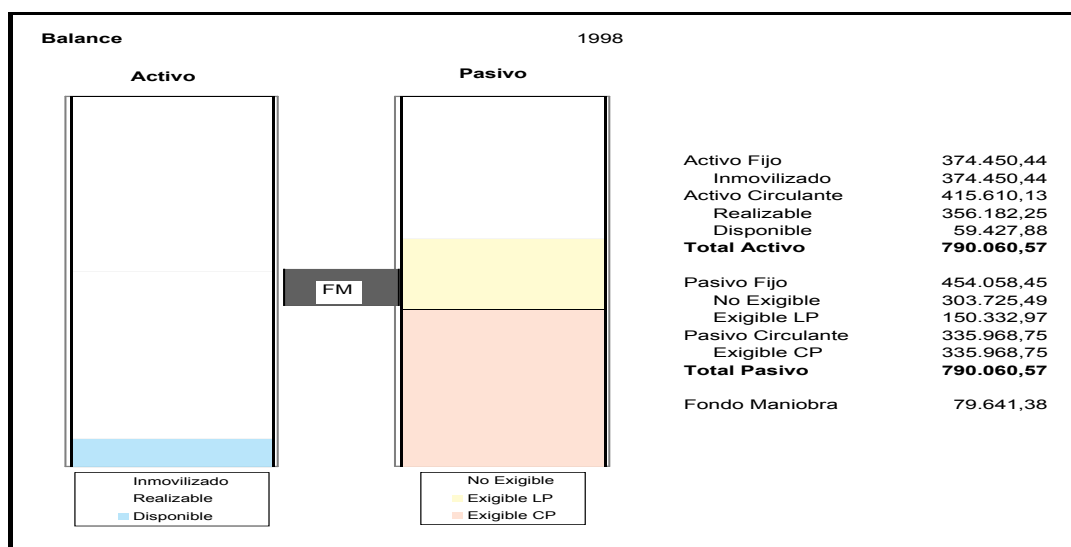

B. Información estructurada por sectores económicos. Industria

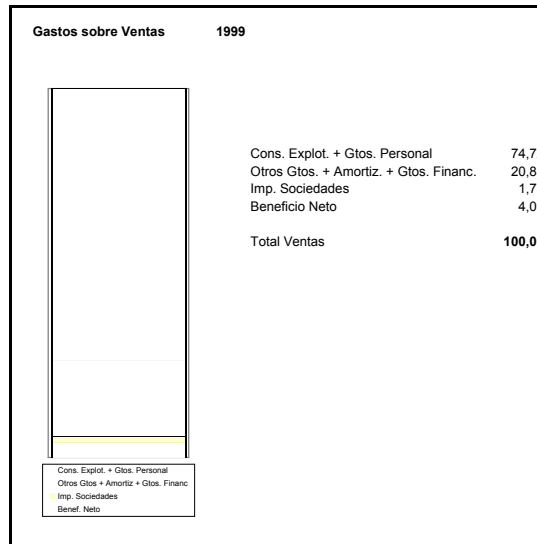
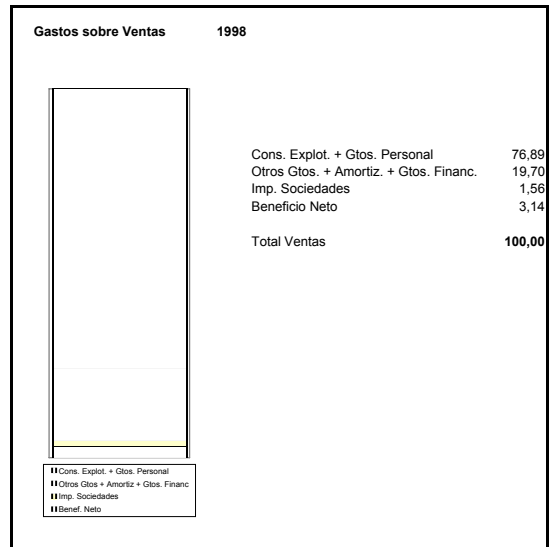
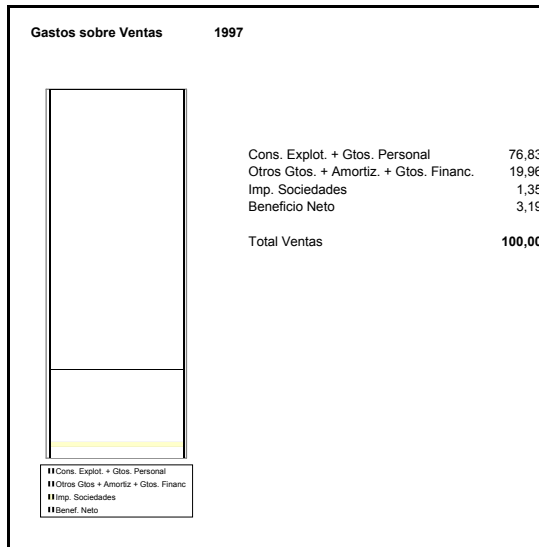

**GASTOS SOBRE VENTAS.**

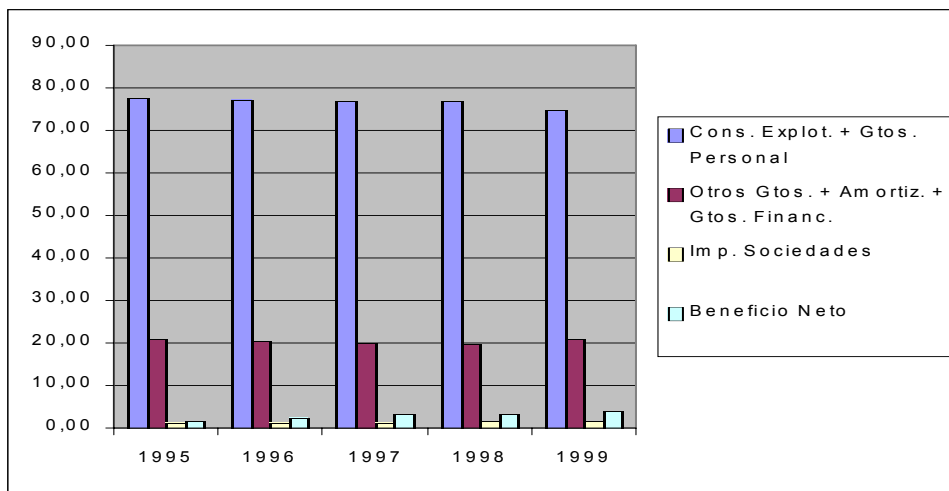

### RATIOS TOTAL EMPRESAS

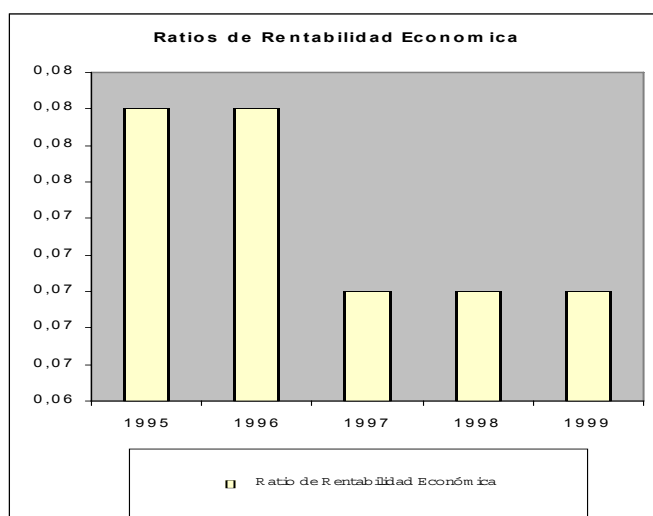
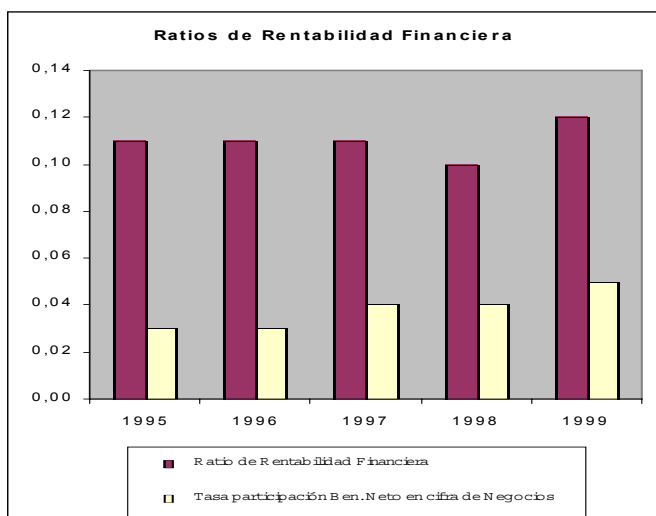
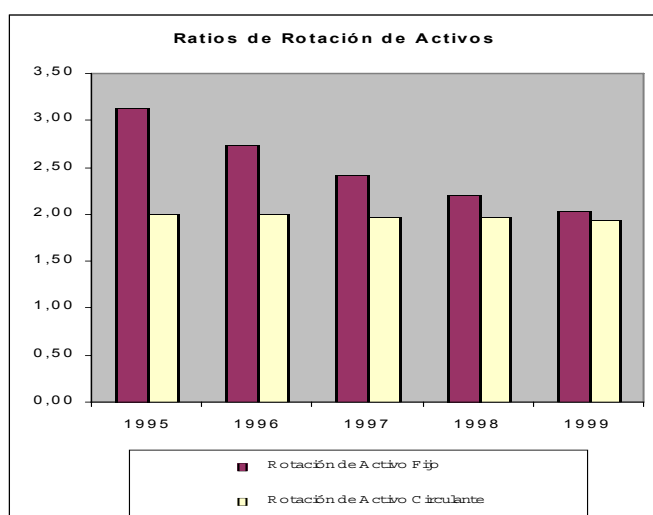
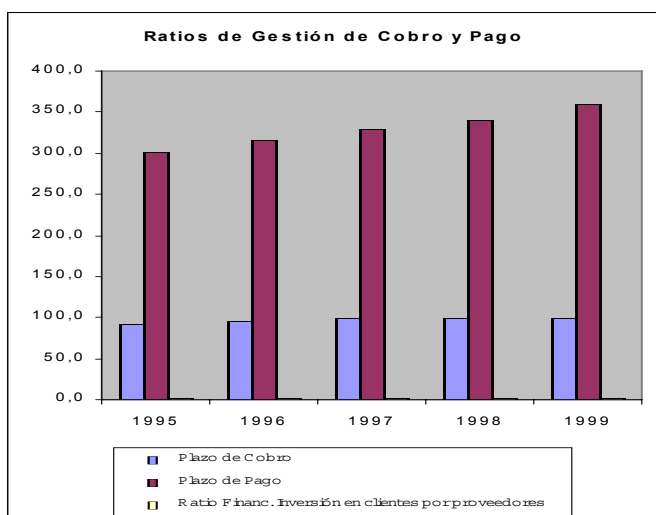
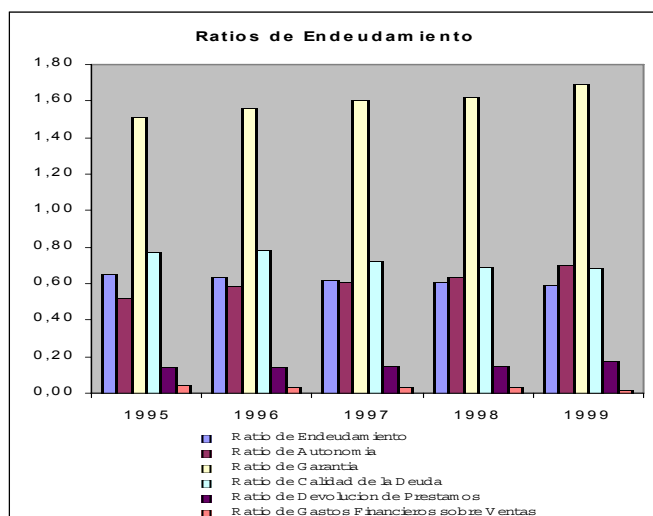
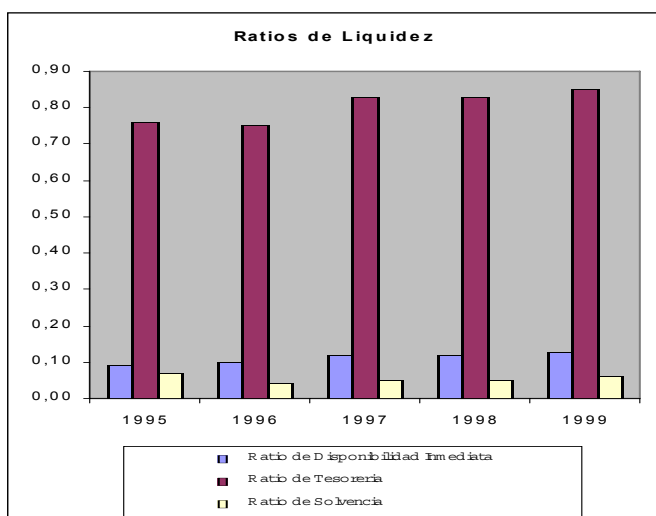



# **Materiales de construcción y otros minerales no metálicos**



## 1. ANÁLISIS ECONÓMICO-FINANCIERO

### CUADRO 1.1. BALANCE. ACTIVO

Millones de pesetas

	1995			1996			1997			1998 <sup>(1)</sup>			1999 <sup>(1)</sup>		
	Valor	%(s/T)		Valor	%(s/T)	%V.A.	Valor	%(s/T)	%V.A.	Valor	%(s/T)	%V.A.	Valor	%(s/T)	%V.A.
ACTIVO FIJO	10.061	38,1		11.733	40,1	16,6	13.961	40,1	19,0	16.734	40,5	19,9	18.488	37,3	10,5
Inmovilizado	10.061	38,1		11.733	40,1	16,6	13.961	40,1	19,0	16.734	40,5	19,9	18.488	37,3	10,5
Inmovilizado inmaterial	1.174	4,4		1.194	4,1	1,7	1.612	4,6	34,9	1.911	4,6	18,5	2.187	4,4	14,5
Inmovilizado material	8.132	30,8		9.687	33,1	19,1	11.174	32,1	15,3	13.465	32,6	20,5	15.233	30,8	13,1
Inmovilizado financiero	526	2,0		589	2,0	11,9	824	2,4	39,9	998	2,4	21,1	788	1,6	-21,0
No realizable	229	0,9		262	0,9	14,6	351	1,0	33,9	360	0,9	2,5	280	0,6	-22,3
Gastos de establecimiento	39	0,1		30	0,1	-23,2	44	0,1	45,8	52	0,1	19,0	54	0,1	3,9
Gastos a distribuir en varios ejercicios	190	0,7		232	0,8	22,4	308	0,9	32,4	308	0,7	0,2	226	0,5	-26,7
ACTIVO CIRCULANTE	16.381	61,9		17.561	59,9	7,2	20.843	59,9	18,7	24.540	59,5	17,7	31.023	62,7	26,4
Realizable	14.347	54,3		15.176	51,8	5,8	17.724	50,9	16,8	20.609	49,9	16,3	25.659	51,8	24,5
Existencias	3.970	15,0		4.362	14,9	9,9	4.587	13,2	5,2	5.530	13,4	20,6	5.083	10,3	-8,1
Deudores	10.369	39,2		10.813	36,9	4,3	13.131	37,7	21,4	15.082	36,5	14,9	20.544	41,5	36,2
Accionistas por desembol- sos exigidos	8	0,0		1	0,0	-86,7	6	0,0	500,0	-2	0,0	-131,3	32	0,1	-1.783,2
Disponible	2.034	7,7		2.385	8,1	17,3	3.119	9,0	30,8	3.930	9,5	26,0	5.364	10,8	36,5
Inversiones financieras temporales	185	0,7		293	1,0	58,1	308	0,9	5,1	567	1,4	84,4	1.138	2,3	100,7
Tesorería	1.818	6,9		2.078	7,1	14,3	2.778	8,0	33,7	3.330	8,1	19,9	4.168	8,4	25,2
Ajustes por periodificación	31	0,1		15	0,1	-52,3	33	0,1	120,2	33	0,1	0,5	57	0,1	74,0
TOTAL ACTIVO	26.442	100,0		29.294	100,0	10,8	34.804	100,0	18,8	41.274	100,0	18,6	49.511	100,0	20,0

(1) Datos provisionales.

**CUADRO 1.1. BALANCE. PASIVO**

Millones de pesetas

	1995		1996			1997			1998 <sup>(1)</sup>			1999 <sup>(1)</sup>		
	Valor	%(s/T)	Valor	%(s/T)	%V.A.	Valor	%(s/T)	%V.A.	Valor	%(s/T)	%V.A.	Valor	%(s/T)	%V.A.
PASIVO FIJO	10.528	39,8	11.662	39,8	10,8	15.441	44,4	32,4	18.808	45,6	21,8	20.449	41,3	8,7
Recursos propios	6.853	25,9	7.762	26,5	13,3	10.037	28,8	29,3	11.970	29,0	19,3	14.209	28,7	18,7
Capital suscrito	2.804	10,6	2.977	10,2	6,2	3.604	10,4	21,1	3.876	9,4	7,5	3.803	7,7	-1,9
Prima de emisión	51	0,2	109	0,4	114,1	124	0,4	14,0	185	0,4	48,9	305	0,6	65,0
Reserva revalorización	145	0,5	95	0,3	-34,3	98	0,3	3,2	67	0,2	-31,2	68	0,1	1,3
Otras reservas	4.321	16,3	5.004	17,1	15,8	5.965	17,1	19,2	7.095	17,2	18,9	7.712	15,6	8,7
Resultados ejerc. anter.	-1.160	-4,4	-1.041	-3,6	-10,3	-1.117	-3,2	7,3	-925	-2,2	-17,1	-713	-1,4	-
Pérdidas y Ganancias	693	2,6	618	2,1	-10,9	1.363	3,9	120,6	1.685	4,1	23,6	3.039	6,1	80,4
Divid. a cta. entreg. en ejerc.	0	0,0	0	0,0	0,0	0	0,0	0,0	-12	0,0	0,0	-6	0,0	-52,5
Acciones propias para reducción de capital	0	0,0	0	0,0	0,0	0	0,0	0,0	0	0,0	0,0	0	0,0	0,0
Ingresos a distribuir en v. ejercicios	197	0,7	232	0,8	17,7	316	0,9	36,2	299	0,7	-5,3	354	0,7	18,4
(-) Acción por desemb. no exig.	20	0,1	15	0,1	-24,6	24	0,1	58,5	1	0,0	-95,9	529	1,1	527,921
(-) Acciones propias	5	0,0	15	0,1	180,4	110	0,3	644,1	1	0,0	-99,5	1	0,0	100,0
(-) Ac. propias corto plazo	0	0,0	0	0,0	0,0	0	0,0	0,0	6	0,0	0,0	4	0,0	-30,8
Recursos Ajenos a L.P.	3.503	13,2	3.699	12,6	5,6	5.223	15,0	41,2	6.547	15,9	25,4	6.421	13,0	-1,9
Prov. para riesgos y gastos	61	0,2	55	0,2	-10,2	124	0,4	126,4	123	0,3	-1,3	59	0,1	-51,9
Acreedores a L. P.	3.442	13,0	3.644	12,4	5,9	5.098	14,6	39,9	6.424	15,6	26,0	6.362	12,8	-1,0
PASIVO CIRCULANTE	15.932	60,3	17.633	60,2	10,7	19.361	55,6	9,8	22.465	54,4	16,0	28.112	56,8	25,1
Recursos Ajenos a C.P.	15.932	60,3	17.633	60,2	10,7	19.361	55,6	9,8	22.465	54,4	16,0	28.112	56,8	25,1
Acreedores a C.P.	15.932	60,3	17.633	60,2	10,7	19.361	55,6	9,8	22.465	54,4	16,0	28.112	56,8	25,1
TOTAL PASIVO	26.442	100,0	29.294	100,0	10,8	34.804	100,0	18,8	41.274	100,0	18,6	49.511	100,0	20,0

(1) Datos provisionales.

**CUADRO 1.2. CUENTA DE PÉRDIDAS Y GANANCIAS**

Millones de pesetas

	1995		1996			1997			1998 <sup>(1)</sup>			1999 <sup>(1)</sup>		
	Valor	%(s/T)	Valor	%(s/T)	%V.A.	Valor	%(s/T)	%V.A.	Valor	%(s/T)	%V.A.	Valor	%(s/T)	%V.A.
Ingresos de explotación . . . . .	31.387	100,0	32.249	100,0	2,7	38.742	100,0	20,1	46.149	100,0	19,1	57.071	100,0	23,7
Importe neto de la cifra de negocios . . . . .	31.001	98,8	31.848	98,8	2,7	38.305	98,9	20,3	45.385	98,3	18,5	56.499	99,0	24,5
Otros ingresos de la explotación . . . . .	387	1,2	400	1,2	3,5	437	1,1	9,3	764	1,7	74,7	572	1,0	-25,2
(-) Consumos de explotación . . . . .	14.124	45,0	14.065	43,6	-0,4	17.341	44,8	23,3	21.183	45,9	22,2	27.637	48,4	30,5
(-) Gastos de personal . . . . .	6.726	21,4	7.284	22,6	8,3	8.278	21,4	13,6	9.844	21,3	18,9	10.951	19,2	11,2
(-) Dotación para amortización inmovilizado . . . . .	1.276	4,1	1.320	4,1	3,5	1.515	3,9	14,7	1.783	3,9	17,7	2.121	3,7	18,9
(-) Variación provisiones de tráfico y pérdidas incobrables . . . . .	484	1,5	273	0,8	-43,5	313	0,8	14,7	402	0,9	28,2	431	0,8	7,2
(-) Otros gastos de explotación . . . . .	6.707	21,4	7.133	22,1	6,3	8.349	21,6	17,1	9.734	21,1	16,6	10.839	19,0	11,4
<b>RESULTADOS DE EXPLOTACIÓN . . . . .</b>	<b>2.071</b>	<b>6,6</b>	<b>2.174</b>	<b>6,7</b>	<b>4,9</b>	<b>2.945</b>	<b>7,6</b>	<b>35,5</b>	<b>3.202</b>	<b>6,9</b>	<b>8,7</b>	<b>5.092</b>	<b>8,9</b>	<b>59,0</b>
Ingresos financieros . . . . .	272	0,9	167	0,5	-38,4	134	0,3	-20,3	142	0,3	6,0	112	0,2	-20,9
Diferencias positivas de cambio . . . . .	12	0,0	10	0,0	-15,0	22	0,1	114,6	14	0,0	-37,0	27	0,0	96,9
(-) Gastos financieros y asimilados . . . . .	1.447	4,6	1.277	4,0	-11,7	1.188	3,1	-7,0	1.188	2,6	0,1	1.075	1,9	-9,6
(-) Diferencias negativas de cambio . . . . .	7	0,0	5	0,0	-28,5	25	0,1	385,5	15	0,0	-41,0	7	0,0	-51,0
(-) Variación provisiones de inversiones financieras . . . . .	-1	0,0	44	0,1	-3.381,7	4	0,0	-91,9	-1	0,0	-123,2	0	0,0	-75,5
<b>RESULTADOS FINANCIEROS</b>	<b>-1.169</b>	<b>-3,7</b>	<b>-1.148</b>	<b>-3,6</b>	<b>-1,7</b>	<b>-1.061</b>	<b>-2,7</b>	<b>-7,6</b>	<b>-1.047</b>	<b>-2,3</b>	<b>-1,3</b>	<b>-942</b>	<b>-1,7</b>	<b>-</b>
Ben.enaj.inmov.inmat., mat. y cartera control . . . . .	130	0,4	81	0,3	-38,2	133	0,3	64,4	133	0,3	0,0	344	0,6	159,5
Ben.Oprc. acciones/obligaciones propias . . . . .	0	0,0	0	0,0	0,0	2	0,0	0,0	0	0,0	-99,8	1	0,02	1.990,5
Suv. capital transferidas rdo. Ejercicio . . . . .	22	0,1	31	0,1	39,9	86	0,2	180,6	52	0,1	-39,7	60	0,1	16,9
Ingresos extraordinarios . . . . .	77	0,2	76	0,2	-1,6	160	0,4	110,1	195	0,4	22,2	96	0,2	-50,7
Ingresos y Beneficios otros ejercicios . . . . .	10	0,0	11	0,0	11,8	20	0,1	80,2	43	0,1	122,0	44	0,1	2,2
(-) Variación prov. inmovilizado . . . . .	18	0,1	20	0,1	10,7	16	0,0	-20,4	6	0,0	-60,7	21	0,0	242,0
(-) Perd.inmov.inmat., y cartera control . . . . .	33	0,1	93	0,3	177,0	43	0,1	-53,7	37	0,1	-12,9	57	0,1	51,8
(-) Perd.opr.obligaciones/acciones propias . . . . .	0	0,0	9	0,0	0,0	0	0,0	-96,6	1	0,0	131,3	9	0,0	1.116,8
(-) Gastos extraordinarios . . . . .	50	0,2	62	0,2	23,5	70	0,2	13,0	75	0,2	6,8	114	0,2	52,1
(-) Gastos y pérdidas de otros ejercicios . . . . .	20	0,1	23	0,1	13,9	64	0,2	180,1	51	0,1	-19,5	48	0,1	-6,4
<b>RESULTADOS EXTRAORDINARIOS . . . . .</b>	<b>118</b>	<b>0,4</b>	<b>-8</b>	<b>0,0</b>	<b>-106,9</b>	<b>207</b>	<b>0,5</b>	<b>-2.634,2</b>	<b>252</b>	<b>0,5</b>	<b>22,0</b>	<b>297</b>	<b>0,5</b>	<b>17,8</b>
<b>RESULTADO ANTES DE IMPUESTOS . . . . .</b>	<b>1.020</b>	<b>3,3</b>	<b>1.017</b>	<b>3,2</b>	<b>-0,3</b>	<b>2.091</b>	<b>5,4</b>	<b>105,6</b>	<b>2.408</b>	<b>5,2</b>	<b>15,1</b>	<b>4.447</b>	<b>7,8</b>	<b>84,7</b>
(-) Impuesto sobre Sociedades . . . . .	309	1,0	434	1,3	40,7	720	1,9	65,9	717	1,6	-0,5	1.447	2,5	101,8
(-) Otros Impuestos . . . . .	4	0,0	0	0,0	-95,8	5	0,0	2.916,4	3	0,0	-46,0	6	0,0	135,3
<b>RESULTADO DEL EJERCICIO</b>	<b>708</b>	<b>2,3</b>	<b>583</b>	<b>1,8</b>	<b>-17,7</b>	<b>1.366</b>	<b>3,5</b>	<b>134,5</b>	<b>1.688</b>	<b>3,7</b>	<b>23,6</b>	<b>2.994</b>	<b>5,2</b>	<b>77,3</b>

(1) Datos provisionales.

**CUADRO 1.3. ESTADO DE VALOR AÑADIDO**

Millones de pesetas

	1995			1996			1997			1998 <sup>(1)</sup>			1999 <sup>(1)</sup>		
	Valor	%(s/T)		Valor	%(s/T)	%V.A.	Valor	%(s/T)	%V.A.	Valor	%(s/T)	%V.A.	Valor	%(s/T)	%V.A.
INGRESOS DE EXPLOTACIÓN	31.387	100,0		32.249	100,0	2,6	38.742	100,0	20,3	46.149	100,0	19,0	57.071	100,0	23,5
Importe neto de la cifra de negocio	31.001	98,8		31.848	98,8	2,7	38.305	98,9	20,3	45.385	98,3	18,5	56.499	99,0	24,5
Otros ingresos de explotación	387	1,2		400	1,2	-4,8	437	1,1	25,2	764	1,7	62,3	572	1,0	-38,1
(-) CONSUMOS INTERMEDIOS															
(Incluidos tributos)	20.831	66,4		21.197	65,7	1,8	25.691	66,3	21,2	30.918	67,0	20,3	38.476	67,4	24,4
Consumos de explotación	14.124	45,0		14.065	43,6	-0,4	17.341	44,8	23,3	21.183	45,9	22,2	27.637	48,4	30,5
Otros gastos de explotación	6.707	21,4		7.133	22,1	6,3	8.349	21,6	17,1	9.734	21,1	16,6	10.839	19,0	11,4
VALOR AÑADIDO BRUTO C.F.	10.545	33,6		11.008	34,1	4,4	13.061	33,7	18,6	15.192	32,9	16,3	18.472	32,4	21,6

(1) Datos provisionales.

**CUADRO 1.4. CAPACIDAD DE AUTOFINANCIACIÓN**

Millones de pesetas

	1995			1996			1997			1998 <sup>(1)</sup>			1999 <sup>(1)</sup>		
	Valor	%(s/T)		Valor	%(s/T)	%V.A.	Valor	%(s/T)	%V.A.	Valor	%(s/T)	%V.A.	Valor	%(s/T)	%V.A.
Resultado del ejercicio	708	35,4		583	29,6	-17,7	1.366	47,1	134,5	1.688	48,6	23,6	2.994	58,3	77,3
(-) Resultados extraordinarios	118	5,9		-8	-0,4	-106,9	207	7,1	-2.634,2	252	7,3	22,0	297	5,8	17,8
(-) Beneficio distribuido a accionistas	4	0,2		43	2,2	957,8	50	1,7	15,5	168	4,8	235,1	39	0,8	-76,5
(-) Beneficio distribuido a fondos propios	684	34,2		572	29,1	-16,4	1.313	45,3	129,6	1.488	42,8	13,4	2.994	58,3	101,2
(+) Dotación para amortización inmovilizado	1.276	63,8		1.320	67,1	3,5	1.515	52,2	14,7	1.783	51,3	17,7	2.121	41,3	18,9
(+) Variación prov.invers. financieras	-1	-0,1		44	2,2	-3.381,7	4	0,1	-91,9	-1	0,0	-123,2	0	0,0	-75,5
(=) RECURSOS GENERADOS (CASH-FLOW)	1.176	58,8		1.340	68,1	13,9	1.315	45,3	-1,9	1.563	44,9	18,8	1.785	34,7	14,2
(+) Resultados extraordinarios	118	5,9		-8	-0,4	-106,9	207	7,1	-2.634,2	252	7,3	22,0	297	5,8	17,8
(+) Variación prov. inmovilizado inmater.	18	0,9		20	1,0	10,7	16	0,5	-20,4	6	0,2	-60,7	21	0,4	242,0
(=) AUTOFINANCIACIÓN BRUTA GLOBAL	1.312	65,6		1.351	68,7	3,0	1.537	53,0	13,8	1.821	52,4	18,4	2.103	40,9	15,5
(+) Beneficio distribuido a accionistas	4	0,2		43	2,2	957,8	50	1,7	15,5	168	4,8	235,1	39	0,8	-76,5
(+) Beneficio distribuido a fondos propios	684	34,2		572	29,1	-16,4	1.313	45,3	129,6	1.488	42,8	13,4	2.994	58,3	101,2
(=) CAPACIDAD DE AUTOFINANCIACIÓN	2.000	100,0		1.966	100,0	-1,7	2.900	100,0	47,5	3.477	100,0	19,9	5.136	100,0	47,7

(1) Datos provisionales.

**CUADRO 1.5. ANÁLISIS FACTOR TRABAJO**

	1995			1996			1997			1998 <sup>(1)</sup>			1999 <sup>(1)</sup>		
	Valor	%(s/T)	%V.A.	Valor	%(s/T)	%V.A.	Valor	%(s/T)	%V.A.	Valor	%(s/T)	%V.A.	Valor	%(s/T)	%V.A.
<b>NÚMERO DE TRABAJADORES</b>															
Número de trabajadores clasificados .....	1.817	100,0	-2,0	1.781	100,0	-2,0	2.039	100,0	14,5	2.154	100,0	5,6	2.504	100,0	16,2
Fijos .....	930	51,2	-6,6	869	48,8	-6,6	934	45,8	7,5	984	45,7	5,4	1.214	48,5	23,4
No fijos .....	887	48,8	2,8	912	51,2	2,8	1.105	54,2	21,2	1.170	54,3	5,9	1.290	51,5	10,3
<b>COSTES DEL FACTOR TRABAJO (millones pts.)</b>															
<b>GASTOS DE PERSONAL .....</b>	<b>6.726</b>	<b>100,0</b>	<b>8,3</b>	<b>7.284</b>	<b>100,0</b>	<b>8,3</b>	<b>8.278</b>	<b>100,0</b>	<b>13,6</b>	<b>9.844</b>	<b>100,0</b>	<b>18,9</b>	<b>10.951</b>	<b>100,0</b>	<b>11,2</b>
Sueldos y salarios .....	5.169	76,9	9,5	5.659	77,7	9,5	6.412	77,5	13,3	7.622	77,4	18,9	8.532	77,9	11,9
Cargas sociales .....	1.557	23,1	4,4	1.625	22,3	4,4	1.866	22,5	14,8	2.221	22,6	19,1	2.418	22,1	8,9
<b>COSTE MEDIO DEL PERSONAL (miles pts.) .....</b>															
Sueldos y salarios por trabajador .....	2.845	76,9	11,7	3.177	77,7	11,7	3.145	77,5	-1,0	3.539	77,4	12,5	3.407	77,9	-3,7
Cargas sociales por trabajador .....	857	23,1	6,5	912	22,3	6,5	915	22,5	0,3	1.031	22,6	12,7	966	22,1	-6,3

(1) Datos provisionales.

**INGRESOS DE EXPLOTACIÓN, CONSUMOS INTERMEDIOS Y VABcf.**  
Tasas de crecimiento (%)

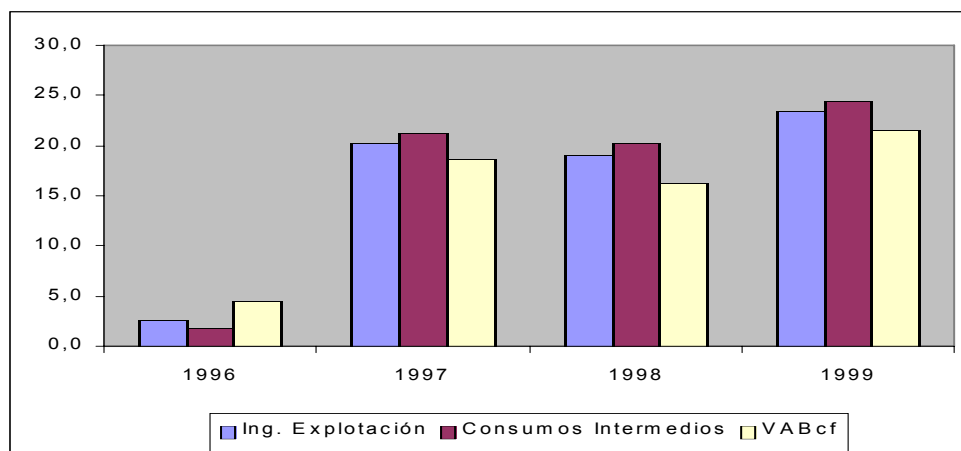

**RATIOS TOTAL EMPRESAS**

	1995	1996	1997	1998	1999
<b>RATIOS FINANCIEROS</b>					
<b>Ratios de Liquidez</b>					
Ratio de Disponibilidad Inmediata . . . . .	0,11	0,12	0,14	0,15	0,15
Ratio de Tesorería . . . . .	0,78	0,75	0,84	0,85	0,92
Ratio de Solvencia . . . . .	0,01	0,02	0,02	0,03	0,04
<b>Ratios de Endeudamiento</b>					
Ratio de Endeudamiento . . . . .	0,73	0,72	0,70	0,70	0,70
Ratio de Autonomía . . . . .	0,37	0,38	0,43	0,43	0,42
Ratio de Garantía . . . . .	1,36	1,37	1,41	1,42	1,44
Ratio de Calidad de la Deuda . . . . .	0,82	0,83	0,79	0,78	0,82
Ratio de Devolución de Prestamos . . . . .	0,13	0,13	0,16	0,16	0,20
Ratio de Gastos Financieros sobre Ventas . . . . .	0,05	0,04	0,03	0,03	0,02
<b>Ratios de Gestión de Cobro y Pago</b>					
Plazo de Cobro . . . . .	122,08	123,92	125,12	121,29	132,70
Plazo de Pago . . . . .	501,80	553,20	515,31	497,86	454,78
Ratio Financ. Inversión en clientes por proveedores . . . . .	1,87	1,97	1,86	1,92	1,68
<b>RATIOS DE EFICIENCIA</b>					
<b>Ratios de Rotación de Activos</b>					
Rotación de Activo Fijo . . . . .	3,14	2,77	2,78	2,76	3,09
Rotación de Activo Circulante . . . . .	1,89	1,81	1,84	1,85	1,82
<b>RATIOS DE RENTABILIDAD</b>					
<b>Ratios de Rentabilidad Financiera</b>					
Ratio de Rentabilidad Financiera . . . . .	0,14	0,12	0,16	0,16	0,23
Tasa participación Ben. Neto en cifra de Negocios . . . . .	0,03	0,03	0,04	0,04	0,06
<b>Ratios de Rentabilidad Económica</b>					
Ratio de Rentabilidad Económica . . . . .	0,09	0,08	0,08	0,08	0,09

NOTA: Para el cálculo de los ratios se han utilizado sólo aquellas empresas de las que disponemos balance y cuenta de pérdidas y ganancias.

**RATIOS TOTAL EMPRESAS CON BENEFICIO**

	1995	1996	1997	1998	1999
<b>RATIOS FINANCIEROS</b>					
<b>Ratios de Liquidez</b>					
Ratio de Disponibilidad Inmediata . . . . .	0,12	0,11	0,15	0,16	0,15
Ratio de Tesorería . . . . .	0,83	0,76	0,87	0,91	0,92
Ratio de Solvencia . . . . .	0,01	0,02	0,02	0,03	0,04
<b>Ratios de Endeudamiento</b>					
Ratio de Endeudamiento . . . . .	0,70	0,72	0,69	0,67	0,70
Ratio de Autonomía . . . . .	0,42	0,39	0,45	0,49	0,43
Ratio de Garantía . . . . .	1,41	1,38	1,44	1,48	1,45
Ratio de Calidad de la Deuda . . . . .	0,82	0,83	0,79	0,79	0,81
Ratio de Devolución de Prestamos . . . . .	0,15	0,15	0,18	0,18	0,22
Ratio de Gastos Financieros sobre Ventas . . . . .	0,04	0,04	0,03	0,02	0,02
<b>Ratios de Gestión de Cobro y Pago</b>					
Plazo de Cobro . . . . .	124,74	126,00	122,30	120,03	123,06
Plazo de Pago . . . . .	494,51	537,76	490,76	455,57	426,32
Ratio Financ. Inversión en clientes por proveedores . . . . .	1,75	1,88	1,79	1,77	1,68
<b>RATIOS DE EFICIENCIA</b>					
<b>Ratios de Rotación de Activos</b>					
Rotación de Activo Fijo . . . . .	3,18	2,79	2,94	2,99	3,26
Rotación de Activo Circulante . . . . .	1,89	1,87	1,91	1,90	1,96
<b>RATIOS DE RENTABILIDAD</b>					
<b>Ratios de Rentabilidad Financiera</b>					
Ratio de Rentabilidad Financiera . . . . .	0,15	0,14	0,17	0,17	0,25
Tasa participación Ben. Neto en cifra de Negocios . . . . .	0,04	0,04	0,05	0,05	0,06
<b>Ratios de Rentabilidad Económica</b>					
Ratio de Rentabilidad Económica . . . . .	0,09	0,08	0,09	0,08	0,10

NOTA: Para el cálculo de los ratios se han utilizado sólo aquellas empresas de las que disponemos balance y cuenta de pérdidas y ganancias.



### EVOLUCIÓN DE LA INVERSIÓN.

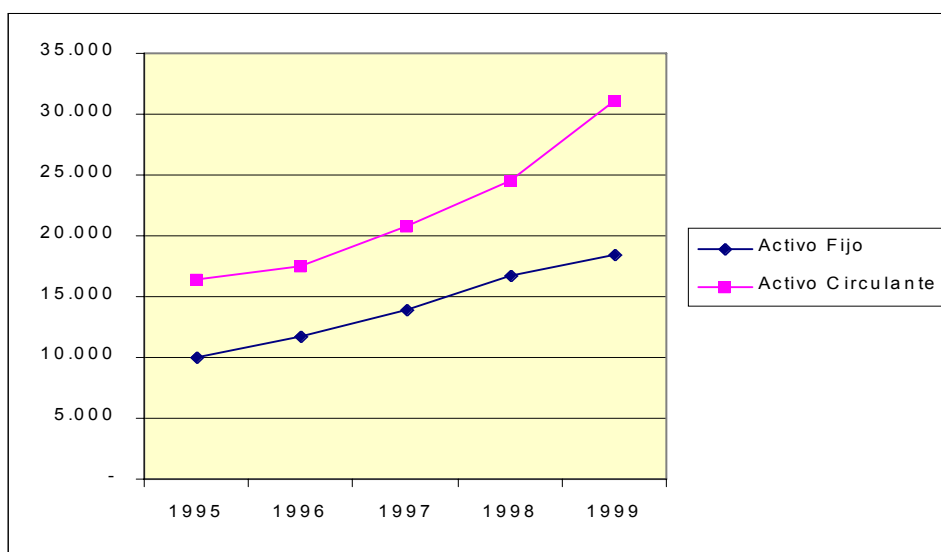

### EVOLUCIÓN PASIVO DIFERENCIANDO ENTRE NO EXIGIBLE Y EXIGIBLE.

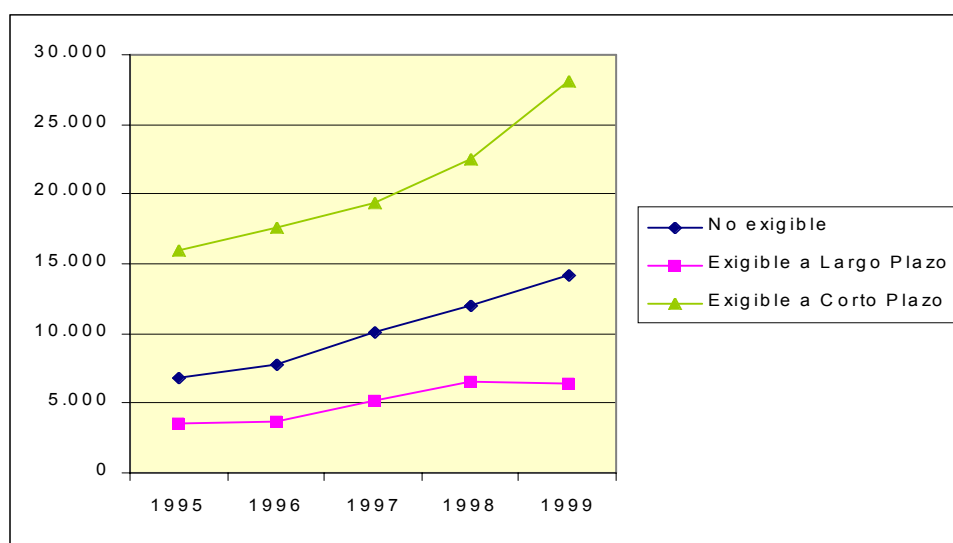

**GASTOS SOBRE VENTAS.**

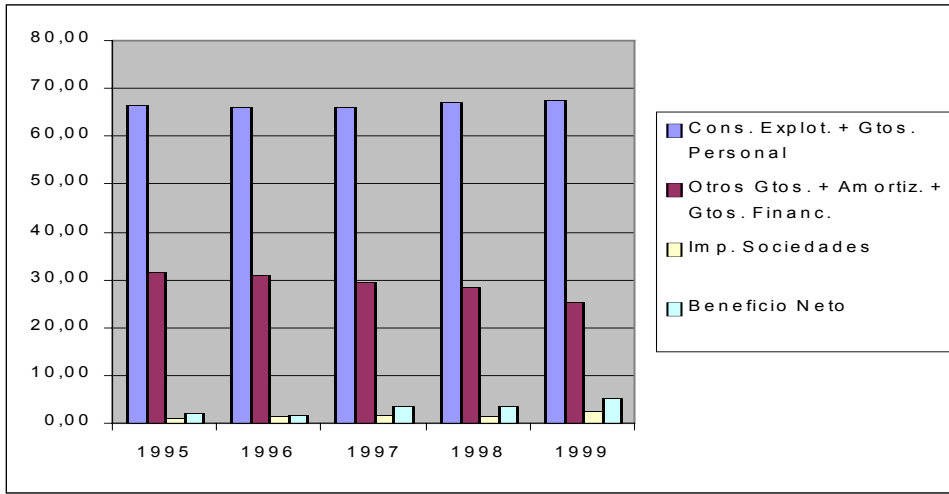

# Industria química



## 1. ANÁLISIS ECONÓMICO-FINANCIERO

### CUADRO 1.1. BALANCE. ACTIVO

Millones de pesetas

	1995			1996			1997			1998 <sup>(1)</sup>			1999 <sup>(1)</sup>		
	Valor	%(s/T)		Valor	%(s/T)	%V.A.	Valor	%(s/T)	%V.A.	Valor	%(s/T)	%V.A.	Valor	%(s/T)	%V.A.
ACTIVO FIJO .....	8.328	38,7		9.415	38,2	13,1	15.197	43,8	61,4	22.844	50,7	50,3	29.539	53,4	29,3
Inmovilizado .....	8.328	38,7		9.415	38,2	13,1	15.197	43,8	61,4	22.844	50,7	50,3	29.539	53,4	29,3
Inmovilizado inmaterial .....	549	2,6		681	2,8	23,9	905	2,6	33,0	1.045	2,3	15,4	1.007	1,8	-3,6
Inmovilizado material .....	6.975	32,4		8.072	32,7	15,7	12.992	37,4	61,0	20.043	44,5	54,3	25.537	46,1	27,4
Inmovilizado financiero .....	568	2,6		414	1,7	-27,2	905	2,6	118,6	1.047	2,3	15,8	1.503	2,7	43,5
No realizable .....	235	1,1		249	1,0	6,0	395	1,1	58,6	709	1,6	79,5	1.492	2,7	110,4
Gastos de establecimiento	62	0,3		128	0,5	105,5	285	0,8	122,8	608	1,3	113,8	1.137	2,1	86,8
Gastos a distribuir en															
varios ejercicios .....	173	0,8		122	0,5	-29,8	111	0,3	-8,9	101	0,2	-8,8	356	0,6	252,4
ACTIVO CIRCULANTE .....	13.196	61,3		15.237	61,8	15,5	19.496	56,2	27,9	22.235	49,3	14,1	25.809	46,6	16,1
Realizable .....	11.850	55,1		13.743	55,7	16,0	15.377	44,3	11,9	17.639	39,1	14,7	20.759	37,5	17,7
Existencias .....	4.835	22,5		5.269	21,4	9,0	5.446	15,7	3,4	6.616	14,7	21,5	8.556	15,5	29,3
Deudores .....	7.014	32,6		8.472	34,4	20,8	9.931	28,6	17,2	11.024	24,5	11,0	12.204	22,0	10,7
Accionistas por desembol-															
sos exigidos .....	0	0,0		3	0,0	0,0	0	0,0	-100,0	0	0,0	0,0	0	0,0	0,0
Disponible .....	1.346	6,3		1.494	6,1	11,0	4.119	11,9	175,7	4.596	10,2	11,6	5.049	9,1	9,9
Inversiones financieras															
temporales .....	511	2,4		225	0,9	-56,0	2.511	7,2	1.015,2	2.524	5,6	0,5	1.454	2,6	-42,4
Tesorería .....	800	3,7		1.233	5,0	54,1	1.575	4,5	27,7	2.027	4,5	28,8	3.555	6,4	75,4
Ajustes por periodificación	35	0,2		36	0,1	3,3	33	0,1	-6,8	45	0,1	34,3	40	0,1	-9,9
TOTAL ACTIVO .....	21.523	100,0		24.652	100,0	14,5	34.693	100,0	40,7	45.080	100,0	29,9	55.348	100,0	22,8

(1) Datos provisionales.

**CUADRO 1.1. BALANCE. PASIVO**

Millones de pesetas

	1995		1996			1997			1998 <sup>(1)</sup>			1999 <sup>(1)</sup>		
	Valor	%(s/T)	Valor	%(s/T)	%V.A.	Valor	%(s/T)	%V.A.	Valor	%(s/T)	%V.A.	Valor	%(s/T)	%V.A.
PASIVO FIJO	11.004	51,1	12.789	51,9	16,2	16.607	47,9	29,9	24.142	53,6	45,4	35.558	64,2	47,3
Recursos propios	7.841	36,4	9.593	38,9	22,3	14.617	42,1	52,4	17.299	38,4	18,3	19.652	35,5	13,6
Capital suscrito	3.922	18,2	3.929	15,9	0,2	7.517	21,7	91,3	9.099	20,2	21,1	8.734	15,8	-4,0
Prima de emisión	15	0,1	15	0,1	0,0	89	0,3	485,1	103	0,2	15,4	1.808	3,3	1.654,6
Reserva revalorización	137	0,6	424	1,7	208,6	609	1,8	43,8	609	1,4	0,0	573	1,0	-5,9
Otras reservas	3.645	16,9	4.643	18,8	27,4	5.562	16,0	19,8	6.616	14,7	19,0	7.423	13,4	12,2
Resultados ejerc. anter.	-647	-3,0	-464	-1,9	-28,3	-424	-1,2	-8,6	-373	-0,8	-12,0	-375	-0,7	-
Pérdidas y Ganancias	769	3,6	1.045	4,2	36,0	1.264	3,6	20,9	1.244	2,8	-1,6	1.488	2,7	19,6
Divid. a cta. entreg. en ejerc.	0	0,0	0	0,0	0,0	0	0,0	0,0	0	0,0	0,0	0	0,0	0,0
Acciones propias para reducción de capital	0	0,0	0	0,0	0,0	0	0,0	0,0	0	0,0	0,0	0	0,0	0,0
Ingresos a distribuir en v. ejercicios	377	1,8	729	3,0	93,4	724	2,1	-0,6	981	2,2	35,4	2.654	4,8	170,5
(-) Acción por desemb. no exig.	6	0,0	1	0,0	-90,7	1.648	4,8	-	0	0,0	-100,0	274	0,5	0,0
(-) Acciones propias	5	0,0	13	0,1	145,7	15	0,0	10,0	7	0,0	-53,9	47	0,1	587,6
(-) Ac. propias corto plazo	0	0,0	0	0,0	0,0	0	0,0	0,0	0	0,0	0,0	1	0,0	0,0
Recursos Ajenos a L.P.	2.798	13,0	2.481	10,1	-11,3	2.929	8,4	18,1	5.869	13,0	100,4	13.575	24,5	131,3
Prov. para riesgos y gastos	10	0,0	7	0,0	-36,4	17	0,0	158,4	133	0,3	682,8	337	0,6	152,7
Acreedores a L. P.	2.787	13,0	2.474	10,0	-11,2	2.912	8,4	17,7	5.736	12,7	97,0	13.238	23,9	130,8
PASIVO CIRCULANTE	10.519	48,9	11.871	48,2	12,8	18.086	52,1	52,4	20.938	46,4	15,8	19.791	35,8	-5,5
Recursos Ajenos a C.P.	10.519	48,9	11.871	48,2	12,8	18.086	52,1	52,4	20.938	46,4	15,8	19.791	35,8	-5,5
Acreedores a C.P.	10.519	48,9	11.871	48,2	12,8	18.086	52,1	52,4	20.938	46,4	15,8	19.791	35,8	-5,5
TOTAL PASIVO	21.523	100,0	24.652	100,0	14,5	34.693	100,0	40,7	45.080	100,0	29,9	55.348	100,0	22,8

(1) Datos provisionales.

**CUADRO 1.2. CUENTA DE PÉRDIDAS Y GANANCIAS**

Millones de pesetas

	1995		1996			1997			1998 <sup>(1)</sup>			1999 <sup>(1)</sup>		
	Valor	%(s/T)	Valor	%(s/T)	%V.A.	Valor	%(s/T)	%V.A.	Valor	%(s/T)	%V.A.	Valor	%(s/T)	%V.A.
Ingresos de explotación . . . . .	30.935	100,0	34.045	100,0	10,1	40.850	100,0	20,0	42.983	100,0	5,2	40.259	100,0	-6,3
Importe neto de la cifra de negocios . . . . .	30.562	98,8	33.495	98,4	9,6	39.552	96,8	18,1	41.006	95,4	3,7	38.749	96,2	-5,5
Otros ingresos de la explotación . . . . .	374	1,2	550	1,6	47,1	1.299	3,2	136,3	1.977	4,6	52,2	1.511	3,8	-23,6
(-) Consumos de explotación . . . . .	19.390	62,7	21.113	62,0	8,9	25.797	63,1	22,2	26.246	61,1	1,7	24.118	59,9	-8,1
(-) Gastos de personal . . . . .	4.339	14,0	4.721	13,9	8,8	5.348	13,1	13,3	6.075	14,1	13,6	6.231	15,5	2,6
(-) Dotación para amortización inmovilizado . . . . .	902	2,9	1.000	2,9	10,8	1.351	3,3	35,1	1.608	3,7	19,1	1.700	4,2	5,7
(-) Variación provisiones de tráfico y pérdidas incobrables . . . . .	52	0,2	102	0,3	98,6	137	0,3	34,2	8	0,0	-94,2	73	0,2	820,6
(-) Otros gastos de explotación . . . . .	4.396	14,2	5.133	15,1	16,8	6.130	15,0	19,4	6.766	15,7	10,4	5.818	14,5	-14,0
<b>RESULTADOS DE EXPLOTACIÓN . . . . .</b>	<b>1.856</b>	<b>6,0</b>	<b>1.975</b>	<b>5,8</b>	<b>6,4</b>	<b>2.088</b>	<b>5,1</b>	<b>5,7</b>	<b>2.281</b>	<b>5,3</b>	<b>9,2</b>	<b>2.319</b>	<b>5,8</b>	<b>1,7</b>
Ingresos financieros . . . . .	134	0,4	141	0,4	5,0	168	0,4	19,6	241	0,6	43,2	198	0,5	-18,0
Diferencias positivas de cambio . . . . .	110	0,4	90	0,3	-18,5	191	0,5	112,9	108	0,3	-43,6	101	0,3	-6,2
(-) Gastos financieros y asimilados . . . . .	954	3,1	808	2,4	-15,3	755	1,8	-6,6	749	1,7	-0,9	579	1,4	-22,7
(-) Diferencias negativas de cambio . . . . .	101	0,3	35	0,1	-65,3	126	0,3	259,0	91	0,2	-27,6	53	0,1	-42,4
(-) Variación provisiones de inversiones financieras . . . . .	0	0,0	25	0,1	20.897,5	0	0,0	-100,0	1	0,0	0,0	26	0,15	0.027,6
<b>RESULTADOS FINANCIEROS</b>	<b>-811</b>	<b>-2,6</b>	<b>-638</b>	<b>-1,9</b>	<b>-21,3</b>	<b>-522</b>	<b>-1,3</b>	<b>-18,2</b>	<b>-491</b>	<b>-1,1</b>	<b>-5,8</b>	<b>-358</b>	<b>-0,9</b>	<b>-</b>
Ben.enaj.inmov.inmat., mat. y cartera control . . . . .	42	0,1	63	0,2	52,0	91	0,2	44,4	39	0,1	-57,0	39	0,1	-1,9
Ben.Oprc. acciones/obligaciones propias . . . . .	0	0,0	1	0,0	957,8	26	0,1	2.896,6	13	0,0	-52,1	0	0,0	-100,0
Suv. capital transferidas rdo. Ejercicio . . . . .	36	0,1	58	0,2	61,1	75	0,2	30,0	115	0,3	52,1	141	0,4	23,4
Ingresos extraordinarios . . . . .	37	0,1	174	0,5	365,9	150	0,4	-13,7	76	0,2	-49,1	146	0,4	91,3
Ingresos y Beneficios otros ejercicios. . . . .	41	0,1	44	0,1	7,3	36	0,1	-18,7	129	0,3	258,7	60	0,1	-53,9
(-) Variación prov. inmovilizado . . . . .	1	0,0	0	0,0	-118,9	0	0,0	-32,2	0	0,0	-100,0	0	0,0	0,0
(-) Perd.inmov.inmat., y cartera control . . . . .	12	0,0	101	0,3	716,9	14	0,0	-86,6	29	0,1	113,0	30	0,1	5,0
(-) Perd.opr.obligaciones/acciones propias . . . . .	0	0,0	0	0,0	0,0	2	0,0	0,0	0	0,0	-100,0	9	0,0	0,0
(-) Gastos extraordinarios . . . . .	17	0,1	48	0,1	191,4	74	0,2	53,7	137	0,3	84,3	90	0,2	-34,3
(-) Gastos y pérdidas de otros ejercicios . . . . .	15	0,0	13	0,0	-13,2	48	0,1	279,4	106	0,2	121,1	40	0,1	-62,2
<b>RESULTADOS EXTRAORDINARIOS . . . . .</b>	<b>112</b>	<b>0,4</b>	<b>179</b>	<b>0,5</b>	<b>59,2</b>	<b>241</b>	<b>0,6</b>	<b>35,0</b>	<b>100</b>	<b>0,2</b>	<b>-58,4</b>	<b>216</b>	<b>0,5</b>	<b>115,5</b>
<b>RESULTADO ANTES DE IMPUESTOS . . . . .</b>	<b>1.158</b>	<b>3,7</b>	<b>1.515</b>	<b>4,5</b>	<b>30,9</b>	<b>1.807</b>	<b>4,4</b>	<b>19,2</b>	<b>1.890</b>	<b>4,4</b>	<b>4,6</b>	<b>2.177</b>	<b>5,4</b>	<b>15,2</b>
(-) Impuesto sobre Sociedades . . . . .	393	1,3	419	1,2	6,8	541	1,3	29,0	643	1,5	18,8	684	1,7	6,4
(-) Otros Impuestos . . . . .	4	0,0	1	0,0	-85,2	2	0,0	256,4	3	0,0	44,5	2	0,0	-45,0
<b>RESULTADO DEL EJERCICIO</b>	<b>761</b>	<b>2,5</b>	<b>1.095</b>	<b>3,2</b>	<b>43,9</b>	<b>1.264</b>	<b>3,1</b>	<b>15,4</b>	<b>1.244</b>	<b>2,9</b>	<b>-1,6</b>	<b>1.492</b>	<b>3,7</b>	<b>19,9</b>

(1) Datos provisionales.

**CUADRO 1.3. ESTADO DE VALOR AÑADIDO**

Millones de pesetas

	1995			1996			1997			1998 <sup>(1)</sup>			1999 <sup>(1)</sup>		
	Valor	%(s/T)		Valor	%(s/T)	%V.A.	Valor	%(s/T)	%V.A.	Valor	%(s/T)	%V.A.	Valor	%(s/T)	%V.A.
INGRESOS DE EXPLOTACIÓN	30.935	100,0		34.045	100,0	9,8	40.850	100,0	20,5	42.983	100,0	4,2	40.259	100,0	-5,8
Importe neto de la cifra de negocio	30.562	98,8		33.495	98,4	9,6	39.552	96,8	18,1	41.006	95,4	3,7	38.749	96,2	-5,5
Otros ingresos de explotación	374	1,2		550	1,6	40,5	1.299	3,2	349,1	1.977	4,6	22,0	1.511	3,8	-13,7
(-) CONSUMOS INTERMEDIOS															
(Incluidos tributos)	23.786	76,9		26.247	77,1	10,3	31.927	78,2	21,6	33.012	76,8	3,4	29.936	74,4	-9,3
Consumos de explotación	19.390	62,7		21.113	62,0	8,9	25.797	63,1	22,2	26.246	61,1	1,7	24.118	59,9	-8,1
Otros gastos de explotación	4.396	14,2		5.133	15,1	16,8	6.130	15,0	19,4	6.766	15,7	10,4	5.818	14,5	-14,0
VALOR AÑADIDO BRUTO C.F.	6.951	22,5		7.495	22,0	7,8	8.731	21,4	16,5	9.343	21,7	7,0	9.977	24,8	6,8

(1) Datos provisionales.

**CUADRO 1.4. CAPACIDAD DE AUTOFINANCIACIÓN**

Millones de pesetas

	1995			1996			1997			1998 <sup>(1)</sup>			1999 <sup>(1)</sup>		
	Valor	%(s/T)		Valor	%(s/T)	%V.A.	Valor	%(s/T)	%V.A.	Valor	%(s/T)	%V.A.	Valor	%(s/T)	%V.A.
Resultado del ejercicio	761	45,7		1.095	51,7	43,9	1.264	48,3	15,4	1.244	43,6	-1,6	1.492	46,4	19,9
(-) Resultados extraordinarios	112	6,7		179	8,4	59,2	241	9,2	35,0	100	3,5	-58,4	216	6,7	115,5
(-) Beneficio distribuido a accionistas	30	1,8		79	3,7	167,2	110	4,2	39,7	111	3,9	0,5	89	2,8	-20,2
(-) Beneficio distribuido a fondos propios	735	44,2		966	45,6	31,4	1.155	44,2	19,5	1.134	39,7	-1,8	1.546	48,0	36,4
(+) Dotación para amortización inmovilizado	902	54,2		1.000	47,2	10,8	1.351	51,7	35,1	1.608	56,4	19,1	1.700	52,8	5,7
(+) Variación prov.invers. financieras	0	0,0		25	1,2	20.897,5	0	0,0	-100,0	1	0,0	0,0	26	0,8	5.027,6
(=) RECURSOS GENERADOS (CASH-FLOW)	787	47,3		896	42,3	13,9	1.108	42,4	23,6	1.507	52,8	36,0	1.367	42,5	-9,3
(+) Resultados extraordinarios	112	6,7		179	8,4	59,2	241	9,2	35,0	100	3,5	-58,4	216	6,7	115,5
(+) Variación prov. inmovilizado inmater.	1	0,0		0	0,0	-118,9	0	0,0	-32,2	0	0,0	-100,0	0	0,0	0,0
(=) AUTOFINANCIACIÓN BRUTA GLOBAL	900	54,1		1.075	50,7	19,5	1.349	51,6	25,5	1.608	56,4	19,2	1.583	49,2	-1,5
(+) Beneficio distribuido a accionistas	30	1,8		79	3,7	167,2	110	4,2	39,7	111	3,9	0,5	89	2,8	-20,2
(+) Beneficio distribuido a fondos propios	735	44,2		966	45,6	31,4	1.155	44,2	19,5	1.134	39,7	-1,8	1.546	48,0	36,4
(=) CAPACIDAD DE AUTOFINANCIACIÓN	1.665	100,0		2.120	100,0	27,4	2.614	100,0	23,3	2.852	100,0	9,1	3.218	100,0	12,8

(1) Datos provisionales.



**CUADRO 1.5. ANÁLISIS FACTOR TRABAJO**

	1995			1996			1997			1998 <sup>(1)</sup>			1999 <sup>(1)</sup>		
	Valor	%(s/T)		Valor	%(s/T)	%V.A.	Valor	%(s/T)	%V.A.	Valor	%(s/T)	%V.A.	Valor	%(s/T)	%V.A.
<b>NÚMERO DE TRABAJADORES</b>															
Número de trabajadores clasificados .....	1.044	100,0		1.174	100,0	12,5	1.243	100,0	5,9	1.261	100,0	1,4	1.167	100,0	-7,5
Fijos .....	630	60,3		694	59,1	10,2	718	57,8	3,5	756	60,0	5,3	760	65,1	0,5
No fijos .....	414	39,7		480	40,9	15,9	525	42,2	9,4	505	40,0	-3,8	407	34,9	-19,4
<b>COSTES DEL FACTOR TRABAJO (millones pts.)</b>															
<b>GASTOS DE PERSONAL</b> .....	4.339	100,0		4.721	100,0	8,8	5.348	100,0	13,3	6.075	100,0	13,6	6.231	100,0	2,6
Sueldos y salarios .....	3.368	77,6		3.686	78,1	9,5	4.161	77,8	12,9	4.775	78,6	14,7	4.931	79,1	3,3
Cargas sociales .....	971	22,4		1.035	21,9	6,6	1.187	22,2	14,8	1.300	21,4	9,5	1.300	20,9	0,0
<b>COSTE MEDIO DEL PERSONAL (miles pts.)</b>															
.....	4.156	100,0		4.021	100,0	-3,2	4.302	100,0	7,0	4.818	100,0	12,0	5.339	100,0	10,8
Sueldos y salarios por trabajador .....	3.226	77,6		3.140	78,1	-2,7	3.348	77,8	6,6	3.787	78,6	13,1	4.225	79,1	11,6
Cargas sociales por trabajador .....	930	22,4		882	21,9	-5,2	955	22,2	8,3	1.031	21,4	8,0	1.114	20,9	8,1

(1) Datos provisionales.

**INGRESOS DE EXPLOTACIÓN, CONSUMOS INTERMEDIOS Y VABcf.**  
Tasas de crecimiento (%)

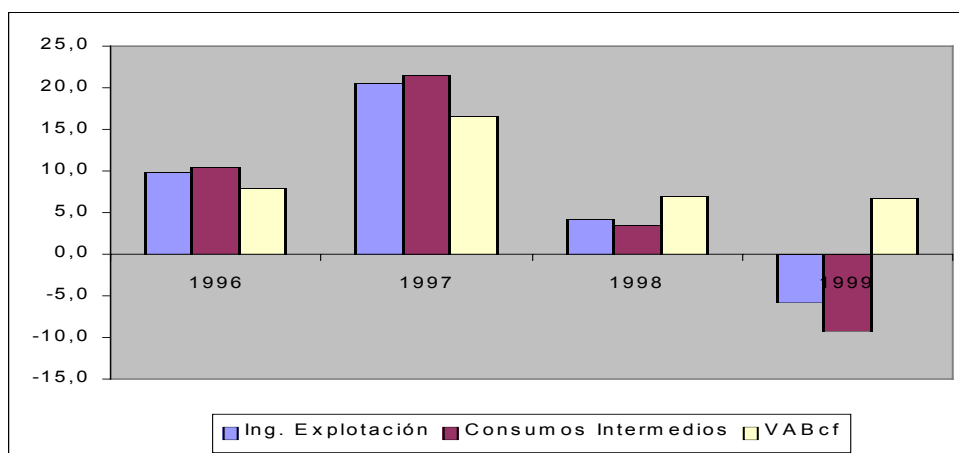

**RATIOS TOTAL EMPRESAS**

	1995	1996	1997	1998	1999
<b>RATIOS FINANCIEROS</b>					
<b>Ratios de Liquidez</b>					
Ratio de Disponibilidad Inmediata . . . . .	0,08	0,10	0,09	0,10	0,18
Ratio de Tesorería . . . . .	0,79	0,84	0,77	0,74	0,88
Ratio de Solvencia . . . . .	0,05	0,02	0,14	0,12	0,07
<b>Ratios de Endeudamiento</b>					
Ratio de Endeudamiento . . . . .	0,62	0,58	0,58	0,59	0,59
Ratio de Autonomía . . . . .	0,62	0,72	0,73	0,69	0,69
Ratio de Garantía . . . . .	1,60	1,70	1,71	1,66	1,65
Ratio de Calidad de la Deuda . . . . .	0,79	0,83	0,86	0,78	0,60
Ratio de Devolución de Prestamos . . . . .	0,17	0,18	0,16	0,14	0,14
Ratio de Gastos Financieros sobre Ventas . . . . .	0,03	0,02	0,02	0,02	0,01
<b>Ratios de Gestión de Cobro y Pago</b>					
Plazo de Cobro . . . . .	83,77	92,32	91,65	98,12	114,96
Plazo de Pago . . . . .	251,75	249,64	298,77	371,60	504,50
Ratio Financ. Inversión en clientes por proveedores . . . . .	1,90	1,69	2,11	2,42	2,71
<b>RATIOS DE EFICIENCIA</b>					
<b>Ratios de Rotación de Activos</b>					
Rotación de Activo Fijo . . . . .	3,75	3,60	2,62	1,80	1,33
Rotación de Activo Circulante . . . . .	2,32	2,20	2,03	1,84	1,50
<b>RATIOS DE RENTABILIDAD</b>					
<b>Ratios de Rentabilidad Financiera</b>					
Ratio de Rentabilidad Financiera . . . . .	0,12	0,12	0,09	0,08	0,09
Tasa participación Ben. Neto en cifra de Negocios . . . . .	0,03	0,04	0,04	0,04	0,05
<b>Ratios de Rentabilidad Económica</b>					
Ratio de Rentabilidad Económica . . . . .	0,09	0,08	0,06	0,05	0,05

NOTA: Para el cálculo de los ratios se han utilizado sólo aquellas empresas de las que disponemos balance y cuenta de pérdidas y ganancias.

**RATIOS TOTAL EMPRESAS CON BENEFICIO**

	1995	1996	1997	1998	1999
<b>RATIOS FINANCIEROS</b>					
<b>Ratios de Liquidez</b>					
Ratio de Disponibilidad Inmediata . . . . .	0,08	0,10	0,09	0,15	0,21
Ratio de Tesorería . . . . .	0,79	0,83	0,80	0,87	1,13
Ratio de Solvencia . . . . .	0,06	0,02	0,15	0,02	0,12
<b>Ratios de Endeudamiento</b>					
Ratio de Endeudamiento . . . . .	0,59	0,57	0,56	0,55	0,48
Ratio de Autonomía . . . . .	0,69	0,74	0,77	0,82	1,05
Ratio de Garantía . . . . .	1,67	1,73	1,76	1,82	2,07
Ratio de Calidad de la Deuda . . . . .	0,82	0,84	0,87	0,81	0,80
Ratio de Devolución de Prestamos . . . . .	0,20	0,21	0,17	0,25	0,29
Ratio de Gastos Financieros sobre Ventas . . . . .	0,03	0,02	0,02	0,02	0,01
<b>Ratios de Gestión de Cobro y Pago</b>					
Plazo de Cobro . . . . .	79,50	85,28	87,82	80,99	91,15
Plazo de Pago . . . . .	238,11	226,76	278,67	226,50	238,56
Ratio Financ. Inversión en clientes por proveedores . . . . .	1,87	1,68	2,06	1,78	1,60
<b>RATIOS DE EFICIENCIA</b>					
<b>Ratios de Rotación de Activos</b>					
Rotación de Activo Fijo . . . . .	3,84	3,93	2,84	3,43	3,06
Rotación de Activo Circulante . . . . .	2,37	2,36	2,08	2,35	2,05
<b>RATIOS DE RENTABILIDAD</b>					
<b>Ratios de Rentabilidad Financiera</b>					
Ratio de Rentabilidad Financiera . . . . .	0,13	0,13	0,10	0,12	0,13
Tasa participación Ben. Neto en cifra de Negocios . . . . .	0,04	0,04	0,04	0,04	0,05
<b>Ratios de Rentabilidad Económica</b>					
Ratio de Rentabilidad Económica . . . . .	0,10	0,09	0,06	0,08	0,08

NOTA: Para el cálculo de los ratios se han utilizado sólo aquellas empresas de las que disponemos balance y cuenta de pérdidas y ganancias.

### EVOLUCIÓN DE LA INVERSIÓN.

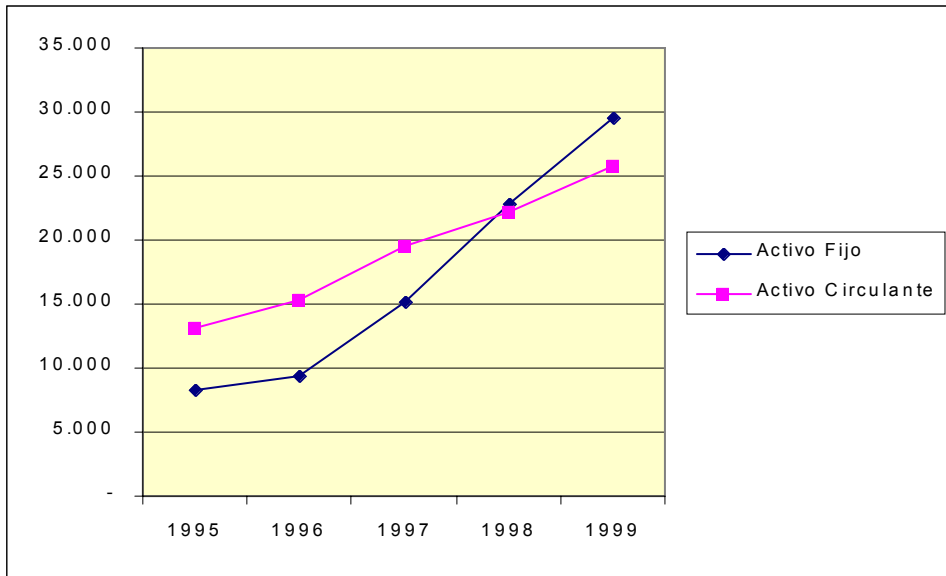

### EVOLUCIÓN PASIVO DIFERENCIANDO ENTRE NO EXIGIBLE Y EXIGIBLE.

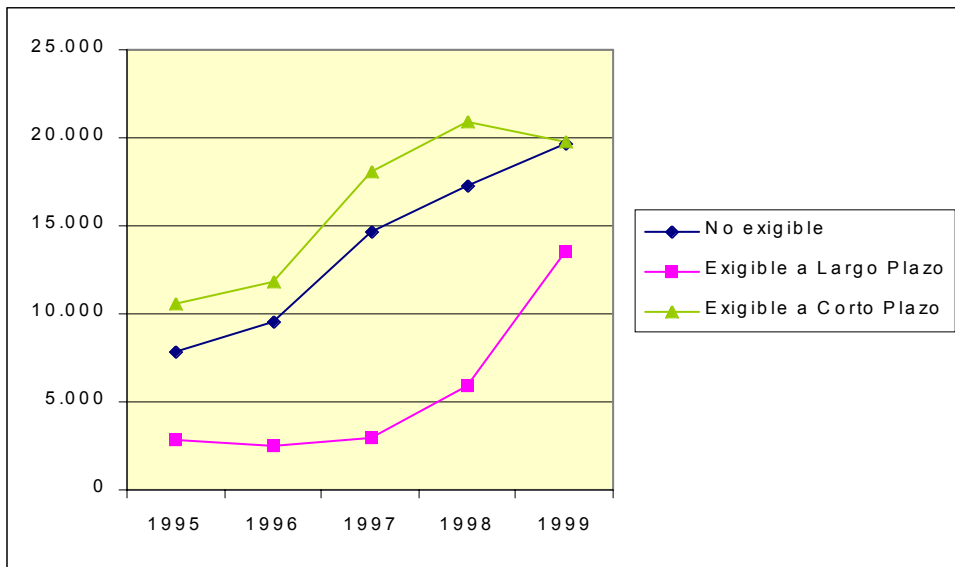

### GASTOS SOBRE VENTAS.

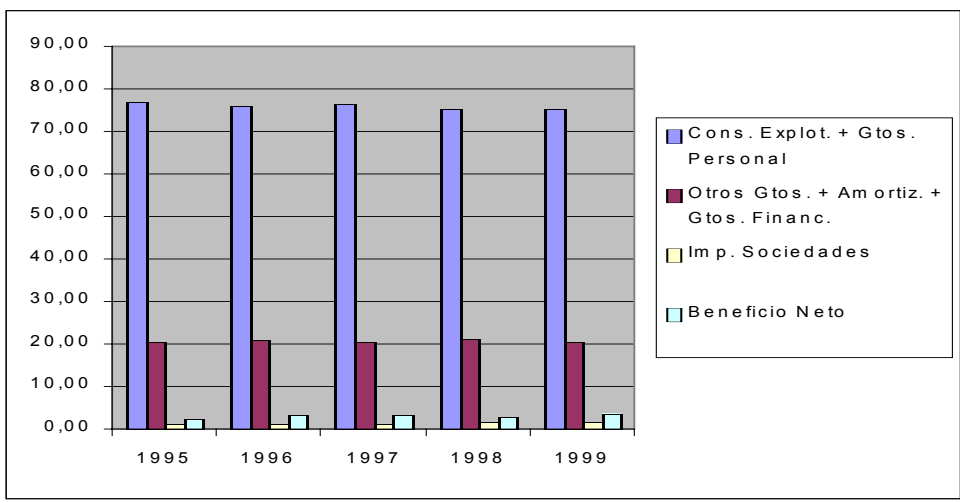

# Fabricación de productos metálicos



## 1. ANÁLISIS ECONÓMICO-FINANCIERO

### CUADRO 1.1. BALANCE. ACTIVO

Millones de pesetas

	1995		1996			1997			1998 <sup>(1)</sup>			1999 <sup>(1)</sup>		
	Valor	%(s/T)	Valor	%(s/T)	%V.A.	Valor	%(s/T)	%V.A.	Valor	%(s/T)	%V.A.	Valor	%(s/T)	%V.A.
ACTIVO FIJO . . . . .	14.838	30,8	18.179	33,0	22,5	21.217	33,1	16,7	25.262	34,0	19,1	27.904	35,5	10,5
Inmovilizado . . . . .	14.838	30,8	18.179	33,0	22,5	21.217	33,1	16,7	25.262	34,0	19,1	27.904	35,5	10,5
Inmovilizado inmaterial . . . . .	579	1,2	568	1,0	-1,8	753	1,2	32,6	1.053	1,4	39,8	1.026	1,3	-2,5
Inmovilizado material . . . . .	11.231	23,3	13.524	24,6	20,4	16.990	26,5	25,6	20.421	27,4	20,2	23.065	29,4	12,9
Inmovilizado financiero . . . . .	2.678	5,6	3.715	6,7	38,7	3.151	4,9	-15,2	3.445	4,6	9,3	3.454	4,4	0,3
No realizable . . . . .	350	0,7	373	0,7	6,4	322	0,5	-13,5	342	0,5	6,2	358	0,5	4,6
Gastos de establecimiento	20	0,0	15	0,0	-26,9	11	0,0	-26,8	22	0,0	103,3	25	0,0	13,4
Gastos a distribuir en varios ejercicios . . . . .	330	0,7	358	0,6	8,5	312	0,5	-12,9	320	0,4	2,8	333	0,4	4,0
ACTIVO CIRCULANTE . . . . .	33.403	69,2	36.894	67,0	10,4	42.882	66,9	16,2	49.142	66,0	14,6	50.608	64,5	3,0
Realizable . . . . .	31.070	64,4	33.826	61,4	8,9	39.494	61,6	16,8	44.869	60,3	13,6	45.099	57,4	0,5
Existencias . . . . .	11.396	23,6	12.545	22,8	10,1	15.579	24,3	24,2	18.331	24,6	17,7	15.842	20,2	-13,6
Deudores . . . . .	19.630	40,7	21.280	38,6	8,4	23.915	37,3	12,4	26.538	35,7	11,0	29.250	37,3	10,2
Accionistas por desembol- sos exigidos . . . . .	44	0,1	0	0,0	-99,0	0	0,0	0,0	0	0,0	0,0	8	0,0	1.685,7
Disponible . . . . .	2.333	4,8	3.068	5,6	31,5	3.388	5,3	10,4	4.274	5,7	26,1	5.509	7,0	28,9
Inversiones financieras temporales . . . . .	164	0,3	745	1,4	355,1	437	0,7	-41,4	567	0,8	29,7	641	0,8	13,1
Tesorería . . . . .	2.123	4,4	2.274	4,1	7,1	2.883	4,5	26,8	3.672	4,9	27,4	4.812	6,1	31,0
Ajustes por periodificación	46	0,1	48	0,1	4,8	68	0,1	40,7	35	0,0	-48,8	56	0,1	61,1
TOTAL ACTIVO . . . . .	48.241	100,0	55.074	100,0	14,2	64.099	100,0	16,4	74.404	100,0	16,1	78.512	100,0	5,5

(1) Datos provisionales.

**CUADRO 1.1. BALANCE. PASIVO**

Millones de pesetas

	1995		1996			1997			1998 <sup>(1)</sup>			1999 <sup>(1)</sup>		
	Valor	%(s/T)	Valor	%(s/T)	%V.A.	Valor	%(s/T)	%V.A.	Valor	%(s/T)	%V.A.	Valor	%(s/T)	%V.A.
PASIVO FIJO	20.056	41,6	24.861	45,1	24,0	29.155	45,5	17,3	35.715	48,0	22,5	39.708	50,6	11,2
Recursos propios	14.980	31,1	18.364	33,3	22,6	22.346	34,9	21,7	26.918	36,2	20,5	29.492	37,6	9,6
Capital suscrito	3.467	7,2	3.988	7,2	15,0	4.471	7,0	12,1	5.180	7,0	15,9	4.375	5,6	-15,5
Prima de emisión	73	0,2	73	0,1	0,0	73	0,1	0,0	73	0,1	0,2	78	0,1	6,7
Reserva revalorización	1	0,0	49	0,1	8.487,1	49	0,1	0,0	49	0,1	0,0	478	0,6	870,4
Otras reservas	10.350	21,5	13.103	23,8	26,6	15.577	24,3	18,9	18.324	24,6	17,6	20.144	25,7	9,9
Resultados ejerc. anter.	-914	-1,9	-1.124	-2,0	23,0	-928	-1,4	-17,5	-304	-0,4	-67,2	57	0,1	-118,8
Pérdidas y Ganancias	2.007	4,2	2.278	4,1	13,5	3.107	4,8	36,4	3.599	4,8	15,8	4.361	5,6	21,2
Divid. a cta. entreg. en ejerc.	-3	0,0	-3	0,0	0,0	-3	0,0	0,0	-3	0,0	1,0	0	0,0	-100,0
Acciones propias para reducción de capital	0	0,0	0	0,0	0,0	0	0,0	0,0	0	0,0	0,0	0	0,0	0,0
Ingresos a distribuir en v. ejercicios	938	1,9	1.083	2,0	15,4	1.461	2,3	35,0	1.436	1,9	-1,7	1.824	2,3	27,0
(-) Acción por desemb. no exig.	162	0,3	142	0,3	-12,1	142	0,2	-0,1	240	0,3	68,8	185	0,2	-22,8
(-) Acciones propias	86	0,2	12	0,0	-86,0	86	0,1	612,6	86	0,1	0,0	62	0,1	-27,7
(-) Ac. propias corto plazo	0	0,0	0	0,0	0,0	0	0,0	0,0	0	0,0	0,0	8	0,0	0,0
Recursos Ajenos a L.P.	4.385	9,1	5.569	10,1	27,0	5.576	8,7	0,1	7.687	10,3	37,9	8.646	11,0	12,5
Prov. para riesgos y gastos	122	0,3	86	0,2	-30,1	86	0,1	0,8	134	0,2	55,9	4	0,0	-97,3
Acreedores a L. P.	4.263	8,8	5.483	10,0	28,6	5.490	8,6	0,1	7.552	10,2	37,6	8.643	11,0	14,4
PASIVO CIRCULANTE	28.174	58,4	30.212	54,9	7,2	34.944	54,5	15,7	38.689	52,0	10,7	38.803	49,4	0,3
Recursos Ajenos a C.P.	28.174	58,4	30.212	54,9	7,2	34.944	54,5	15,7	38.689	52,0	10,7	38.803	49,4	0,3
Acreedores a C.P.	28.174	58,4	30.212	54,9	7,2	34.944	54,5	15,7	38.689	52,0	10,7	38.803	49,4	0,3
TOTAL PASIVO	48.241	100,0	55.074	100,0	14,2	64.099	100,0	16,4	74.404	100,0	16,1	78.512	100,0	5,5

(1) Datos provisionales.



**CUADRO 1.2. CUENTA DE PÉRDIDAS Y GANANCIAS**

Millones de pesetas

	1995		1996			1997			1998 <sup>(1)</sup>			1999 <sup>(1)</sup>		
	Valor	%(s/T)	Valor	%(s/T)	%V.A.	Valor	%(s/T)	%V.A.	Valor	%(s/T)	%V.A.	Valor	%(s/T)	%V.A.
Ingresos de explotación . . . . .	56.582	100,0	60.453	100,0	6,8	69.384	100,0	14,8	84.124	100,0	21,2	85.390	100,0	1,5
Importe neto de la cifra de negocios . . . . .	55.516	98,1	59.304	98,1	6,8	68.439	98,6	15,4	82.734	98,3	20,9	84.565	99,0	2,2
Otros ingresos de la explotación . . . . .	1.067	1,9	1.149	1,9	7,7	946	1,4	-17,7	1.390	1,7	47,0	825	1,0	-40,7
(-) Consumos de explotación . . . . .	35.765	63,2	36.926	61,1	3,2	41.523	59,8	12,4	51.669	61,4	24,4	50.041	58,6	-3,2
(-) Gastos de personal . . . . .	9.219	16,3	10.206	16,9	10,7	11.833	17,1	15,9	14.421	17,1	21,9	15.630	18,3	8,4
(-) Dotación para amortización inmovilizado . . . . .	1.601	2,8	1.877	3,1	17,2	2.418	3,5	28,8	3.015	3,6	24,7	3.322	3,9	10,2
(-) Variación provisiones de tráfico y pérdidas incobrables . . . . .	318	0,6	761	1,3	139,3	275	0,4	-63,9	173	0,2	-37,0	108	0,1	-37,8
(-) Otros gastos de explotación . . . . .	5.353	9,5	5.908	9,8	10,4	7.067	10,2	19,6	8.210	9,8	16,2	8.542	10,0	4,0
<b>RESULTADOS DE EXPLOTACIÓN . . . . .</b>	<b>4.326</b>	<b>7,6</b>	<b>4.774</b>	<b>7,9</b>	<b>10,4</b>	<b>6.268</b>	<b>9,0</b>	<b>31,3</b>	<b>6.637</b>	<b>7,9</b>	<b>5,9</b>	<b>8.927</b>	<b>10,5</b>	<b>34,5</b>
Ingresos financieros . . . . .	308	0,5	289	0,5	-6,1	271	0,4	-6,3	401	0,5	47,9	188	0,2	-53,2
Diferencias positivas de cambio . . . . .	101	0,2	102	0,2	0,7	77	0,1	-25,0	43	0,1	-44,2	59	0,1	39,0
(-) Gastos financieros y asimilados . . . . .	2.080	3,7	2.157	3,6	3,7	2.000	2,9	-7,3	1.996	2,4	-0,2	1.615	1,9	-19,1
(-) Diferencias negativas de cambio . . . . .	126	0,2	52	0,1	-59,0	69	0,1	33,7	34	0,0	-50,8	50	0,1	47,0
(-) Variación provisiones de inversiones financieras . . . . .	-7	0,0	1	0,0	-120,0	1	0,0	-60,1	-1	0,0	-218,3	0	0,0	-103,6
<b>RESULTADOS FINANCIEROS . . . . .</b>	<b>-1.789</b>	<b>-3,2</b>	<b>-1.818</b>	<b>-3,0</b>	<b>1,6</b>	<b>-1.722</b>	<b>-2,5</b>	<b>-5,3</b>	<b>-1.585</b>	<b>-1,9</b>	<b>-7,9</b>	<b>-1.417</b>	<b>-1,7</b>	<b>-</b>
Ben.enaj.inmov.inmat., mat. y cartera control . . . . .	137	0,2	196	0,3	43,8	66	0,1	-66,2	147	0,2	121,8	50	0,1	-65,9
Ben.Oprc. acciones/obligaciones propias . . . . .	1	0,0	3	0,0	118,8	1	0,0	-61,9	1	0,0	-47,4	0	0,0	-59,9
Suv. capital transferidas rdo. Ejercicio . . . . .	100	0,2	144	0,2	43,4	166	0,2	15,6	216	0,3	30,0	296	0,3	37,0
Ingresos extraordinarios . . . . .	154	0,3	107	0,2	-30,8	58	0,1	-46,0	68	0,1	17,1	170	0,2	151,2
Ingresos y Beneficios otros ejercicios . . . . .	142	0,3	143	0,2	1,1	47	0,1	-67,0	3	0,0	-93,5	11	0,0	254,6
(-) Variación prov. inmovilizado . . . . .	0	0,0	-95	-0,2	0,0	-31	0,0	-67,2	-97	-0,1	211,9	-69	-0,1	-
(-) Perd.inmov.inmat., y cartera control . . . . .	14	0,0	13	0,0	-5,5	59	0,1	345,3	20	0,0	-66,5	83	0,1	318,8
(-) Perd.opr.obligaciones/acciones propias . . . . .	2	0,0	0	0,0	-93,3	0	0,0	-100,0	0	0,0	0,0	1	0,0	2.768,5
(-) Gastos extraordinarios . . . . .	99	0,2	66	0,1	-33,2	79	0,1	19,8	120	0,1	51,6	72	0,1	-39,8
(-) Gastos y pérdidas de otros ejercicios . . . . .	25	0,0	76	0,1	207,7	15	0,0	-80,3	31	0,0	110,4	14	0,0	-56,9
<b>RESULTADOS EXTRAORDINARIOS . . . . .</b>	<b>395</b>	<b>0,7</b>	<b>533</b>	<b>0,9</b>	<b>34,9</b>	<b>217</b>	<b>0,3</b>	<b>-59,3</b>	<b>361</b>	<b>0,4</b>	<b>66,4</b>	<b>426</b>	<b>0,5</b>	<b>18,1</b>
<b>RESULTADO ANTES DE IMPUESTOS . . . . .</b>	<b>2.932</b>	<b>5,2</b>	<b>3.489</b>	<b>5,8</b>	<b>19,0</b>	<b>4.763</b>	<b>6,9</b>	<b>36,5</b>	<b>5.412</b>	<b>6,4</b>	<b>13,6</b>	<b>7.936</b>	<b>9,3</b>	<b>46,6</b>
(-) Impuesto sobre Sociedades . . . . .	915	1,6	1.177	1,9	28,6	1.651	2,4	40,3	1.793	2,1	8,6	2.179	2,6	21,5
(-) Otros Impuestos . . . . .	4	0,0	2	0,0	-52,1	3	0,0	56,7	1	0,0	-68,9	3	0,0	156,7
<b>RESULTADO DEL EJERCICIO . . . . .</b>	<b>2.012</b>	<b>3,6</b>	<b>2.310</b>	<b>3,8</b>	<b>14,8</b>	<b>3.109</b>	<b>4,5</b>	<b>34,6</b>	<b>3.618</b>	<b>4,3</b>	<b>16,4</b>	<b>5.754</b>	<b>6,7</b>	<b>59,0</b>

(1) Datos provisionales.

**CUADRO 1.3. ESTADO DE VALOR AÑADIDO**

Millones de pesetas

	1995			1996			1997			1998 <sup>(1)</sup>			1999 <sup>(1)</sup>		
	Valor	%(s/T)		Valor	%(s/T)	%V.A.	Valor	%(s/T)	%V.A.	Valor	%(s/T)	%V.A.	Valor	%(s/T)	%V.A.
INGRESOS DE EXPLOTACIÓN	56.582	100,0		60.453	100,0	6,9	69.384	100,0	15,5	84.124	100,0	20,9	85.390	100,0	2,2
Importe neto de la cifra de negocio	55.516	98,1		59.304	98,1	6,8	68.439	98,6	15,4	82.734	98,3	20,9	84.565	99,0	2,2
Otros ingresos de explotación	1.067	1,9		1.149	1,9	32,5	946	1,4	38,5	1.390	1,7	22,0	825	1,0	6,6
(-) CONSUMOS INTERMEDIOS															
(Incluidos tributos)	41.118	72,7		42.834	70,9	4,2	48.590	70,0	13,4	59.879	71,2	23,2	58.584	68,6	-2,2
Consumos de explotación	35.765	63,2		36.926	61,1	3,2	41.523	59,8	12,4	51.669	61,4	24,4	50.041	58,6	-3,2
Otros gastos de explotación	5.353	9,5		5.908	9,8	10,4	7.067	10,2	19,6	8.210	9,8	16,2	8.542	10,0	4,0
VALOR AÑADIDO BRUTO C.F.	14.635	25,9		16.785	27,8	14,7	20.284	29,2	20,9	23.387	27,8	15,3	26.548	31,1	13,5

(1) Datos provisionales.

**CUADRO 1.4. CAPACIDAD DE AUTOFINANCIACIÓN**

Millones de pesetas

	1995			1996			1997			1998 <sup>(1)</sup>			1999 <sup>(1)</sup>		
	Valor	%(s/T)		Valor	%(s/T)	%V.A.	Valor	%(s/T)	%V.A.	Valor	%(s/T)	%V.A.	Valor	%(s/T)	%V.A.
Resultado del ejercicio	2.012	55,8		2.310	56,4	14,8	3.109	56,6	34,6	3.618	55,4	16,4	5.754	63,9	59,0
(-) Resultados extraordinarios	395	11,0		533	13,0	34,9	217	3,9	-59,3	361	5,5	66,4	426	4,7	18,1
(-) Beneficio distribuido a accionistas	111	3,1		74	1,8	-33,6	19	0,3	-74,8	12	0,2	-35,8	21	0,2	75,4
(-) Beneficio distribuido a fondos propios	1.895	52,5		2.206	53,9	16,4	3.087	56,2	39,9	156.957	2.401,9	4.984,6	4.340	48,2	-97,2
(+) Dotación para amortización inmovilizado	1.601	44,4		1.877	45,9	17,2	2.418	44,0	28,8	3.015	46,1	24,7	3.322	36,9	10,2
(+) Variación prov.invers. financieras	-7	-0,2		1	0,0	-120,0	1	0,0	-60,1	-1	0,0	-218,3	0	0,0	-103,6
(=) RECURSOS GENERADOS (CASH-FLOW)	1.206	33,4		1.375	33,6	14,1	2.206	40,1	60,4	-150.698	-2.306,1	-6.932,2	4.290	47,6	-102,8
(+) Resultados extraordinarios	395	11,0		533	13,0	34,9	217	3,9	-59,3	361	5,5	66,4	426	4,7	18,1
(+) Variación prov. inmovilizado inmater.	0	0,0		-95	-2,3	0,0	-31	-0,6	-67,2	-97	-1,5	211,9	-69	-0,8	-
(=) AUTOFINANCIACIÓN BRUTA GLOBAL	1.601	44,4		1.813	44,3	13,3	2.391	43,5	31,9	-150.434	-2.302,1	-6.390,7	4.647	51,6	-103,1
(+) Beneficio distribuido a accionistas	111	3,1		74	1,8	-33,6	19	0,3	-74,8	12	0,2	-35,8	21	0,2	75,4
(+) Beneficio distribuido a fondos propios	1.895	52,5		2.206	53,9	16,4	3.087	56,2	39,9	156.957	2.401,9	4.984,6	4.340	48,2	-97,2
(=) CAPACIDAD DE AUTOFINANCIACIÓN	3.607	100,0		4.093	100,0	13,5	5.497	100,0	34,3	6.535	100,0	18,9	9.008	100,0	37,8

(1) Datos provisionales.

CUADRO 1.5. ANÁLISIS FACTOR TRABAJO

	1995			1996			1997			1998 <sup>(1)</sup>			1999 <sup>(1)</sup>		
	Valor	%(s/T)		Valor	%(s/T)	%V.A.	Valor	%(s/T)	%V.A.	Valor	%(s/T)	%V.A.	Valor	%(s/T)	%V.A.
<b>NÚMERO DE TRABAJADORES</b>															
Número de trabajadores clasificados .....	3.859	100,0		2.361	100,0	-38,8	2.566	100,0	8,7	3.332	100,0	29,9	3.273	100,0	-1,8
Fijos .....	1.014	26,3		1.052	44,6	3,7	1.083	42,2	2,9	1.349	40,5	24,6	1.428	43,6	5,9
No fijos .....	2.845	73,7		1.309	55,4	-54,0	1.483	57,8	13,3	1.983	59,5	33,7	1.845	56,4	-7,0
<b>COSTES DEL FACTOR TRABAJO (millones pts.)</b>															
<b>GASTOS DE PERSONAL</b> .....	9.219	100,0		10.206	100,0	10,7	11.833	100,0	15,9	14.421	100,0	21,9	15.630	100,0	8,4
Sueldos y salarios .....	7.135	77,4		7.949	77,9	11,4	9.219	77,9	16,0	11.299	78,4	22,6	12.238	78,3	8,3
Cargas sociales .....	2.083	22,6		2.258	22,1	8,4	2.614	22,1	15,8	3.122	21,6	19,4	3.392	21,7	8,6
<b>COSTE MEDIO DEL PERSONAL (miles pts.)</b>															
.....	2.389	100,0		4.323	100,0	80,9	4.611	100,0	6,7	4.328	100,0	-6,1	4.775	100,0	10,3
Sueldos y salarios por trabajador .....	1.849	77,4		3.367	77,9	82,1	3.593	77,9	6,7	3.391	78,4	-5,6	3.739	78,3	10,3
Cargas sociales por trabajador .....	540	22,6		956	22,1	77,2	1.019	22,1	6,5	937	21,6	-8,0	1.036	21,7	10,6

(1) Datos provisionales.

INGRESOS DE EXPLOTACIÓN, CONSUMOS INTERMEDIOS Y VABcf.  
Tasas de crecimiento (%)

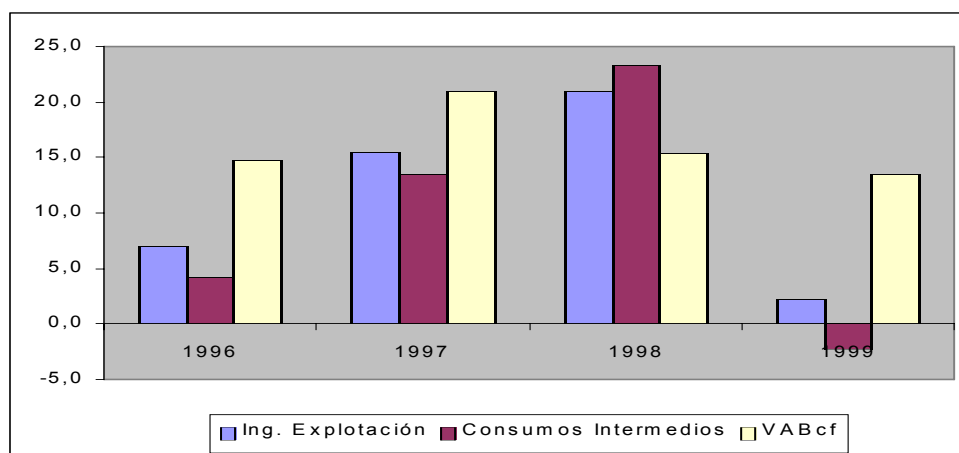

**RATIOS TOTAL EMPRESAS**

	1995	1996	1997	1998	1999
<b>RATIOS FINANCIEROS</b>					
<b>Ratios de Liquidez</b>					
Ratio de Disponibilidad Inmediata .....	0,08	0,08	0,08	0,09	0,12
Ratio de Tesorería .....	0,78	0,80	0,78	0,80	0,89
Ratio de Solvencia .....	0,01	0,02	0,01	0,01	0,02
<b>Ratios de Endeudamiento</b>					
Ratio de Endeudamiento .....	0,67	0,65	0,63	0,62	0,60
Ratio de Autonomía .....	0,49	0,55	0,59	0,62	0,66
Ratio de Garantía .....	1,48	1,54	1,58	1,61	1,65
Ratio de Calidad de la Deuda .....	0,87	0,85	0,86	0,84	0,82
Ratio de Devolucion de Prestamos .....	0,16	0,17	0,18	0,19	0,24
Ratio de Gastos Financieros sobre Ventas ..	0,04	0,04	0,03	0,02	0,02
<b>Ratios de Gestión de Cobro y Pago</b>					
Plazo de Cobro .....	129,06	130,97	127,54	117,08	126,25
Plazo de Pago .....	332,82	353,01	356,34	326,92	349,83
Ratio Financ. Inversión en clientes por pro- veedores .....	1,65	1,68	1,69	1,74	1,62
<b>RATIOS DE EFICIENCIA</b>					
<b>Ratios de Rotación de Activos</b>					
Rotación de Activo Fijo .....	3,81	3,33	3,26	3,31	3,06
Rotación de Activo Circulante .....	1,66	1,61	1,60	1,68	1,67
<b>RATIOS DE RENTABILIDAD</b>					
<b>Ratios de Rentabilidad Financiera</b>					
Ratio de Rentabilidad Financiera .....	0,16	0,14	0,14	0,14	0,19
Tasa participación Ben. Neto en cifra de Negocios .....	0,04	0,05	0,05	0,05	0,07
<b>Ratios de Rentabilidad Económica</b>					
Ratio de Rentabilidad Económica .....	0,09	0,09	0,08	0,08	0,09

NOTA: Para el cálculo de los ratios se han utilizado sólo aquellas empresas de las que disponemos balance y cuenta de pérdidas y ganancias.

**RATIOS TOTAL EMPRESAS CON BENEFICIO**

	1995	1996	1997	1998	1999
<b>RATIOS FINANCIEROS</b>					
<b>Ratios de Liquidez</b>					
Ratio de Disponibilidad Inmediata .....	0,08	0,08	0,09	0,10	0,12
Ratio de Tesorería .....	0,79	0,81	0,81	0,82	0,90
Ratio de Solvencia .....	0,01	0,03	0,01	0,01	0,02
<b>Ratios de Endeudamiento</b>					
Ratio de Endeudamiento .....	0,64	0,60	0,60	0,60	0,60
Ratio de Autonomía .....	0,56	0,66	0,66	0,67	0,68
Ratio de Garantía .....	1,55	1,65	1,65	1,66	1,67
Ratio de Calidad de la Deuda .....	0,90	0,87	0,86	0,83	0,82
Ratio de Devolucion de Prestamos .....	0,18	0,19	0,20	0,20	0,24
Ratio de Gastos Financieros sobre Ventas ..	0,04	0,04	0,03	0,02	0,02
<b>Ratios de Gestión de Cobro y Pago</b>					
Plazo de Cobro .....	129,94	127,02	125,91	116,04	126,81
Plazo de Pago .....	327,76	338,55	346,82	319,13	347,05
Ratio Financ. Inversión en clientes por pro- veedores .....	1,58	1,64	1,65	1,70	1,60
<b>RATIOS DE EFICIENCIA</b>					
<b>Ratios de Rotación de Activos</b>					
Rotación de Activo Fijo .....	3,72	3,18	3,17	3,25	3,05
Rotación de Activo Circulante .....	1,65	1,61	1,60	1,70	1,67
<b>RATIOS DE RENTABILIDAD</b>					
<b>Ratios de Rentabilidad Financiera</b>					
Ratio de Rentabilidad Financiera .....	0,15	0,14	0,13	0,14	0,19
Tasa participación Ben. Neto en cifra de Negocios .....	0,05	0,05	0,05	0,05	0,07
<b>Ratios de Rentabilidad Económica</b>					
Ratio de Rentabilidad Económica .....	0,09	0,09	0,08	0,08	0,10

NOTA: Para el cálculo de los ratios se han utilizado sólo aquellas empresas de las que disponemos balance y cuenta de pérdidas y ganancias.

### EVOLUCIÓN DE LA INVERSIÓN.

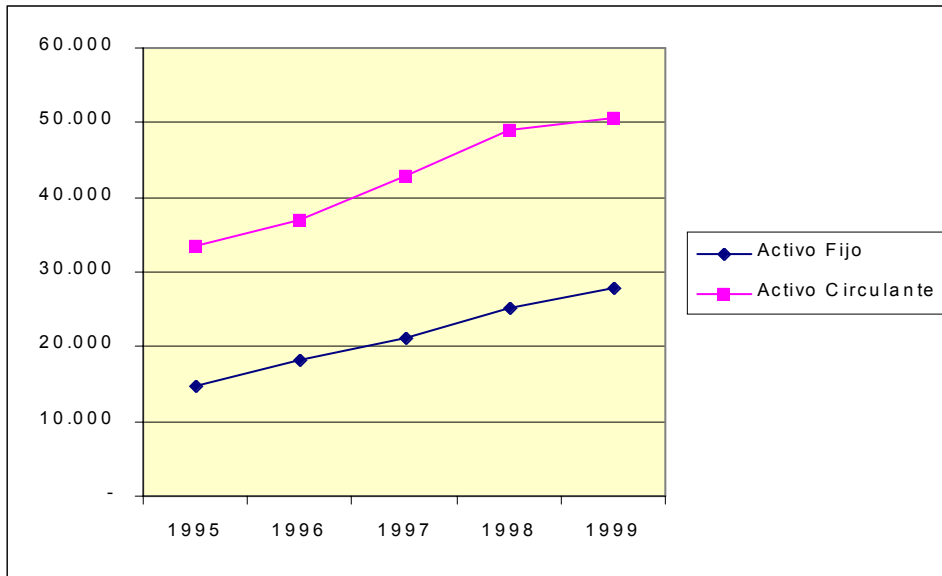

### EVOLUCIÓN PASIVO DIFERENCIANDO ENTRE NO EXIGIBLE Y EXIGIBLE.

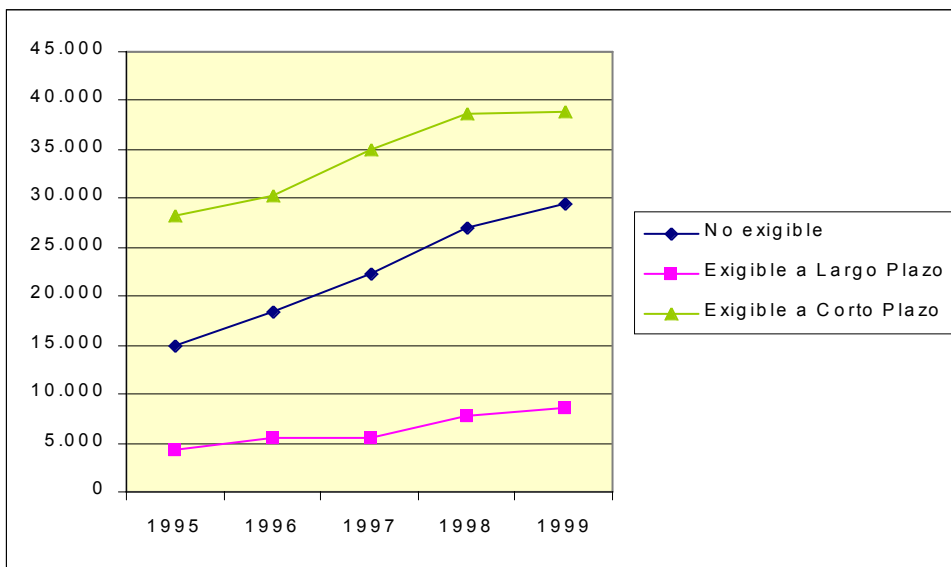

### GASTOS SOBRE VENTAS.

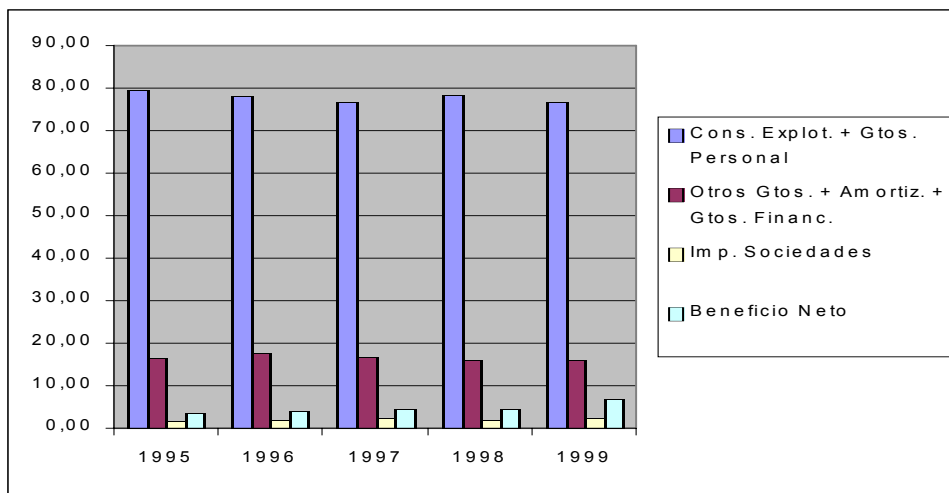

# **Maquinaria, material eléctrico y electrónico**





## 1. ANÁLISIS ECONÓMICO-FINANCIERO

### CUADRO 1.1. BALANCE. ACTIVO

Millones de pesetas

	1995		1996			1997			1998 <sup>(1)</sup>			1999 <sup>(1)</sup>		
	Valor	%(s/T)	Valor	%(s/T)	%V.A.	Valor	%(s/T)	%V.A.	Valor	%(s/T)	%V.A.	Valor	%(s/T)	%V.A.
ACTIVO FIJO . . . . .	4.064	24,8	4.219	23,7	3,8	6.085	27,0	44,2	7.952	25,5	30,7	10.607	31,3	33,4
Inmovilizado . . . . .	4.064	24,8	4.219	23,7	3,8	6.085	27,0	44,2	7.952	25,5	30,7	10.607	31,3	33,4
Inmovilizado inmaterial . . .	589	3,6	598	3,4	1,5	711	3,2	18,9	962	3,1	35,2	1.257	3,7	30,7
Inmovilizado material . . . .	3.168	19,3	3.413	19,2	7,7	5.016	22,2	47,0	6.481	20,8	29,2	8.582	25,3	32,4
Inmovilizado financiero . . .	172	1,1	115	0,6	-33,1	236	1,0	104,6	272	0,9	15,7	455	1,3	67,0
No realizable . . . . .	135	0,8	94	0,5	-30,5	122	0,5	31,0	236	0,8	92,8	313	0,9	32,5
Gastos de establecimiento	15	0,1	14	0,1	-11,3	40	0,2	191,1	33	0,1	-15,6	16	0,0	-52,7
Gastos a distribuir en varios ejercicios . . . . .	119	0,7	80	0,4	-33,0	83	0,4	3,6	203	0,6	144,8	297	0,9	46,5
ACTIVO CIRCULANTE . . . . .	12.309	75,2	13.595	76,3	10,4	16.468	73,0	21,1	23.225	74,5	41,0	23.264	68,7	0,2
Realizable . . . . .	10.008	61,1	10.910	61,2	9,0	13.255	58,8	21,5	19.917	63,9	50,3	19.220	56,7	-3,5
Existencias . . . . .	3.653	22,3	4.190	23,5	14,7	5.198	23,0	24,1	5.456	17,5	5,0	6.749	19,9	23,7
Deudores . . . . .	6.355	38,8	6.721	37,7	5,7	8.057	35,7	19,9	14.460	46,4	79,5	12.471	36,8	-13,8
Accionistas por desembol- sos exigidos . . . . .	0	0,0	0	0,0	0,0	0	0,0	0,0	0	0,0	0,0	0	0,0	0,0
Disponible . . . . .	2.301	14,1	2.685	15,1	16,7	3.213	14,2	19,7	3.309	10,6	3,0	4.044	11,9	22,2
Inversiones financieras temporales . . . . .	863	5,3	1.094	6,1	26,8	1.164	5,2	6,5	1.160	3,7	-0,4	1.375	4,1	18,6
Tesorería . . . . .	1.423	8,7	1.580	8,9	11,0	2.036	9,0	28,8	2.120	6,8	4,2	2.589	7,6	22,1
Ajustes por periodificación	15	0,1	11	0,1	-29,7	13	0,1	17,6	29	0,1	124,6	79	0,2	174,8
TOTAL ACTIVO . . . . .	16.373	100,0	17.814	100,0	8,8	22.553	100,0	26,6	31.177	100,0	38,2	33.871	100,0	8,6

(1) Datos provisionales.

**CUADRO 1.1. BALANCE. PASIVO**

Millones de pesetas

	1995			1996			1997			1998 <sup>(1)</sup>			1999 <sup>(1)</sup>		
	Valor	%(s/T)		Valor	%(s/T)	%V.A.	Valor	%(s/T)	%V.A.	Valor	%(s/T)	%V.A.	Valor	%(s/T)	%V.A.
PASIVO FIJO	7.251	44,3		7.628	42,8	5,2	9.649	42,8	26,5	11.535	37,0	19,5	14.921	44,1	29,4
Recursos propios	5.099	31,1		5.430	30,5	6,5	6.852	30,4	26,2	8.136	26,1	18,8	9.035	26,7	11,0
Capital suscrito	2.361	14,4		2.522	14,2	6,8	3.307	14,7	31,1	3.162	10,1	-4,4	3.209	9,5	1,5
Prima de emisión	39	0,2		54	0,3	40,8	54	0,2	0,0	51	0,2	-6,6	55	0,2	7,9
Reserva revalorización	0	0,0		29	0,2	0,0	30	0,1	3,2	16	0,1	-47,2	16	0,0	0,0
Otras reservas	3.019	18,4		3.186	17,9	5,5	3.684	16,3	15,6	4.119	13,2	11,8	4.423	13,1	7,4
Resultados ejerc. anter.	-724	-4,4		-776	-4,4	7,1	-844	-3,7	8,8	-94	-0,3	-88,8	-34	-0,1	-
Pérdidas y Ganancias	413	2,5		419	2,3	1,3	637	2,8	52,1	914	2,9	43,6	1.418	4,2	55,1
Divid. a cta. entreg. en ejerc.	-9	-0,1		-4	0,0	-59,3	-16	-0,1	341,4	-31	-0,1	92,2	-51	-0,2	-
Acciones propias para reducción de capital	0	0,0		0	0,0	0,0	0	0,0	0,0	0	0,0	0,0	0	0,0	0,0
Ingresos a distribuir en v. ejercicios	119	0,7		171	1,0	43,4	172	0,8	0,5	212	0,7	23,2	579	1,7	173,2
(-) Acción por desemb. no exig.	54	0,3		57	0,3	4,0	-307	-1,4	-641,2	55	0,2	-117,8	38	0,1	-31,4
(-) Acciones propias	3	0,0		3	0,0	0,0	3	0,0	0,0	0	0,0	-100,0	0	0,0	0,0
(-) Ac. propias corto plazo	0	0,0		0	0,0	-100,0	10	0,0	0,0	0	0,0	-99,5	0	0,0	855,5
Recursos Ajenos a L.P.	2.090	12,8		2.087	11,7	-0,2	2.332	10,3	11,8	3.241	10,4	39,0	5.345	15,8	64,9
Prov. para riesgos y gastos	135	0,8		407	2,3	200,6	0	0,0	-100,0	22	0,1	0,0	556	1,6	2.433,9
Acreedores a L. P.	1.955	11,9		1.680	9,4	-14,1	2.332	10,3	38,8	3.219	10,3	38,1	4.790	14,1	48,8
PASIVO CIRCULANTE	9.126	55,7		10.137	56,9	11,1	12.904	57,2	27,3	19.632	63,0	52,1	18.847	55,6	-4,0
Recursos Ajenos a C.P.	9.126	55,7		10.137	56,9	11,1	12.904	57,2	27,3	19.632	63,0	52,1	18.847	55,6	-4,0
Acreedores a C.P.	9.126	55,7		10.137	56,9	11,1	12.904	57,2	27,3	19.632	63,0	52,1	18.847	55,6	-4,0
TOTAL PASIVO	16.373	100,0		17.814	100,0	8,8	22.553	100,0	26,6	31.177	100,0	38,2	33.871	100,0	8,6

(1) Datos provisionales.

**CUADRO 1.2. CUENTA DE PÉRDIDAS Y GANANCIAS**

Millones de pesetas

	1995		1996			1997			1998 <sup>(1)</sup>			1999 <sup>(1)</sup>		
	Valor	%(s/T)	Valor	%(s/T)	%V.A.	Valor	%(s/T)	%V.A.	Valor	%(s/T)	%V.A.	Valor	%(s/T)	%V.A.
Ingresos de explotación . . . . .	21.837	100,0	24.929	100,0	14,2	30.335	100,0	21,7	42.092	100,0	38,8	43.126	100,0	2,5
Importe neto de la cifra de negocios . . . . .	21.550	98,7	24.680	99,0	14,5	29.955	98,7	21,4	41.749	99,2	39,4	42.451	98,4	1,7
Otros ingresos de la explotación . . . . .	287	1,3	248	1,0	-13,6	381	1,3	53,3	343	0,8	-9,9	675	1,6	96,7
(-) Consumos de explotación . . . . .	11.725	53,7	14.141	56,7	20,6	17.705	58,4	25,2	27.103	64,4	53,1	25.379	58,8	-6,4
(-) Gastos de personal . . . . .	5.763	26,4	6.098	24,5	5,8	6.915	22,8	13,4	8.191	19,5	18,4	9.271	21,5	13,2
(-) Dotación para amortización inmovilizado . . . . .	544	2,5	548	2,2	0,7	678	2,2	23,9	714	1,7	5,2	869	2,0	21,8
(-) Variación provisiones de tráfico y pérdidas incobrables . . . . .	130	0,6	116	0,5	-10,4	139	0,5	19,8	121	0,3	-12,8	179	0,4	48,1
(-) Otros gastos de explotación . . . . .	2.440	11,2	2.880	11,6	18,0	3.308	10,9	14,8	3.974	9,4	20,1	4.792	11,1	20,6
<b>RESULTADOS DE EXPLOTACIÓN . . . . .</b>	<b>1.236</b>	<b>5,7</b>	<b>1.145</b>	<b>4,6</b>	<b>-7,3</b>	<b>1.590</b>	<b>5,2</b>	<b>38,9</b>	<b>1.990</b>	<b>4,7</b>	<b>25,1</b>	<b>2.636</b>	<b>6,1</b>	<b>32,5</b>
Ingresos financieros . . . . .	149	0,7	191	0,8	28,5	153	0,5	-19,9	141	0,3	-8,3	122	0,3	-13,3
Diferencias positivas de cambio . . . . .	28	0,1	17	0,1	-40,4	68	0,2	309,0	31	0,1	-53,5	40	0,1	27,6
(-) Gastos financieros y asimilados . . . . .	676	3,1	624	2,5	-7,7	663	2,2	6,2	684	1,6	3,1	678	1,6	-0,8
(-) Diferencias negativas de cambio . . . . .	35	0,2	13	0,1	-62,6	67	0,2	409,7	42	0,1	-36,9	25	0,1	-41,5
(-) Variación provisiones de inversiones financieras . . . . .	0	0,0	16	0,1	0,0	5	0,0	-71,7	7	0,0	65,2	1	0,0	-87,6
<b>RESULTADOS FINANCIEROS</b>	<b>-535</b>	<b>-2,4</b>	<b>-445</b>	<b>-1,8</b>	<b>-16,7</b>	<b>-513</b>	<b>-1,7</b>	<b>15,2</b>	<b>-561</b>	<b>-1,3</b>	<b>9,3</b>	<b>-542</b>	<b>-1,3</b>	<b>-</b>
Ben.enaj.inmov.inmat., mat. y cartera control . . . . .	9	0,0	8	0,0	-13,7	21	0,1	167,9	15	0,0	-28,7	44	0,1	188,6
Ben.Oprc. acciones/obligaciones propias . . . . .	0	0,0	0	0,0	0,0	0	0,0	0,0	0	0,0	99,5	0	0,0	-100,0
Suv. capital transferidas rdo. Ejercicio . . . . .	20	0,1	15	0,1	-26,8	45	0,1	207,8	23	0,1	-49,9	53	0,1	133,4
Ingresos extraordinarios . . . . .	44	0,2	33	0,1	-25,4	35	0,1	7,9	50	0,1	41,1	52	0,1	3,8
Ingresos y Beneficios otros ejercicios . . . . .	61	0,3	11	0,0	-81,6	10	0,0	-7,1	9	0,0	-13,9	12	0,0	39,1
(-) Variación prov. inmovilizado . . . . .	0	0,0	1	0,0	0,0	0	0,0	-100,0	0	0,0	0,0	1	0,0	0,0
(-) Perd.inmov.inmat., y cartera control . . . . .	11	0,1	74	0,3	559,1	6	0,0	-91,4	14	0,0	115,9	9	0,0	-36,6
(-) Perd.opr.obligaciones/acciones propias . . . . .	0	0,0	0	0,0	0,0	0	0,0	0,0	0	0,0	-100,0	0	0,0	0,0
(-) Gastos extraordinarios . . . . .	123	0,6	31	0,1	-74,5	177	0,6	464,0	115	0,3	-34,8	146	0,3	26,6
(-) Gastos y pérdidas de otros ejercicios . . . . .	9	0,0	13	0,1	50,9	12	0,0	-9,7	23	0,1	94,9	26	0,1	13,1
<b>RESULTADOS EXTRAORDINARIOS . . . . .</b>	<b>-9</b>	<b>0,0</b>	<b>-53</b>	<b>-0,2</b>	<b>464,5</b>	<b>-83</b>	<b>-0,3</b>	<b>56,8</b>	<b>-55</b>	<b>-0,1</b>	<b>-33,5</b>	<b>-21</b>	<b>0,0</b>	<b>-62,4</b>
<b>RESULTADO ANTES DE IMPUESTOS . . . . .</b>	<b>692</b>	<b>3,2</b>	<b>646</b>	<b>2,6</b>	<b>-6,5</b>	<b>993</b>	<b>3,3</b>	<b>53,7</b>	<b>1.373</b>	<b>3,3</b>	<b>38,2</b>	<b>2.073</b>	<b>4,8</b>	<b>51,0</b>
(-) Impuesto sobre Sociedades . . . . .	276	1,3	224	0,9	-18,6	351	1,2	56,3	451	1,1	28,7	635	1,5	40,7
(-) Otros Impuestos . . . . .	3	0,0	4	0,0	29,1	5	0,0	28,8	5	0,0	9,8	14	0,0	152,3
<b>RESULTADO DEL EJERCICIO</b>	<b>413</b>	<b>1,9</b>	<b>418</b>	<b>1,7</b>	<b>1,2</b>	<b>638</b>	<b>2,1</b>	<b>52,5</b>	<b>916</b>	<b>2,2</b>	<b>43,6</b>	<b>1.424</b>	<b>3,3</b>	<b>55,5</b>

(1) Datos provisionales.

**CUADRO 1.3. ESTADO DE VALOR AÑADIDO**

Millones de pesetas

	1995			1996			1997			1998 <sup>(1)</sup>			1999 <sup>(1)</sup>		
	Valor	%(s/T)		Valor	%(s/T)	%V.A.	Valor	%(s/T)	%V.A.	Valor	%(s/T)	%V.A.	Valor	%(s/T)	%V.A.
INGRESOS DE EXPLOTACIÓN	21.837	100,0		24.929	100,0	14,2	30.335	100,0	21,5	42.092	100,0	39,0	43.126	100,0	2,2
Importe neto de la cifra de negocio	21.550	98,7		24.680	99,0	14,5	29.955	98,7	21,4	41.749	99,2	39,4	42.451	98,4	1,7
Otros ingresos de explotación	287	1,3		248	1,0	-12,8	381	1,3	29,3	343	0,8	5,2	675	1,6	61,4
(-) CONSUMOS INTERMEDIOS															
(Incluidos tributos)	14.165	64,9		17.022	68,3	20,2	21.012	69,3	23,4	31.077	73,8	47,9	30.170	70,0	-2,9
Consumos de explotación	11.725	53,7		14.141	56,7	20,6	17.705	58,4	25,2	27.103	64,4	53,1	25.379	58,8	-6,4
Otros gastos de explotación	2.440	11,2		2.880	11,6	18,0	3.308	10,9	14,8	3.974	9,4	20,1	4.792	11,1	20,6
VALOR AÑADIDO BRUTO C.F.	7.669	35,1		7.907	31,7	3,1	9.263	30,5	17,2	11.010	26,2	18,9	12.825	29,7	16,5

(1) Datos provisionales.

**CUADRO 1.4. CAPACIDAD DE AUTOFINANCIACIÓN**

Millones de pesetas

	1995			1996			1997			1998 <sup>(1)</sup>			1999 <sup>(1)</sup>		
	Valor	%(s/T)		Valor	%(s/T)	%V.A.	Valor	%(s/T)	%V.A.	Valor	%(s/T)	%V.A.	Valor	%(s/T)	%V.A.
Resultado del ejercicio	413	43,2		418	42,5	1,2	638	48,3	52,5	916	56,0	43,6	1.424	62,1	55,5
(-) Resultados extraordinarios	-9	-1,0		-53	-5,4	464,5	-83	-6,3	56,8	-55	-3,4	-33,5	-21	-0,9	-
(-) Beneficio distribuido a accionistas	191	20,0		100	10,2	-47,6	88	6,7	-12,4	107	6,6	22,0	255	11,1	138,1
(-) Beneficio distribuido a fondos propios	217	22,7		317	32,2	46,1	549	41,5	73,1	806	49,2	46,8	1.157	50,4	43,6
(+) Dotación para amortización inmovilizado	544	56,8		548	55,7	0,7	678	51,4	23,9	714	43,6	5,2	869	37,9	21,8
(+) Variación prov.invers. financieras	0	0,0		16	1,6	0,0	5	0,3	-71,7	7	0,5	65,2	1	0,0	-87,6
(=) RECURSOS GENERADOS (CASH-FLOW)	558	58,3		618	62,8	10,7	768	58,1	24,2	780	47,6	1,6	902	39,3	15,7
(+) Resultados extraordinarios	-9	-1,0		-53	-5,4	464,5	-83	-6,3	56,8	-55	-3,4	-33,5	-21	-0,9	-
(+) Variación prov. inmovilizado inmater.	0	0,0		1	0,1	0,0	0	0,0	-100,0	0	0,0	0,0	1	0,0	0,0
(=) AUTOFINANCIACIÓN BRUTA GLOBAL	548	57,3		566	57,5	3,1	684	51,8	21,0	724	44,2	5,9	883	38,5	21,8
(+) Beneficio distribuido a accionistas	191	20,0		100	10,2	-47,6	88	6,7	-12,4	107	6,6	22,0	255	11,1	138,1
(+) Beneficio distribuido a fondos propios	217	22,7		317	32,2	46,1	549	41,5	73,1	806	49,2	46,8	1.157	50,4	43,6
(=) CAPACIDAD DE AUTOFINANCIACIÓN	957	100,0		983	100,0	2,7	1.321	100,0	34,4	1.637	100,0	24,0	2.295	100,0	40,2

(1) Datos provisionales.

CUADRO 1.5. ANÁLISIS FACTOR TRABAJO

	1995			1996			1997			1998 <sup>(1)</sup>			1999 <sup>(1)</sup>		
	Valor	%(s/T)		Valor	%(s/T)	%V.A.	Valor	%(s/T)	%V.A.	Valor	%(s/T)	%V.A.	Valor	%(s/T)	%V.A.
<b>NÚMERO DE TRABAJADORES</b>															
Número de trabajadores clasificados .....	1.209	100,0		1.266	100,0	4,7	1.434	100,0	13,3	1.760	100,0	22,7	1.802	100,0	2,4
Fijos .....	827	68,4		807	63,7	-2,4	881	61,4	9,2	984	55,9	11,7	1.135	63,0	15,3
No fijos .....	382	31,6		459	36,3	20,2	553	38,6	20,5	776	44,1	40,3	667	37,0	-14,0
<b>COSTES DEL FACTOR TRABAJO (millones pts.)</b>															
<b>GASTOS DE PERSONAL .....</b>	<b>5.763</b>	<b>100,0</b>		<b>6.098</b>	<b>100,0</b>	<b>5,8</b>	<b>6.915</b>	<b>100,0</b>	<b>13,4</b>	<b>8.191</b>	<b>100,0</b>	<b>18,4</b>	<b>9.271</b>	<b>100,0</b>	<b>13,2</b>
Sueldos y salarios .....	4.386	76,1		4.706	77,2	7,3	5.409	78,2	15,0	6.449	78,7	19,2	7.339	79,2	13,8
Cargas sociales .....	1.377	23,9		1.393	22,8	1,1	1.506	21,8	8,1	1.742	21,3	15,6	1.932	20,8	11,0
<b>COSTE MEDIO DEL PERSONAL (miles pts.) .....</b>															
Sueldos y salarios por trabajador .....	3.628	76,1		3.717	77,2	2,5	3.772	78,2	1,5	3.664	78,7	-2,9	4.073	79,2	11,1
Cargas sociales por trabajador .....	1.139	23,9		1.100	22,8	-3,4	1.050	21,8	-4,6	990	21,3	-5,8	1.072	20,8	8,3

(1) Datos provisionales.

INGRESOS DE EXPLOTACIÓN, CONSUMOS INTERMEDIOS Y VABcf.  
Tasas de crecimiento (%)

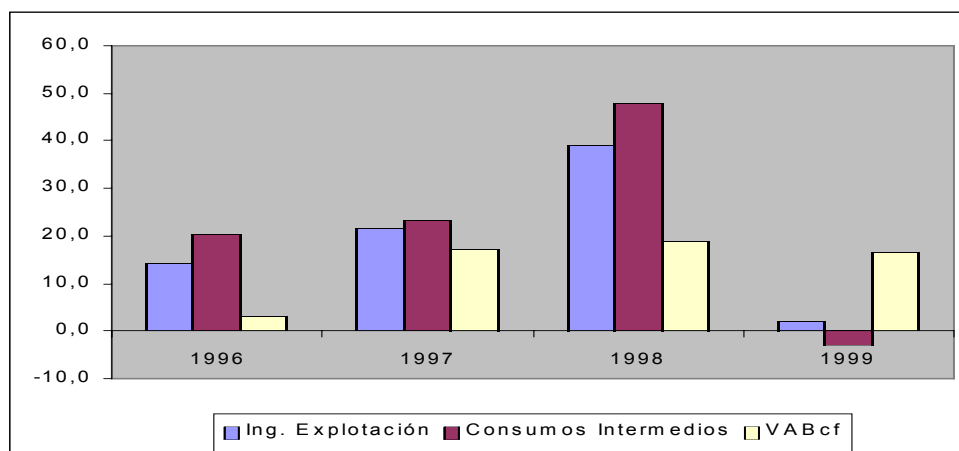

**RATIOS TOTAL EMPRESAS**

	1995	1996	1997	1998	1999
<b>RATIOS FINANCIEROS</b>					
<b>Ratios de Liquidez</b>					
Ratio de Disponibilidad Inmediata .....	0,16	0,16	0,16	0,11	0,14
Ratio de Tesorería .....	0,96	0,97	0,87	0,90	0,89
Ratio de Solvencia .....	0,10	0,11	0,09	0,06	0,07
<b>Ratios de Endeudamiento</b>					
Ratio de Endeudamiento .....	0,67	0,64	0,68	0,73	0,69
Ratio de Autonomía .....	0,48	0,51	0,46	0,37	0,43
Ratio de Garantía .....	1,49	1,56	1,45	1,36	1,45
Ratio de Calidad de la Deuda .....	0,82	0,85	0,85	0,86	0,79
Ratio de Devolucion de Prestamos .....	0,14	0,13	0,13	0,10	0,13
Ratio de Gastos Financieros sobre Ventas ..	0,03	0,03	0,02	0,02	0,02
<b>Ratios de Gestión de Cobro y Pago</b>					
Plazo de Cobro .....	107,64	99,39	98,17	126,42	107,14
Plazo de Pago .....	346,12	305,89	314,10	307,75	339,96
Ratio Financ. Inversión en clientes por pro- veedores .....	1,74	1,76	1,89	1,58	1,90
<b>RATIOS DE EFICIENCIA</b>					
<b>Ratios de Rotación de Activos</b>					
Rotación de Activo Fijo .....	5,46	5,96	4,99	5,39	4,15
Rotación de Activo Circulante .....	1,75	1,82	1,82	1,80	1,83
<b>RATIOS DE RENTABILIDAD</b>					
<b>Ratios de Rentabilidad Financiera</b>					
Ratio de Rentabilidad Financiera .....	0,13	0,12	0,13	0,13	0,15
Tasa participación Ben. Neto en cifra de Negocios .....	0,03	0,03	0,03	0,03	0,04
<b>Ratios de Rentabilidad Económica</b>					
Ratio de Rentabilidad Económica .....	0,08	0,07	0,07	0,06	0,07

NOTA: Para el cálculo de los ratios se han utilizado sólo aquellas empresas de las que disponemos balance y cuenta de pérdidas y ganancias.

**RATIOS TOTAL EMPRESAS CON BENEFICIO**

	1995	1996	1997	1998	1999
<b>RATIOS FINANCIEROS</b>					
<b>Ratios de Liquidez</b>					
Ratio de Disponibilidad Inmediata .....	0,18	0,18	0,16	0,10	0,14
Ratio de Tesorería .....	1,07	1,05	0,92	0,90	0,92
Ratio de Solvencia .....	0,12	0,13	0,10	0,06	0,08
<b>Ratios de Endeudamiento</b>					
Ratio de Endeudamiento .....	0,61	0,59	0,67	0,75	0,67
Ratio de Autonomía .....	0,62	0,62	0,49	0,33	0,45
Ratio de Garantía .....	1,63	1,69	1,49	1,33	1,47
Ratio de Calidad de la Deuda .....	0,86	0,87	0,85	0,89	0,79
Ratio de Devolucion de Prestamos .....	0,17	0,14	0,14	0,11	0,14
Ratio de Gastos Financieros sobre Ventas ..	0,03	0,02	0,02	0,02	0,02
<b>Ratios de Gestión de Cobro y Pago</b>					
Plazo de Cobro .....	107,33	97,74	96,45	126,39	107,17
Plazo de Pago .....	304,26	276,09	292,54	294,25	333,12
Ratio Financ. Inversión en clientes por pro- veedores .....	1,53	1,59	1,79	1,52	1,85
<b>RATIOS DE EFICIENCIA</b>					
<b>Ratios de Rotación de Activos</b>					
Rotación de Activo Fijo .....	7,04	6,58	6,27	6,53	4,17
Rotación de Activo Circulante .....	1,73	1,86	1,85	1,84	1,84
<b>RATIOS DE RENTABILIDAD</b>					
<b>Ratios de Rentabilidad Financiera</b>					
Ratio de Rentabilidad Financiera .....	0,14	0,12	0,14	0,16	0,16
Tasa participación Ben. Neto en cifra de Negocios .....	0,04	0,03	0,03	0,03	0,04
<b>Ratios de Rentabilidad Económica</b>					
Ratio de Rentabilidad Económica .....	0,09	0,08	0,08	0,06	0,07

NOTA: Para el cálculo de los ratios se han utilizado sólo aquellas empresas de las que disponemos balance y cuenta de pérdidas y ganancias.

**EVOLUCIÓN DE LA INVERSIÓN.**

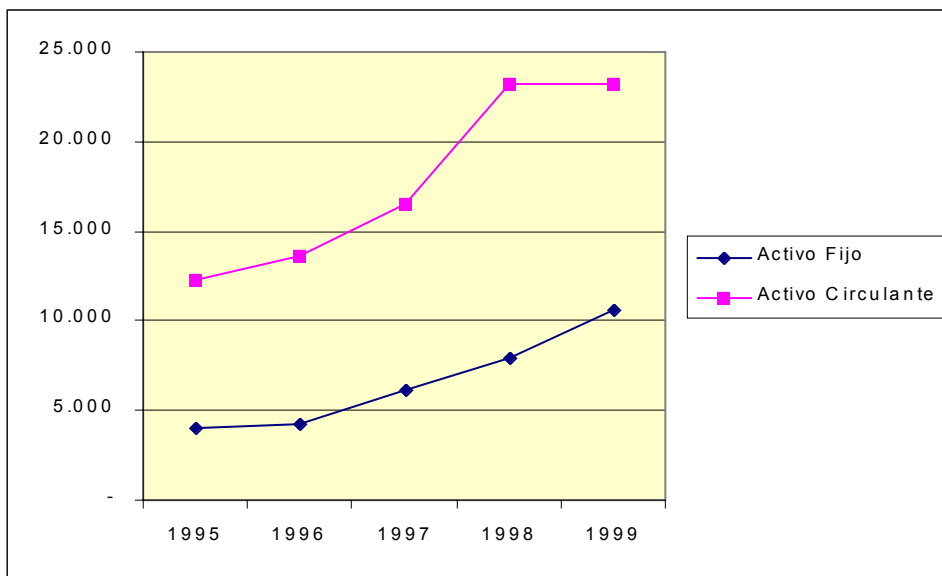

**EVOLUCIÓN PASIVO DIFERENCIANDO ENTRE NO EXIGIBLE Y EXIGIBLE.**

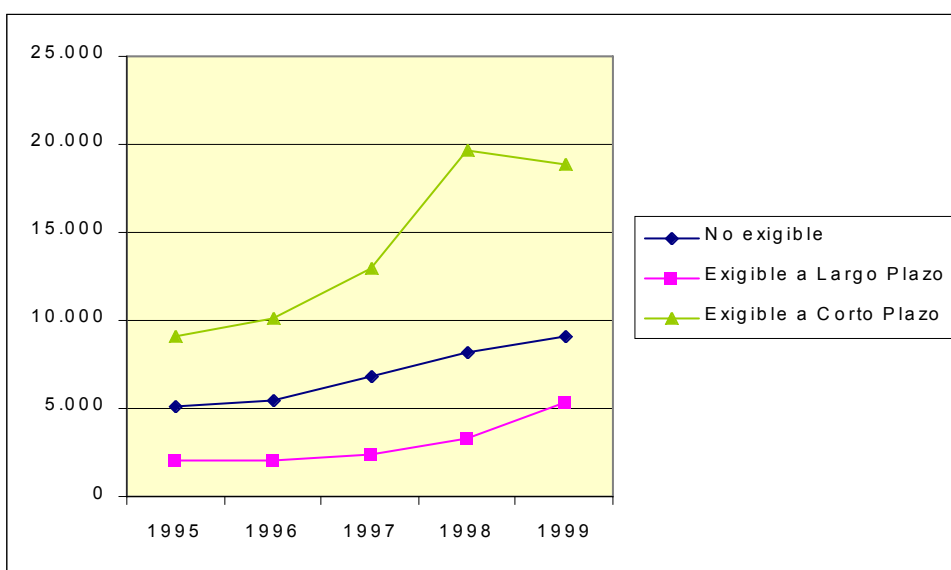

### GASTOS SOBRE VENTAS.

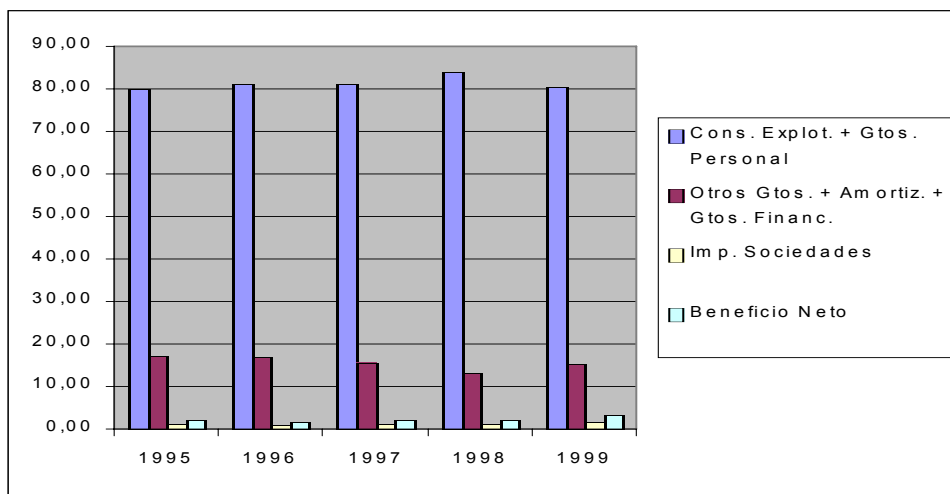



**Material de transporte**



## 1. ANÁLISIS ECONÓMICO-FINANCIERO

### CUADRO 1.1. BALANCE. ACTIVO

Millones de pesetas

	1995		1996			1997			1998 <sup>(1)</sup>			1999 <sup>(1)</sup>		
	Valor	%(s/T)	Valor	%(s/T)	%V.A.	Valor	%(s/T)	%V.A.	Valor	%(s/T)	%V.A.	Valor	%(s/T)	%V.A.
ACTIVO FIJO .....	1.431	33,9	1.802	34,5	26,0	1.974	33,6	9,5	2.819	34,5	42,8	2.555	34,3	-9,4
Inmovilizado .....	1.431	33,9	1.802	34,5	26,0	1.974	33,6	9,5	2.819	34,5	42,8	2.555	34,3	-9,4
Inmovilizado inmaterial ...	159	3,8	146	2,8	-8,3	124	2,1	-14,9	144	1,8	16,4	154	2,1	6,6
Inmovilizado material ....	1.132	26,8	1.524	29,2	34,7	1.641	27,9	7,7	2.447	30,0	49,1	2.150	28,9	-12,1
Inmovilizado financiero ...	75	1,8	96	1,8	26,7	168	2,9	75,7	189	2,3	12,7	232	3,1	22,6
No realizable .....	65	1,5	37	0,7	-43,1	40	0,7	9,1	39	0,5	-2,9	19	0,3	-50,5
Gastos de establecimiento	7	0,2	5	0,1	-24,6	3	0,0	-45,5	2	0,0	-39,1	2	0,0	0,2
Gastos a distribuir en														
varios ejercicios .....	58	1,4	32	0,6	-45,4	37	0,6	18,4	37	0,5	0,0	18	0,2	-52,9
ACTIVO CIRCULANTE .....	2.796	66,1	3.418	65,5	22,3	3.904	66,4	14,2	5.349	65,5	37,0	4.892	65,7	-8,5
Realizable .....	2.287	54,1	2.774	53,1	21,3	2.960	50,4	6,7	3.850	47,1	30,1	3.382	45,4	-12,2
Existencias .....	989	23,4	1.156	22,1	16,8	1.270	21,6	9,9	1.353	16,6	6,6	1.136	15,3	-16,0
Deudores .....	1.298	30,7	1.639	31,4	26,3	1.691	28,8	3,1	2.497	30,6	47,7	2.246	30,2	-10,1
Accionistas por desembol-														
sos exigidos .....	0	0,0	-21	-0,4	0,0	0	0,0	-100,0	0	0,0	0,0	0	0,0	0,0
Disponible .....	509	12,0	644	12,3	26,7	944	16,1	46,5	1.499	18,3	58,8	1.510	20,3	0,7
Inversiones financieras														
temporales .....	9	0,2	12	0,2	29,4	333	5,7	2.662,5	443	5,4	32,7	659	8,9	49,0
Tesorería .....	499	11,8	626	12,0	25,6	609	10,4	-2,7	1.055	12,9	73,3	849	11,4	-19,5
Ajustes por periodificación	1	0,0	6	0,1	882,5	2	0,0	-72,1	1	0,0	-14,9	2	0,0	37,0
TOTAL ACTIVO .....	4.227	100,0	5.220	100,0	23,5	5.878	100,0	12,6	8.168	100,0	39,0	7.447	100,0	-8,8

(1) Datos provisionales.

**CUADRO 1.1. BALANCE. PASIVO**

Millones de pesetas

	1995		1996			1997			1998 <sup>(1)</sup>			1999 <sup>(1)</sup>		
	Valor	%(s/T)	Valor	%(s/T)	%V.A.	Valor	%(s/T)	%V.A.	Valor	%(s/T)	%V.A.	Valor	%(s/T)	%V.A.
PASIVO FIJO	1.762	41,7	2.264	43,4	28,5	2.361	40,2	4,3	2.944	36,0	24,7	3.350	45,0	13,8
Recursos propios	931	22,0	1.275	24,4	37,0	1.451	24,7	13,7	1.738	21,3	19,8	2.158	29,0	24,1
Capital suscrito	701	16,6	833	16,0	18,9	948	16,1	13,8	1.039	12,7	9,5	961	12,9	-7,4
Prima de emisión	9	0,2	9	0,2	0,0	9	0,1	0,0	9	0,1	0,0	9	0,1	0,0
Reserva revalorización	0	0,0	0	0,0	0,0	0	0,0	0,0	0	0,0	0,0	0	0,0	0,0
Otras reservas	361	8,5	437	8,4	21,2	730	12,4	67,0	802	9,8	9,8	1.226	16,5	53,0
Resultados ejerc. anter.	-147	-3,5	-130	-2,5	-11,5	-352	-6,0	170,6	-315	-3,9	-10,5	-296	-4,0	-
Pérdidas y Ganancias	8	0,2	126	2,4	1.557,1	116	2,0	-8,4	205	2,5	77,0	258	3,5	25,9
Divid. a cta. entreg. en ejerc.	0	0,0	0	0,0	0,0	0	0,0	0,0	0	0,0	0,0	0	0,0	0,0
Acciones propias para reducción de capital	0	0,0	0	0,0	0,0	0	0,0	0,0	0	0,0	0,0	0	0,0	0,0
Ingresos a distribuir en v. ejercicios	32	0,7	60	1,1	88,2	83	1,4	38,7	119	1,5	44,6	107	1,4	-10,6
(-) Acción por desemb. no exig.	11	0,3	11	0,2	0,0	11	0,2	0,0	15	0,2	34,0	8	0,1	-46,8
(-) Acciones propias	0	0,0	0	0,0	0,0	0	0,0	0,0	0	0,0	0,0	0	0,0	0,0
(-) Ac. propias corto plazo	0	0,0	0	0,0	0,0	0	0,0	0,0	0	0,0	0,0	0	0,0	0,0
Recursos Ajenos a L.P.	811	19,2	940	18,0	16,0	839	14,3	-10,8	1.102	13,5	31,3	1.093	14,7	-0,7
Prov. para riesgos y gastos	0	0,0	0	0,0	0,0	0	0,0	0,0	137	1,7	0,0	170	2,3	23,9
Acreedores a L. P.	811	19,2	940	18,0	16,0	839	14,3	-10,8	964	11,8	15,0	923	12,4	-4,2
PASIVO CIRCULANTE	2.465	58,3	2.956	56,6	20,0	3.517	59,8	19,0	5.224	64,0	48,5	4.097	55,0	-21,6
Recursos Ajenos a C.P.	2.465	58,3	2.956	56,6	20,0	3.517	59,8	19,0	5.224	64,0	48,5	4.097	55,0	-21,6
Acreedores a C.P.	2.465	58,3	2.956	56,6	20,0	3.517	59,8	19,0	5.224	64,0	48,5	4.097	55,0	-21,6
TOTAL PASIVO	4.227	100,0	5.220	100,0	23,5	5.878	100,0	12,6	8.168	100,0	39,0	7.447	100,0	-8,8

(1) Datos provisionales.

**CUADRO 1.2. CUENTA DE PÉRDIDAS Y GANANCIAS**

Millones de pesetas

	1995		1996			1997			1998 <sup>(1)</sup>			1999 <sup>(1)</sup>		
	Valor	%(s/T)	Valor	%(s/T)	%V.A.	Valor	%(s/T)	%V.A.	Valor	%(s/T)	%V.A.	Valor	%(s/T)	%V.A.
Ingresos de explotación . . . . .	5.979	100,0	7.560	100,0	26,4	8.971	100,0	18,7	12.328	100,0	37,4	10.841	100,0	-12,1
Importe neto de la cifra de negocios . . . . .	5.920	99,0	7.470	98,8	26,2	8.894	99,1	19,1	12.222	99,1	37,4	10.608	97,9	-13,2
Otros ingresos de la explotación . . . . .	59	1,0	89	1,2	51,2	77	0,9	-13,8	106	0,9	37,4	232	2,1	119,8
(-) Consumos de explotación . . . . .	3.545	59,3	4.754	62,9	34,1	5.773	64,4	21,4	8.230	66,8	42,6	6.324	58,3	-23,2
(-) Gastos de personal . . . . .	1.514	25,3	1.747	23,1	15,4	2.005	22,4	14,8	2.333	18,9	16,3	2.478	22,9	6,2
(-) Dotación para amortización inmovilizado . . . . .	117	2,0	138	1,8	17,7	151	1,7	9,0	231	1,9	53,5	231	2,1	0,1
(-) Variación provisiones de tráfico y pérdidas incobrables . . . . .	15	0,3	5	0,1	-65,2	33	0,4	528,0	111	0,9	235,6	36	0,3	-68,1
(-) Otros gastos de explotación . . . . .	575	9,6	652	8,6	13,4	810	9,0	24,2	931	7,6	15,0	1.030	9,5	10,6
<b>RESULTADOS DE EXPLOTACIÓN . . . . .</b>	<b>212</b>	<b>3,5</b>	<b>263</b>	<b>3,5</b>	<b>24,1</b>	<b>199</b>	<b>2,2</b>	<b>-24,2</b>	<b>491</b>	<b>4,0</b>	<b>146,3</b>	<b>742</b>	<b>6,8</b>	<b>51,1</b>
Ingresos financieros . . . . .	24	0,4	33	0,4	38,1	53	0,6	60,6	41	0,3	-21,3	23	0,2	-43,5
Diferencias positivas de cambio . . . . .	2	0,0	1	0,0	-66,3	6	0,1	794,9	1	0,0	-86,9	2	0,0	146,1
(-) Gastos financieros y asimilados . . . . .	180	3,0	159	2,1	-11,6	144	1,6	-9,5	141	1,1	-2,1	131	1,2	-7,3
(-) Diferencias negativas de cambio . . . . .	8	0,1	2	0,0	-79,3	5	0,1	191,4	2	0,0	-63,5	1	0,0	-69,5
(-) Variación provisiones de inversiones financieras . . . . .	0	0,0	0	0,0	0,0	0	0,0	0,0	137	1,1	0,0	170	1,6	23,9
<b>RESULTADOS FINANCIEROS</b>	<b>-162</b>	<b>-2,7</b>	<b>-127</b>	<b>-1,7</b>	<b>-21,4</b>	<b>-90</b>	<b>-1,0</b>	<b>-29,5</b>	<b>-238</b>	<b>-1,9</b>	<b>164,7</b>	<b>-276</b>	<b>-2,5</b>	<b>-</b>
Ben.enaj.inmov.inmat., mat. y cartera control . . . . .	4	0,1	6	0,1	79,5	7	0,1	15,7	102	0,8	1.281,5	10	0,1	-90,3
Ben.Oprc. acciones/obligaciones propias . . . . .	0	0,0	0	0,0	0,0	0	0,0	0,0	0	0,0	0,0	0	0,0	0,0
Suv. capital transferidas rdo. Ejercicio . . . . .	1	0,0	8	0,1	460,9	5	0,1	-31,4	10	0,1	86,2	12	0,1	22,8
Ingresos extraordinarios . . . . .	19	0,3	83	1,1	330,2	100	1,1	20,1	95	0,8	-4,7	17	0,2	-82,2
Ingresos y Beneficios otros ejercicios . . . . .	15	0,3	0	0,0	-99,4	0	0,0	381,6	0	0,0	-89,3	0	0,0	-100,0
(-) Variación prov. inmovilizado . . . . .	0	0,0	0	0,0	0,0	0	0,0	0,0	0	0,0	0,0	0	0,0	-100,0
(-) Perd.inmov.inmat., y cartera control . . . . .	2	0,0	1	0,0	-44,3	1	0,0	12,0	13	0,1	886,2	1	0,0	-93,8
(-) Perd.opr.obligaciones/acciones propias . . . . .	0	0,0	0	0,0	0,0	0	0,0	0,0	0	0,0	0,0	1	0,0	0,0
(-) Gastos extraordinarios . . . . .	23	0,4	28	0,4	21,5	6	0,1	-78,3	108	0,9	1.671,1	6	0,1	-94,9
(-) Gastos y pérdidas de otros ejercicios . . . . .	1	0,0	6	0,1	764,1	1	0,0	-80,5	0	0,0	-85,2	71	0,738	709,4
<b>RESULTADOS EXTRAORDINARIOS . . . . .</b>	<b>13</b>	<b>0,2</b>	<b>62</b>	<b>0,8</b>	<b>361,4</b>	<b>104</b>	<b>1,2</b>	<b>69,0</b>	<b>86</b>	<b>0,7</b>	<b>-17,4</b>	<b>-40</b>	<b>-0,4</b>	<b>-</b>
<b>RESULTADO ANTES DE IMPUESTOS . . . . .</b>	<b>63</b>	<b>1,1</b>	<b>198</b>	<b>2,6</b>	<b>211,2</b>	<b>214</b>	<b>2,4</b>	<b>8,3</b>	<b>339</b>	<b>2,8</b>	<b>58,7</b>	<b>426</b>	<b>3,9</b>	<b>25,6</b>
(-) Impuesto sobre Sociedades . . . . .	54	0,9	69	0,9	28,2	98	1,1	41,8	134	1,1	36,4	165	1,5	23,3
(-) Otros Impuestos . . . . .	2	0,0	2	0,0	17,7	0	0,0	-94,9	1	0,0	767,3	4	0,0	283,9
<b>RESULTADO DEL EJERCICIO</b>	<b>8</b>	<b>0,1</b>	<b>126</b>	<b>1,7</b>	<b>1.547,0</b>	<b>116</b>	<b>1,3</b>	<b>-8,4</b>	<b>205</b>	<b>1,7</b>	<b>77,0</b>	<b>258</b>	<b>2,4</b>	<b>25,9</b>

(1) Datos provisionales.

**CUADRO 1.3. ESTADO DE VALOR AÑADIDO**

Millones de pesetas

	1995			1996			1997			1998 <sup>(1)</sup>			1999 <sup>(1)</sup>		
	Valor	%(s/T)		Valor	%(s/T)	%V.A.	Valor	%(s/T)	%V.A.	Valor	%(s/T)	%V.A.	Valor	%(s/T)	%V.A.
INGRESOS DE EXPLOTACIÓN	5.979	100,0		7.560	100,0	26,0	8.971	100,0	19,1	12.328	100,0	37,4	10.841	100,0	-12,1
Importe neto de la cifra de negocio	5.920	99,0		7.470	98,8	26,2	8.894	99,1	19,1	12.222	99,1	37,4	10.608	97,9	-13,2
Otros ingresos de explotación	59	1,0		89	1,2	2,4	77	0,9	27,3	106	0,9	37,4	232	2,1	119,8
(-) CONSUMOS INTERMEDIOS															
(Incluidos tributos)	4.119	68,9		5.406	71,5	31,2	6.582	73,4	21,8	9.161	74,3	39,2	7.354	67,8	-19,7
Consumos de explotación	3.545	59,3		4.754	62,9	34,1	5.773	64,4	21,4	8.230	66,8	42,6	6.324	58,3	-23,2
Otros gastos de explotación	575	9,6		652	8,6	13,4	810	9,0	24,2	931	7,6	15,0	1.030	9,5	10,6
VALOR AÑADIDO BRUTO C.F.	1.859	31,1		2.125	28,1	14,3	2.388	26,6	12,4	3.166	25,7	32,6	3.487	32,2	10,1

(1) Datos provisionales.

**CUADRO 1.4. CAPACIDAD DE AUTOFINANCIACIÓN**

Millones de pesetas

	1995			1996			1997			1998 <sup>(1)</sup>			1999 <sup>(1)</sup>		
	Valor	%(s/T)		Valor	%(s/T)	%V.A.	Valor	%(s/T)	%V.A.	Valor	%(s/T)	%V.A.	Valor	%(s/T)	%V.A.
Resultado del ejercicio	8	6,1		126	47,7	1.547,0	116	43,4	-8,4	205	35,7	77,0	258	39,1	25,9
(-) Resultados extraordinarios	13	10,7		62	23,3	361,4	104	39,2	69,0	86	15,0	-17,4	-40	-6,0	-
(-) Beneficio distribuido a accionistas	34	27,3		36	13,6	5,4	1	0,4	-96,7	37	6,4	3.045,1	4	0,6	-89,2
(-) Beneficio distribuido a fondos propios	-27	-21,3		90	34,1	-439,1	115	43,3	27,9	168	29,3	45,5	254	38,5	51,2
(+) Dotación para amortización inmovilizado	117	93,9		138	52,3	17,7	151	56,6	9,0	231	40,4	53,5	231	35,1	0,1
(+) Variación prov.invers. financieras	0	0,0		0	0,0	0,0	0	0,0	0,0	137	23,9	0,0	170	25,8	23,9
(=) RECURSOS GENERADOS (CASH-FLOW)	104	83,2		77	28,9	-26,4	46	17,1	-40,5	282	49,3	520,5	441	67,0	56,3
(+) Resultados extraordinarios	13	10,7		62	23,3	361,4	104	39,2	69,0	86	15,0	-17,4	-40	-6,0	-
(+) Variación prov. inmovilizado inmater.	0	0,0		0	0,0	0,0	0	0,0	0,0	0	0,0	0,0	0	0,0	-100,0
(=) AUTOFINANCIACIÓN BRUTA GLOBAL	117	93,9		138	52,3	17,7	150	56,3	8,4	368	64,3	146,0	401	60,9	8,9
(+) Beneficio distribuido a accionistas	34	27,3		36	13,6	5,4	1	0,4	-96,7	37	6,4	3.045,1	4	0,6	-89,2
(+) Beneficio distribuido a fondos propios	-27	-21,3		90	34,1	-439,1	115	43,3	27,9	168	29,3	45,5	254	38,5	51,2
(=) CAPACIDAD DE AUTOFINANCIACIÓN	125	100,0		264	100,0	111,4	266	100,0	0,7	573	100,0	115,2	659	100,0	15,0

(1) Datos provisionales.

**CUADRO 1.5. ANÁLISIS FACTOR TRABAJO**

	1995		1996			1997			1998 <sup>(1)</sup>			1999 <sup>(1)</sup>		
	Valor	%(s/T)	Valor	%(s/T)	%V.A.	Valor	%(s/T)	%V.A.	Valor	%(s/T)	%V.A.	Valor	%(s/T)	%V.A.
<b>NÚMERO DE TRABAJADORES</b>														
Número de trabajadores clasificados .....	403	100,0	436	100,0	8,2	529	100,0	21,3	574	100,0	8,5	627	100,0	9,2
Fijos .....	203	50,4	191	43,8	-5,9	252	47,6	31,9	277	48,3	9,9	331	52,8	19,5
No fijos .....	200	49,6	245	56,2	22,5	277	52,4	13,1	297	51,7	7,2	296	47,2	-0,3
<b>COSTES DEL FACTOR TRABAJO (millones pts.)</b>														
<b>GASTOS DE PERSONAL .....</b>	1.514	100,0	1.747	100,0	15,4	2.005	100,0	14,8	2.333	100,0	16,3	2.478	100,0	6,2
Sueldos y salarios .....	1.156	76,4	1.328	76,0	14,8	1.520	75,8	14,5	1.788	76,6	17,6	1.890	76,3	5,7
Cargas sociales .....	358	23,6	419	24,0	17,0	485	24,2	15,6	544	23,3	12,3	588	23,7	8,1
<b>COSTE MEDIO DEL PERSONAL (miles pts.) .....</b>														
Sueldos y salarios por trabajador .....	2.868	76,4	3.046	76,0	6,2	2.873	75,8	-5,7	3.115	76,6	8,4	3.014	76,3	-3,2
Cargas sociales por trabajador .....	888	23,6	961	24,0	8,2	917	24,2	-4,6	948	23,3	3,4	938	23,7	-1,0

(1) Datos provisionales.

**INGRESOS DE EXPLOTACIÓN, CONSUMOS INTERMEDIOS Y VABcf.**  
Tasas de crecimiento (%)

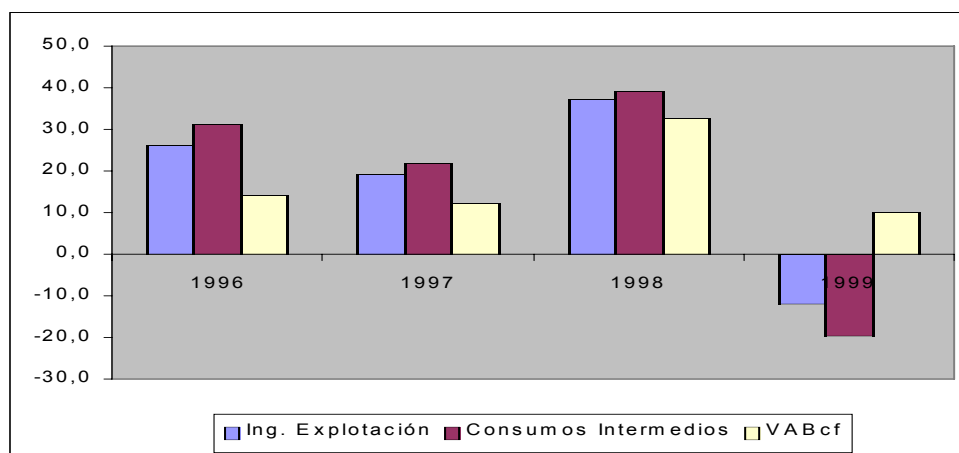

**RATIOS TOTAL EMPRESAS**

	1995	1996	1997	1998	1999
<b>RATIOS FINANCIEROS</b>					
<b>Ratios de Liquidez</b>					
Ratio de Disponibilidad Inmediata .....	0,20	0,21	0,17	0,20	0,21
Ratio de Tesorería .....	0,73	0,77	0,75	0,76	0,92
Ratio de Solvencia .....	0,00	0,00	0,09	0,08	0,16
<b>Ratios de Endeudamiento</b>					
Ratio de Endeudamiento .....	0,77	0,74	0,74	0,76	0,67
Ratio de Autonomía .....	0,29	0,34	0,35	0,32	0,48
Ratio de Garantía .....	1,27	1,33	1,34	1,32	1,48
Ratio de Calidad de la Deuda .....	0,75	0,76	0,81	0,84	0,82
Ratio de Devolucion de Prestamos .....	0,09	0,10	0,11	0,11	0,14
Ratio de Gastos Financieros sobre Ventas ..	0,03	0,02	0,02	0,01	0,01
<b>Ratios de Gestión de Cobro y Pago</b>					
Plazo de Cobro .....	80,03	80,09	69,38	74,57	77,27
Plazo de Pago .....	337,25	299,18	275,42	275,13	289,78
Ratio Financ. Inversión en clientes por pro- veedores .....	2,52	2,38	2,58	2,48	2,24
<b>RATIOS DE EFICIENCIA</b>					
<b>Ratios de Rotación de Activos</b>					
Rotación de Activo Fijo .....	4,31	4,22	4,59	4,39	4,18
Rotación de Activo Circulante .....	2,12	2,19	2,28	2,28	2,17
<b>RATIOS DE RENTABILIDAD</b>					
<b>Ratios de Rentabilidad Financiera</b>					
Ratio de Rentabilidad Financiera .....	0,14	0,12	0,15	0,17	0,14
Tasa participación Ben. Neto en cifra de Negocios .....	0,02	0,02	0,03	0,03	0,03
<b>Ratios de Rentabilidad Económica</b>					
Ratio de Rentabilidad Económica .....	0,07	0,06	0,06	0,06	0,06

NOTA: Para el cálculo de los ratios se han utilizado sólo aquellas empresas de las que disponemos balance y cuenta de pérdidas y ganancias.

**RATIOS TOTAL EMPRESAS CON BENEFICIO**

	1995	1996	1997	1998	1999
<b>RATIOS FINANCIEROS</b>					
<b>Ratios de Liquidez</b>					
Ratio de Disponibilidad Inmediata .....	0,26	0,26	0,20	0,27	0,29
Ratio de Tesorería .....	0,87	0,74	0,77	0,80	1,08
Ratio de Solvencia .....	0,00	0,00	0,13	0,12	0,10
<b>Ratios de Endeudamiento</b>					
Ratio de Endeudamiento .....	0,65	0,72	0,69	0,72	0,63
Ratio de Autonomía .....	0,53	0,38	0,45	0,38	0,58
Ratio de Garantía .....	1,50	1,37	1,44	1,38	1,58
Ratio de Calidad de la Deuda .....	0,82	0,73	0,80	0,80	0,84
Ratio de Devolucion de Prestamos .....	0,13	0,12	0,15	0,15	0,20
Ratio de Gastos Financieros sobre Ventas ..	0,03	0,02	0,01	0,01	0,01
<b>Ratios de Gestión de Cobro y Pago</b>					
Plazo de Cobro .....	78,63	60,49	51,77	50,78	85,03
Plazo de Pago .....	275,77	268,54	217,51	228,41	257,03
Ratio Financ. Inversión en clientes por pro- veedores .....	2,02	2,85	2,86	3,08	1,70
<b>RATIOS DE EFICIENCIA</b>					
<b>Ratios de Rotación de Activos</b>					
Rotación de Activo Fijo .....	4,85	4,27	5,05	4,86	5,46
Rotación de Activo Circulante .....	2,23	2,42	2,58	2,60	2,26
<b>RATIOS DE RENTABILIDAD</b>					
<b>Ratios de Rentabilidad Financiera</b>					
Ratio de Rentabilidad Financiera .....	0,11	0,15	0,16	0,20	0,17
Tasa participación Ben. Neto en cifra de Negocios .....	0,03	0,03	0,03	0,03	0,04
<b>Ratios de Rentabilidad Económica</b>					
Ratio de Rentabilidad Económica .....	0,08	0,07	0,08	0,07	0,08

NOTA: Para el cálculo de los ratios se han utilizado sólo aquellas empresas de las que disponemos balance y cuenta de pérdidas y ganancias.



### EVOLUCIÓN DE LA INVERSIÓN.

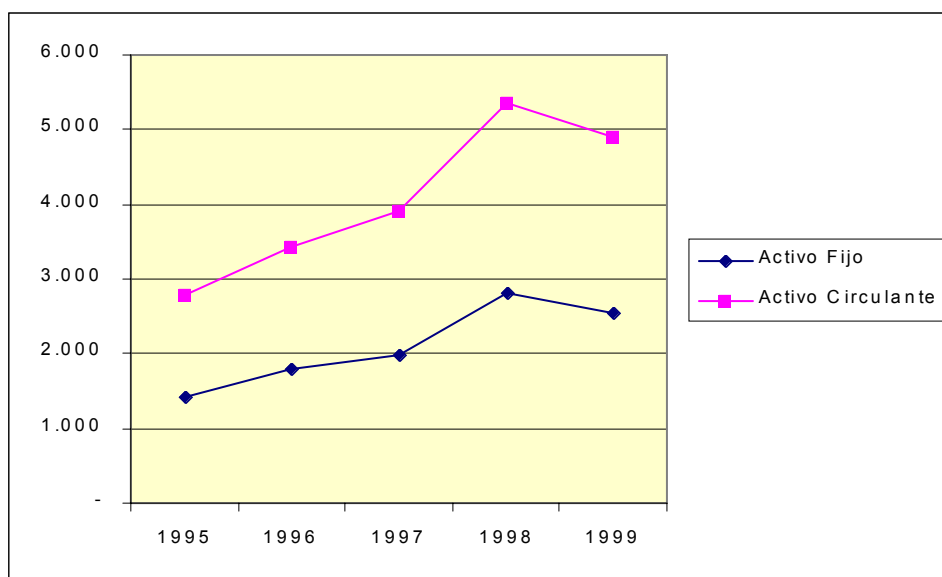

### EVOLUCIÓN PASIVO DIFERENCIANDO ENTRE NO EXIGIBLE Y EXIGIBLE.

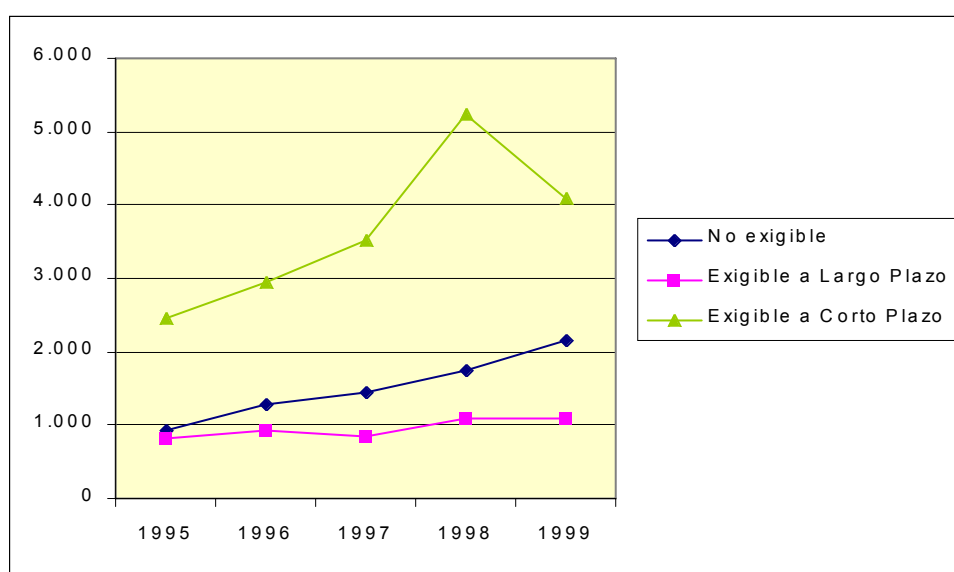

### GASTOS SOBRE VENTAS.

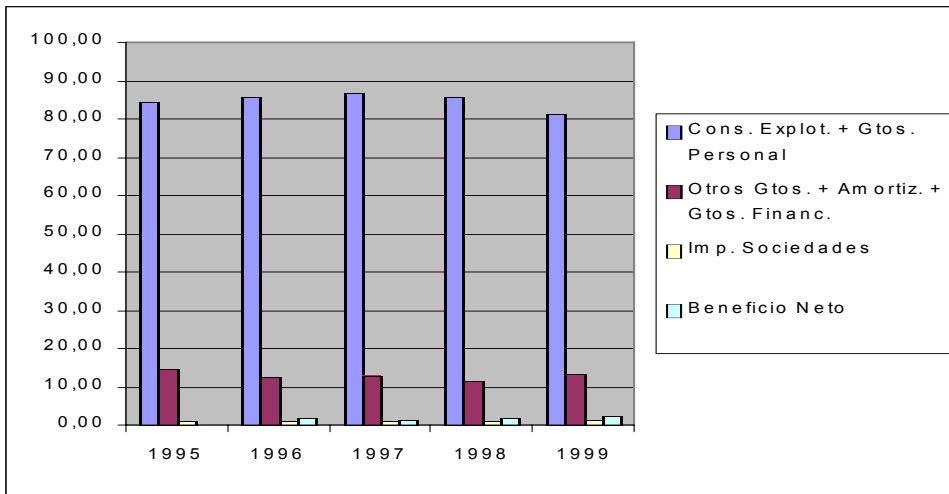

**Industria alimentaria (excepto preparación y conservación de frutas y hortalizas)**



## 1. ANÁLISIS ECONÓMICO-FINANCIERO

### CUADRO 1.1. BALANCE. ACTIVO

Millones de pesetas

	1995		1996			1997			1998 <sup>(1)</sup>			1999 <sup>(1)</sup>		
	Valor	%(s/T)	Valor	%(s/T)	%V.A.	Valor	%(s/T)	%V.A.	Valor	%(s/T)	%V.A.	Valor	%(s/T)	%V.A.
ACTIVO FIJO	40.494	39,6	47.692	42,3	17,8	53.251	40,9	11,7	52.890	43,4	-0,7	54.081	44,9	2,3
Inmovilizado	40.494	39,6	47.692	42,3	17,8	53.251	40,9	11,7	52.890	43,4	-0,7	54.081	44,9	2,3
Inmovilizado inmaterial	1.471	1,4	1.598	1,4	8,6	1.748	1,3	9,3	2.170	1,8	24,2	2.203	1,8	1,5
Inmovilizado material	28.079	27,5	32.704	29,0	16,5	36.371	27,9	11,2	36.164	29,7	-0,6	35.019	29,1	-3,2
Inmovilizado financiero	10.260	10,0	12.823	11,4	25,0	14.637	11,2	14,1	14.216	11,7	-2,9	16.584	13,8	16,7
No realizable	684	0,7	567	0,5	-17,0	496	0,4	-12,6	340	0,3	-31,5	275	0,2	-19,0
Gastos de establecimiento	108	0,1	128	0,1	18,6	81	0,1	-36,7	69	0,1	-14,6	63	0,1	-9,1
Gastos a distribuir en varios ejercicios	576	0,6	440	0,4	-23,7	415	0,3	-5,5	271	0,2	-34,8	213	0,2	-21,5
ACTIVO CIRCULANTE	61.705	60,4	65.182	57,7	5,6	76.958	59,1	18,1	69.064	56,6	-10,3	66.298	55,1	-4,0
Realizable	50.614	49,5	54.929	48,7	8,5	61.103	46,9	11,2	54.469	44,7	-10,9	54.601	45,4	0,2
Existencias	21.779	21,3	22.013	19,5	1,1	24.371	18,7	10,7	22.163	18,2	-9,1	21.200	17,6	-4,3
Deudores	28.835	28,2	32.916	29,2	14,2	36.731	28,2	11,6	32.306	26,5	-12,0	33.397	27,7	3,4
Accionistas por desembol- sos exigidos	0	0,0	0	0,0	0,0	0	0,0	0,0	0	0,0	-100,0	5	0,0	0,0
Disponible	11.091	10,9	10.254	9,1	-7,6	15.854	12,2	54,6	14.596	12,0	-7,9	11.697	9,7	-19,9
Inversiones financieras temporales	5.604	5,5	3.039	2,7	-45,8	4.132	3,2	36,0	3.964	3,3	-4,1	2.274	1,9	-42,6
Tesorería	5.351	5,2	7.001	6,2	30,8	11.433	8,8	63,3	10.477	8,6	-8,4	9.211	7,7	-12,1
Ajustes por periodificación	136	0,1	214	0,2	57,3	289	0,2	35,2	155	0,1	-46,5	212	0,2	37,3
TOTAL ACTIVO	102.199	100,0	112.874	100,0	10,4	130.208	100,0	15,4	121.954	100,0	-6,3	120.379	100,0	-1,3

(1) Datos provisionales.

**CUADRO 1.1. BALANCE. PASIVO**

Millones de pesetas

	1995			1996			1997			1998 <sup>(1)</sup>			1999 <sup>(1)</sup>		
	Valor	%(s/T)	Valor	%(s/T)	%V.A.	Valor	%(s/T)	%V.A.	Valor	%(s/T)	%V.A.	Valor	%(s/T)	%V.A.	
PASIVO FIJO	56.588	55,4	65.352	57,9	15,5	74.514	57,2	14,0	73.163	60,0	-1,8	71.865	59,7	-1,8	
Recursos propios	44.156	43,2	53.168	47,1	20,4	61.285	47,1	15,3	62.064	50,9	1,3	61.118	50,8	-1,5	
Capital suscrito	10.303	10,1	12.333	10,9	19,7	13.254	10,2	7,5	12.093	9,9	-8,8	9.905	8,2	-18,1	
Prima de emisión	1.396	1,4	996	0,9	-28,7	1.396	1,1	40,2	826	0,7	-40,8	772	0,6	-6,4	
Reserva revalorización	175	0,2	934	0,8	434,6	1.989	1,5	112,9	1.590	1,3	-20,0	1.589	1,3	-0,1	
Otras reservas	28.728	28,1	34.630	30,7	20,5	40.044	30,8	15,6	40.558	33,3	1,3	41.064	34,1	1,2	
Resultados ejerc. anter.	-1.440	-1,4	-1.917	-1,7	33,1	-1.746	-1,3	-8,9	-759	-0,6	-56,5	-871	-0,7	-	
Pérdidas y Ganancias	5.147	5,0	6.199	5,5	20,4	7.173	5,5	15,7	7.821	6,4	9,0	8.679	7,2	11,0	
Divid. a cta. entreg. en ejerc.	-153	-0,1	-7	0,0	-95,6	-179	-0,12	-587,0	-66	-0,1	-63,4	-20	0,0	-	
Acciones propias para reducción de capital	0	0,0	0	0,0	0,0	-645	-0,5	0,0	0	0,0	-100,0	0	0,0	0,0	
Ingresos a distribuir en v. ejercicios	1.382	1,4	1.622	1,4	17,3	2.103	1,6	29,6	1.594	1,3	-24,2	1.549	1,3	-2,8	
(-) Acción por desemb. no exig.	127	0,1	91	0,1	-28,2	45	0,0	-50,2	32	0,0	-30,6	46	0,0	47,2	
(-) Acciones propias	2	0,0	2	0,0	2,6	2	0,0	0,0	2	0,0	4,4	2	0,0	5,1	
(-) Ac. propias corto plazo	10	0,0	10	0,0	0,7	11	0,0	10,8	10	0,0	-10,4	98	0,1	895,9	
Recursos Ajenos a L.P.	11.188	10,9	10.665	9,4	-4,7	11.185	8,6	4,9	9.549	7,8	-14,6	9.344	7,8	-2,1	
Prov. para riesgos y gastos	614	0,6	669	0,6	9,0	421	0,3	-37,1	462	0,4	9,8	343	0,3	-25,7	
Acreedores a L. P.	10.574	10,3	9.997	8,9	-5,5	10.764	8,3	7,7	9.087	7,5	-15,6	9.001	7,5	-0,9	
PASIVO CIRCULANTE	45.615	44,6	47.538	42,1	4,2	55.698	42,8	17,2	48.791	40,0	-12,4	48.431	40,2	-0,7	
Recursos Ajenos a C.P.	45.615	44,6	47.538	42,1	4,2	55.698	42,8	17,2	48.791	40,0	-12,4	48.431	40,2	-0,7	
Acreedores a C.P.	45.615	44,6	47.538	42,1	4,2	55.698	42,8	17,2	48.791	40,0	-12,4	48.431	40,2	-0,7	
TOTAL PASIVO	102.199	100,0	112.874	100,0	10,4	130.208	100,0	15,4	121.954	100,0	-6,3	120.379	100,0	-1,3	

(1) Datos provisionales.

**CUADRO 1.2. CUENTA DE PÉRDIDAS Y GANANCIAS**

Millones de pesetas

	1995		1996			1997			1998 <sup>(1)</sup>			1999 <sup>(1)</sup>		
	Valor	%(s/T)	Valor	%(s/T)	%V.A.	Valor	%(s/T)	%V.A.	Valor	%(s/T)	%V.A.	Valor	%(s/T)	%V.A.
Ingresos de explotación . . . . .	163.617	100,0	179.471	100,0	9,7	200.279	100,0	11,6	179.503	100,0	-10,4	168.035	100,0	-6,4
Importe neto de la cifra de negocios . . . . .	159.796	97,7	176.109	98,1	10,2	196.092	97,9	11,3	177.009	98,6	-9,7	165.678	98,6	-6,4
Otros ingresos de la explotación . . . . .	3.820	2,3	3.362	1,9	-12,0	4.187	2,1	24,5	2.494	1,4	-40,4	2.357	1,4	-5,5
(-) Consumos de explotación . . . . .	107.434	65,7	121.608	67,8	13,2	135.384	67,6	11,3	116.474	64,9	-14,0	106.441	63,3	-8,6
(-) Gastos de personal . . . . .	18.765	11,5	19.597	10,9	4,4	20.971	10,5	7,0	21.866	12,2	4,3	21.318	12,7	-2,5
(-) Dotación para amortización inmovilizado . . . . .	4.116	2,5	4.580	2,6	11,3	5.356	2,7	17,0	4.871	2,7	-9,0	4.897	2,9	0,5
(-) Variación provisiones de tráfico y pérdidas incobrables . . . . .	326	0,2	382	0,2	17,5	499	0,2	30,5	353	0,2	-29,2	357	0,2	1,2
(-) Otros gastos de explotación . . . . .	22.352	13,7	23.210	12,9	3,8	25.569	12,8	10,2	23.031	12,8	-9,9	22.746	13,5	-1,2
<b>RESULTADOS DE EXPLOTACIÓN . . . . .</b>	<b>10.623</b>	<b>6,5</b>	<b>10.094</b>	<b>5,6</b>	<b>-5,0</b>	<b>12.500</b>	<b>6,2</b>	<b>23,8</b>	<b>12.908</b>	<b>7,2</b>	<b>3,3</b>	<b>14.902</b>	<b>8,9</b>	<b>15,4</b>
Ingresos financieros . . . . .	1.310	0,8	1.346	0,8	2,8	1.080	0,5	-19,7	907	0,5	-16,1	1.984	1,2	118,8
Diferencias positivas de cambio . . . . .	156	0,1	150	0,1	-3,6	267	0,1	77,6	189	0,1	-29,3	202	0,1	7,2
(-) Gastos financieros y asimilados . . . . .	4.103	2,5	3.924	2,2	-4,4	3.754	1,9	-4,3	2.541	1,4	-32,3	2.024	1,2	-20,4
(-) Diferencias negativas de cambio . . . . .	221	0,1	89	0,0	-59,8	188	0,1	112,0	167	0,1	-11,1	95	0,1	-43,0
(-) Variación provisiones de inversiones financieras . . . . .	37	0,0	-4	0,0	-109,9	10	0,0	-369,2	51	0,0	412,2	116	0,1	129,6
<b>RESULTADOS FINANCIEROS</b>	<b>-2.895</b>	<b>-1,8</b>	<b>-2.513</b>	<b>-1,4</b>	<b>-13,2</b>	<b>-2.604</b>	<b>-1,3</b>	<b>3,6</b>	<b>-1.664</b>	<b>-0,9</b>	<b>-36,1</b>	<b>-51</b>	<b>0,0</b>	<b>-</b>
Ben.enaj.inmov.inmat., mat. y cartera control . . . . .	281	0,2	351	0,2	24,9	302	0,2	-13,9	225	0,1	-25,7	364	0,2	62,0
Ben.Oprc. acciones/obligaciones propias . . . . .	0	0,0	0	0,0	0,0	0	0,0	-86,8	1	0,0	5.012,7	2	0,0	44,4
Suv. capital transferidas rdo. Ejercicio . . . . .	292	0,2	333	0,2	14,2	374	0,2	12,0	355	0,2	-5,1	294	0,2	-17,2
Ingresos extraordinarios . . . . .	420	0,3	705	0,4	68,0	380	0,2	-46,1	356	0,2	-6,3	638	0,4	79,3
Ingresos y Beneficios otros ejercicios. . . . .	22	0,0	95	0,1	330,5	146	0,1	53,4	175	0,1	19,6	29	0,0	-83,3
(-) Variación prov. inmovilizado . . . . .	41	0,0	-14	0,0	-133,9	-55	0,0	299,3	107	0,1	-294,2	-78	0,0	-
(-) Perd.inmov.inmat., y cartera control . . . . .	78	0,0	56	0,0	-28,5	200	0,1	256,8	83	0,0	-58,5	71	0,0	-14,8
(-) Perd.opr.obligaciones/acciones propias . . . . .	1	0,0	2	0,0	113,3	5	0,0	164,0	0	0,0	-100,0	0	0,0	0,0
(-) Gastos extraordinarios . . . . .	307	0,2	221	0,1	-27,9	208	0,1	-6,1	296	0,2	42,7	617	0,4	108,3
(-) Gastos y pérdidas de otros ejercicios . . . . .	43	0,0	45	0,0	3,1	111	0,1	148,4	50	0,0	-55,1	50	0,0	0,1
<b>RESULTADOS EXTRAORDINARIOS . . . . .</b>	<b>545</b>	<b>0,3</b>	<b>1.176</b>	<b>0,7</b>	<b>115,7</b>	<b>734</b>	<b>0,4</b>	<b>-37,5</b>	<b>576</b>	<b>0,3</b>	<b>-21,6</b>	<b>668</b>	<b>0,4</b>	<b>16,0</b>
<b>RESULTADO ANTES DE IMPUESTOS . . . . .</b>	<b>8.274</b>	<b>5,1</b>	<b>8.757</b>	<b>4,9</b>	<b>5,8</b>	<b>10.630</b>	<b>5,3</b>	<b>21,4</b>	<b>11.820</b>	<b>6,6</b>	<b>11,2</b>	<b>15.519</b>	<b>9,2</b>	<b>31,3</b>
(-) Impuesto sobre Sociedades . . . . .	3.083	1,9	2.569	1,4	-16,7	3.347	1,7	30,3	3.891	2,2	16,3	4.212	2,5	8,3
(-) Otros Impuestos . . . . .	60	0,0	5	0,0	-91,8	110	0,1	2.144,5	107	0,1	-2,7	6	0,0	-94,2
<b>RESULTADO DEL EJERCICIO</b>	<b>5.131</b>	<b>3,1</b>	<b>6.183</b>	<b>3,4</b>	<b>20,5</b>	<b>7.173</b>	<b>3,6</b>	<b>16,0</b>	<b>7.822</b>	<b>4,4</b>	<b>9,0</b>	<b>11.301</b>	<b>6,7</b>	<b>44,5</b>

(1) Datos provisionales.

**CUADRO 1.3. ESTADO DE VALOR AÑADIDO**

Millones de pesetas

	1995			1996			1997			1998 <sup>(1)</sup>			1999 <sup>(1)</sup>		
	Valor	%(s/T)		Valor	%(s/T)	%V.A.	Valor	%(s/T)	%V.A.	Valor	%(s/T)	%V.A.	Valor	%(s/T)	%V.A.
INGRESOS DE EXPLOTACIÓN	163.617	100,0		179.471	100,0	10,2	200.279	100,0	11,3	179.503	100,0	-10,1	168.035	100,0	-6,4
Importe neto de la cifra de negocio	159.796	97,7		176.109	98,1	10,2	196.092	97,9	11,3	177.009	98,6	-9,7	165.678	98,6	-6,4
Otros ingresos de explotación	3.820	2,3		3.362	1,9	9,8	4.187	2,1	9,1	2.494	1,4	-34,3	2.357	1,4	-3,0
(-) CONSUMOS INTERMEDIOS															
(Incluidos tributos)	129.786	79,3		144.818	80,7	11,6	160.953	80,4	11,1	139.504	77,7	-13,3	129.187	76,9	-7,4
Consumos de explotación	107.434	65,7		121.608	67,8	13,2	135.384	67,6	11,3	116.474	64,9	-14,0	106.441	63,3	-8,6
Otros gastos de explotación	22.352	13,7		23.210	12,9	3,8	25.569	12,8	10,2	23.031	12,8	-9,9	22.746	13,5	-1,2
VALOR AÑADIDO BRUTO C.F.	32.515	19,9		34.041	19,0	4,7	38.139	19,0	12,0	39.475	22,0	3,5	38.402	22,9	-2,7

(1) Datos provisionales.

**CUADRO 1.4. CAPACIDAD DE AUTOFINANCIACIÓN**

Millones de pesetas

	1995			1996			1997			1998 <sup>(1)</sup>			1999 <sup>(1)</sup>		
	Valor	%(s/T)		Valor	%(s/T)	%V.A.	Valor	%(s/T)	%V.A.	Valor	%(s/T)	%V.A.	Valor	%(s/T)	%V.A.
Resultado del ejercicio	5.131	55,0		6.183	57,5	20,5	7.173	57,5	16,0	7.822	60,9	9,0	11.301	69,6	44,5
(-) Resultados extraordinarios	545	5,8		1.176	10,9	115,7	734	5,9	-37,5	576	4,5	-21,6	668	4,1	16,0
(-) Beneficio distribuido a accionistas	367	3,9		245	2,3	-33,4	497	4,0	103,2	225	1,8	-54,7	274	1,7	21,9
(-) Beneficio distribuido a fondos propios	4.766	51,1		5.924	55,1	24,3	6.643	53,2	12,1	7.586	59,0	14,2	8.400	51,7	10,7
(+) Dotación para amortización inmovilizado	4.116	44,1		4.580	42,6	11,3	5.356	42,9	17,0	4.871	37,9	-9,0	4.897	30,2	0,5
(+) Variación prov.invers. financieras	37	0,4		-4	0,0	-109,9	10	0,1	-369,2	51	0,4	412,2	116	0,7	129,6
(=) RECURSOS GENERADOS (CASH-FLOW)	3.606	38,7		3.415	31,8	-5,3	4.665	37,4	36,6	4.357	33,9	-6,6	6.972	42,9	60,0
(+) Resultados extraordinarios	545	5,8		1.176	10,9	115,7	734	5,9	-37,5	576	4,5	-21,6	668	4,1	16,0
(+) Variación prov. inmovilizado inmater.	41	0,4		-14	-0,1	-133,9	-55	-0,4	299,3	107	0,8	-294,2	-78	-0,5	-
(=) AUTOFINANCIACIÓN BRUTA GLOBAL	4.191	44,9		4.577	42,6	9,2	5.344	42,8	16,8	5.039	39,2	-5,7	7.562	46,6	50,1
(+) Beneficio distribuido a accionistas	367	3,9		245	2,3	-33,4	497	4,0	103,2	225	1,8	-54,7	274	1,7	21,9
(+) Beneficio distribuido a fondos propios	4.766	51,1		5.924	55,1	24,3	6.643	53,2	12,1	7.586	59,0	14,2	8.400	51,7	10,7
(=) CAPACIDAD DE AUTOFINANCIACIÓN	9.324	100,0		10.745	100,0	15,2	12.484	100,0	16,2	12.851	100,0	2,9	16.236	100,0	26,3

(1) Datos provisionales.



CUADRO 1.5. ANÁLISIS FACTOR TRABAJO

	1995			1996			1997			1998 <sup>(1)</sup>			1999 <sup>(1)</sup>		
	Valor	%(s/T)		Valor	%(s/T)	%V.A.	Valor	%(s/T)	%V.A.	Valor	%(s/T)	%V.A.	Valor	%(s/T)	%V.A.
<b>NÚMERO DE TRABAJADORES</b>															
Número de trabajadores clasificados .....	4.276	100,0		4.055	100,0	-5,2	4.653	100,0	14,7	4.026	100,0	-13,5	3.735	100,0	-7,2
Fijos .....	2.091	48,9		1.952	48,1	-6,6	2.319	49,8	18,8	2.115	52,5	-8,8	1.845	1,0	-12,8
No fijos .....	2.185	51,1		2.103	51,9	-3,8	2.334	50,2	11,0	1.911	47,5	-18,1	1.890	99,0	9.787,8
<b>COSTES DEL FACTOR TRABAJO (millones pts.)</b>															
<b>GASTOS DE PERSONAL</b> .....	18.765	100,0		19.597	100,0	4,4	20.971	100,0	7,0	21.866	100,0	4,3	21.318	100,0	-2,5
Sueldos y salarios .....	14.506	77,3		15.254	77,8	5,2	16.352	78,0	7,2	17.050	78,0	4,3	16.476	77,3	-3,4
Cargas sociales .....	4.260	22,7		4.343	22,2	2,0	4.619	22,0	6,4	4.816	22,0	4,3	4.842	22,7	0,5
<b>COSTE MEDIO DEL PERSONAL (miles pts.)</b>															
NAL .....	4.388	100,0		4.833	100,0	10,1	4.507	100,0	-6,7	5.431	100,0	20,5	5.708	100,0	5,1
Sueldos y salarios por trabajador .....	3.392	77,3		3.762	77,8	10,9	3.514	78,0	-6,6	4.235	78,0	20,5	4.411	77,3	4,2
Cargas sociales por trabajador .....	996	22,7		1.071	22,2	7,5	993	22,0	-7,3	1.196	22,0	20,5	1.296	22,7	8,4

(1) Datos provisionales.

INGRESOS DE EXPLOTACIÓN, CONSUMOS INTERMEDIOS Y VABcf.  
Tasas de crecimiento (%)

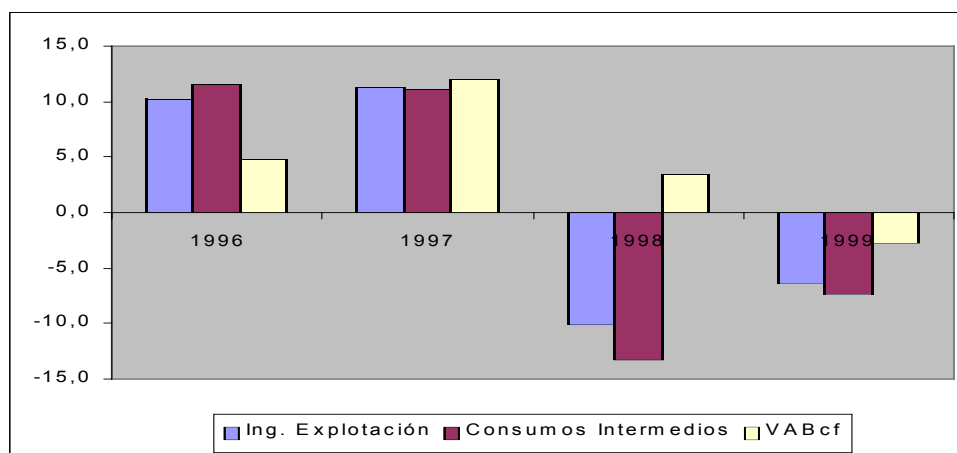

**RATIOS TOTAL EMPRESAS**

	1995	1996	1997	1998	1999
<b>RATIOS FINANCIEROS</b>					
<b>Ratios de Liquidez</b>					
Ratio de Disponibilidad Inmediata .....	0,12	0,15	0,21	0,22	0,19
Ratio de Tesorería .....	0,88	0,91	0,94	0,96	0,93
Ratio de Solvencia .....	0,12	0,06	0,07	0,08	0,05
<b>Ratios de Endeudamiento</b>					
Ratio de Endeudamiento .....	0,55	0,51	0,51	0,47	0,48
Ratio de Autonomía .....	0,82	0,96	0,96	1,11	1,10
Ratio de Garantía .....	1,81	1,96	1,95	2,10	2,09
Ratio de Calidad de la Deuda .....	0,81	0,83	0,84	0,84	0,84
Ratio de Devolución de Prestamos .....	0,25	0,24	0,25	0,31	0,36
Ratio de Gastos Financieros sobre Ventas ..	0,03	0,02	0,02	0,01	0,01
<b>Ratios de Gestión de Cobro y Pago</b>					
Plazo de Cobro .....	65,86	68,22	68,35	66,62	73,58
Plazo de Pago .....	190,89	172,83	179,14	182,05	197,49
Ratio Financ. Inversión en clientes por pro- veedores .....	1,95	1,75	1,81	1,79	1,72
<b>RATIOS DE EFICIENCIA</b>					
<b>Ratios de Rotación de Activos</b>					
Rotación de Activo Fijo .....	4,00	3,73	3,71	3,36	3,08
Rotación de Activo Circulante .....	2,59	2,70	2,55	2,56	2,50
<b>RATIOS DE RENTABILIDAD</b>					
<b>Ratios de Rentabilidad Financiera</b>					
Ratio de Rentabilidad Financiera .....	0,15	0,12	0,12	0,14	0,19
Tasa participación Ben. Neto en cifra de Negocios .....	0,04	0,04	0,04	0,05	0,07
<b>Ratios de Rentabilidad Económica</b>					
Ratio de Rentabilidad Económica .....	0,11	0,09	0,09	0,09	0,11

NOTA: Para el cálculo de los ratios se han utilizado sólo aquellas empresas de las que disponemos balance y cuenta de pérdidas y ganancias.

**RATIOS TOTAL EMPRESAS CON BENEFICIO**

	1995	1996	1997	1998	1999
<b>RATIOS FINANCIEROS</b>					
<b>Ratios de Liquidez</b>					
Ratio de Disponibilidad Inmediata .....	0,12	0,15	0,21	0,23	0,20
Ratio de Tesorería .....	0,90	0,91	0,96	1,00	0,96
Ratio de Solvencia .....	0,14	0,07	0,07	0,08	0,05
<b>Ratios de Endeudamiento</b>					
Ratio de Endeudamiento .....	0,52	0,50	0,49	0,45	0,46
Ratio de Autonomía .....	0,93	1,00	1,03	1,20	1,17
Ratio de Garantía .....	1,93	2,00	2,02	2,19	2,16
Ratio de Calidad de la Deuda .....	0,84	0,84	0,86	0,85	0,85
Ratio de Devolución de Prestamos .....	0,29	0,26	0,27	0,34	0,39
Ratio de Gastos Financieros sobre Ventas ..	0,03	0,02	0,02	0,01	0,01
<b>Ratios de Gestión de Cobro y Pago</b>					
Plazo de Cobro .....	67,42	67,55	67,64	67,81	72,63
Plazo de Pago .....	192,14	170,10	168,00	181,34	187,85
Ratio Financ. Inversión en clientes por pro- veedores .....	1,85	1,72	1,72	1,71	1,66
<b>RATIOS DE EFICIENCIA</b>					
<b>Ratios de Rotación de Activos</b>					
Rotación de Activo Fijo .....	3,93	3,72	3,87	3,29	3,12
Rotación de Activo Circulante .....	2,48	2,73	2,59	2,55	2,53
<b>RATIOS DE RENTABILIDAD</b>					
<b>Ratios de Rentabilidad Financiera</b>					
Ratio de Rentabilidad Financiera .....	0,15	0,13	0,12	0,14	0,19
Tasa participación Ben. Neto en cifra de Negocios .....	0,05	0,04	0,04	0,05	0,07
<b>Ratios de Rentabilidad Económica</b>					
Ratio de Rentabilidad Económica .....	0,11	0,10	0,09	0,10	0,12

NOTA: Para el cálculo de los ratios se han utilizado sólo aquellas empresas de las que disponemos balance y cuenta de pérdidas y ganancias.

**EVOLUCIÓN DE LA INVERSIÓN.**

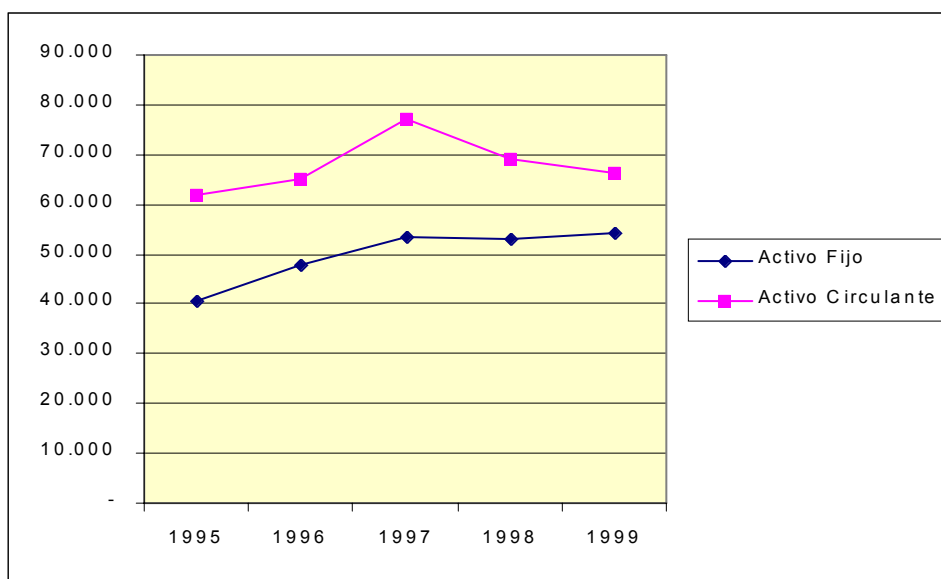

**EVOLUCIÓN PASIVO DIFERENCIANDO ENTRE NO EXIGIBLE Y EXIGIBLE.**

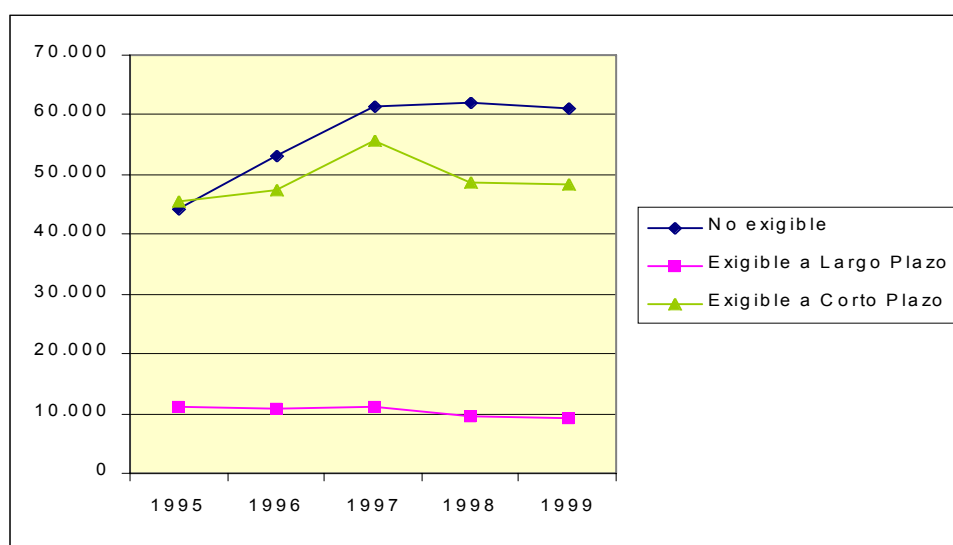

### GASTOS SOBRE VENTAS.

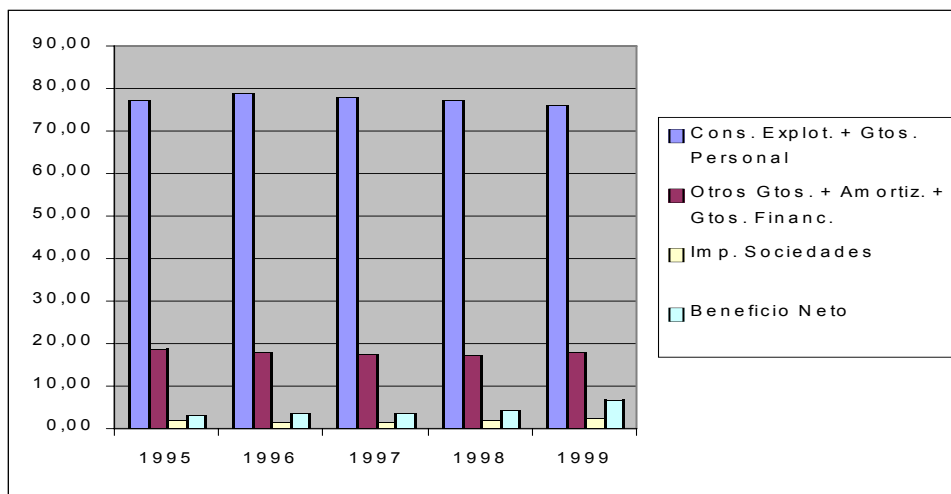

# **Preparación y conservación de frutas y hortalizas**



## 1. ANÁLISIS ECONÓMICO-FINANCIERO

### CUADRO 1.1. BALANCE. ACTIVO

Millones de pesetas

	1995		1996			1997			1998 <sup>(1)</sup>			1999 <sup>(1)</sup>		
	Valor	%(s/T)	Valor	%(s/T)	%V.A.	Valor	%(s/T)	%V.A.	Valor	%(s/T)	%V.A.	Valor	%(s/T)	%V.A.
ACTIVO FIJO	41.328	36,4	39.198	35,3	-5,2	41.943	35,5	7,0	45.273	36,3	7,9	45.627	39,1	0,8
Inmovilizado	41.328	36,4	39.198	35,3	-5,2	41.943	35,5	7,0	45.273	36,3	7,9	45.627	39,1	0,8
Inmovilizado inmaterial	3.146	2,8	3.459	3,1	10,0	3.350	2,8	-3,2	3.067	2,5	-8,5	2.451	2,1	-20,1
Inmovilizado material	26.284	23,1	27.423	24,7	4,3	29.895	25,3	9,0	33.019	26,5	10,5	34.771	29,8	5,3
Inmovilizado financiero	11.074	9,7	7.575	6,8	-31,6	8.117	6,9	7,2	8.830	7,1	8,8	8.200	7,0	-7,1
No realizable	825	0,7	740	0,7	-10,2	581	0,5	-21,5	357	0,3	-38,5	206	0,2	-42,2
Gastos de establecimiento	168	0,1	132	0,1	-21,5	99	0,1	-25,1	62	0,0	-37,6	65	0,1	4,9
Gastos a distribuir en varios ejercicios	657	0,6	609	0,5	-7,4	482	0,4	-20,7	296	0,2	-38,7	142	0,1	-52,0
ACTIVO CIRCULANTE	72.304	63,6	71.861	64,7	-0,6	76.121	64,5	5,9	79.339	63,7	4,2	71.069	60,9	-10,4
Realizable	69.190	60,9	66.329	59,7	-4,1	69.051	58,5	4,1	72.264	58,0	4,7	65.809	56,4	-8,9
Existencias	34.751	30,6	34.729	31,3	-0,1	33.541	28,4	-3,4	35.121	28,2	4,7	32.105	27,5	-8,6
Deudores	34.438	30,3	31.600	28,5	-8,2	35.510	30,1	12,4	36.493	29,3	2,8	33.704	28,9	-7,6
Accionistas por desembol- sos exigidos	0	0,0	0	0,0	0,0	0	0,0	0,0	650	0,5	0,0	0	0,0	-100,0
Disponible	3.115	2,7	5.531	5,0	77,6	7.070	6,0	27,8	7.075	5,7	0,1	5.261	4,5	-25,6
Inversiones financieras temporales	983	0,9	2.920	2,6	197,0	4.447	3,8	52,3	3.385	2,7	-23,9	2.734	2,3	-19,2
Tesorería	2.058	1,8	2.522	2,3	22,6	2.563	2,2	1,6	3.619	2,9	41,2	2.446	2,1	-32,4
Ajustes por periodificación	74	0,1	90	0,1	21,6	61	0,1	-32,1	71	0,1	17,1	81	0,1	13,1
TOTAL ACTIVO	113.633	100,0	111.058	100,0	-2,3	118.064	100,0	6,3	124.612	100,0	5,5	116.697	100,0	-6,4

(1) Datos provisionales.

**CUADRO 1.1. BALANCE. PASIVO**

Millones de pesetas

	1995		1996			1997			1998 <sup>(1)</sup>			1999 <sup>(1)</sup>		
	Valor	%(s/T)	Valor	%(s/T)	%V.A.	Valor	%(s/T)	%V.A.	Valor	%(s/T)	%V.A.	Valor	%(s/T)	%V.A.
PASIVO FIJO	53.089	46,7	49.297	44,4	-7,1	56.844	48,1	15,3	60.870	48,8	7,1	56.824	48,7	-6,6
Recursos propios	21.863	19,2	25.151	22,6	15,0	29.829	25,3	18,6	34.272	27,5	14,9	34.075	29,2	-0,6
Capital suscrito	17.760	15,6	16.971	15,3	-4,4	18.965	16,1	11,8	20.838	16,7	9,9	19.312	16,5	-7,3
Prima de emisión	2.082	1,8	2.003	1,8	-3,8	2.065	1,7	3,1	2.041	1,6	-1,2	2.341	2,0	14,7
Reserva revalorización	207	0,2	674	0,6	226,2	876	0,7	30,0	898	0,7	2,5	348	0,3	-61,3
Otras reservas	11.184	9,8	10.757	9,7	-3,8	12.273	10,4	14,1	13.099	10,5	6,7	13.921	11,9	6,3
Resultados ejerc. anter.	-9.054	-8,0	-7.197	-6,5	-20,5	-6.845	-5,8	-4,9	-6.399	-5,1	-6,5	-5.709	-4,9	-
Pérdidas y Ganancias	-315	-0,3	1.943	1,7	-717,1	2.507	2,1	29,0	3.795	3,0	51,4	3.930	3,4	3,6
Divid. a cta. entreg. en ejerc.	0	0,0	0	0,0	0,0	-10	0,0	0,0	0	0,0	-100,0	-6	0,0	-
Acciones propias para reducción de capital	0	0,0	0	0,0	0,0	-2	0,0	0,0	0	0,0	-100,0	-62	-0,1	-
Ingresos a distribuir en v. ejercicios	2.065	1,8	1.860	1,7	-9,9	3.039	2,6	63,4	2.133	1,7	-29,8	2.310	2,0	8,3
(-) Acción por desemb. no exig.	92	0,1	18	0,0	-80,9	38	0,0	115,9	42	0,0	11,3	35	0,0	-17,3
(-) Acciones propias	146	0,1	139	0,1	-5,1	139	0,1	0,0	139	0,1	0,0	497	0,4	258,1
(-) Ac. propias corto plazo	0	0,0	0	0,0	0,0	6	0,0	0,0	0	0,0	-100,0	66	0,1	0,0
Recursos Ajenos a L.P.	29.399	25,9	22.443	20,2	-23,7	24.159	20,5	7,6	24.645	19,8	2,0	21.038	18,0	-14,6
Prov. para riesgos y gastos	284	0,2	422	0,4	48,9	598	0,5	41,5	448	0,4	-25,1	339	0,3	-24,4
Acreedores a L. P.	29.116	25,6	22.020	19,8	-24,4	23.561	20,0	7,0	24.198	19,4	2,7	20.699	17,7	-14,5
PASIVO CIRCULANTE	60.544	53,3	61.761	55,6	2,0	61.215	51,8	-0,9	63.742	51,2	4,1	58.632	50,2	-8,0
Recursos Ajenos a C.P.	60.544	53,3	61.761	55,6	2,0	61.215	51,8	-0,9	63.742	51,2	4,1	58.632	50,2	-8,0
Acreedores a C.P.	60.544	53,3	61.761	55,6	2,0	61.215	51,8	-0,9	63.742	51,2	4,1	58.632	50,2	-8,0
TOTAL PASIVO	113.633	100,0	111.058	100,0	-2,3	118.064	100,0	6,3	124.612	100,0	5,5	116.697	100,0	-6,4

(1) Datos provisionales.



**CUADRO 1.2. CUENTA DE PÉRDIDAS Y GANANCIAS**

Millones de pesetas

	1995		1996			1997			1998 <sup>(1)</sup>			1999 <sup>(1)</sup>		
	Valor	%(s/T)	Valor	%(s/T)	%V.A.	Valor	%(s/T)	%V.A.	Valor	%(s/T)	%V.A.	Valor	%(s/T)	%V.A.
Ingresos de explotación . . . . .	139.999	100,0	137.579	100,0	-1,7	152.158	100,0	10,6	166.965	100,0	9,7	145.725	100,0	-12,7
Importe neto de la cifra de negocios . . . . .	126.025	90,0	125.929	91,5	-0,1	141.322	92,9	12,2	158.174	94,7	11,9	138.243	94,9	-12,6
Otros ingresos de la explotación . . . . .	13.974	10,0	11.650	8,5	-16,6	10.837	7,1	-7,0	8.791	5,3	-18,9	7.482	5,1	-14,9
(-) Consumos de explotación . . . . .	96.198	68,7	93.846	68,2	-2,4	102.355	67,3	9,1	112.434	67,3	9,8	93.683	64,3	-16,7
(-) Gastos de personal . . . . .	16.563	11,8	16.200	11,8	-2,2	17.397	11,4	7,4	18.738	11,2	7,7	17.410	11,9	-7,1
(-) Dotación para amortización inmovilizado . . . . .	3.208	2,3	3.093	2,2	-3,6	3.488	2,3	12,8	3.886	2,3	11,4	3.289	2,3	-15,4
(-) Variación provisiones de tráfico y pérdidas incobrables . . . . .	598	0,4	655	0,5	9,6	484	0,3	-26,1	283	0,2	-41,6	204	0,1	-27,6
(-) Otros gastos de explotación . . . . .	18.832	13,5	19.330	14,1	2,6	21.759	14,3	12,6	24.672	14,8	13,4	22.767	15,6	-7,7
<b>RESULTADOS DE EXPLOTACIÓN . . . . .</b>	<b>4.599</b>	<b>3,3</b>	<b>4.454</b>	<b>3,2</b>	<b>-3,2</b>	<b>6.676</b>	<b>4,4</b>	<b>49,9</b>	<b>6.952</b>	<b>4,2</b>	<b>4,1</b>	<b>8.371</b>	<b>5,7</b>	<b>20,4</b>
Ingresos financieros . . . . .	386	0,3	401	0,3	4,0	484	0,3	20,6	422	0,3	-12,9	220	0,2	-47,8
Diferencias positivas de cambio . . . . .	348	0,2	1.172	0,9	237,2	460	0,3	-60,8	414	0,2	-9,9	174	0,1	-58,0
(-) Gastos financieros y asimilados . . . . .	5.285	3,8	5.036	3,7	-4,7	4.126	2,7	-18,1	3.536	2,1	-14,3	2.859	2,0	-19,1
(-) Diferencias negativas de cambio . . . . .	844	0,6	173	0,1	-79,5	1.145	0,8	560,7	285	0,2	-75,1	177	0,1	-37,9
(-) Variación provisiones de inversiones financieras . . . . .	87	0,1	15	0,0	-82,5	18	0,0	16,9	31	0,0	72,9	457	0,3	1.385,6
<b>RESULTADOS FINANCIEROS</b>	<b>-5.483</b>	<b>-3,9</b>	<b>-3.651</b>	<b>-2,7</b>	<b>-33,4</b>	<b>-4.345</b>	<b>-2,9</b>	<b>19,0</b>	<b>-3.015</b>	<b>-1,8</b>	<b>-30,6</b>	<b>-3.099</b>	<b>-2,1</b>	<b>-</b>
Ben.enaj.inmov.inmat., mat. y cartera control . . . . .	428	0,3	604	0,4	41,0	196	0,1	-67,5	441	0,3	124,7	293	0,2	-33,6
Ben.Oprc. acciones/obligaciones propias . . . . .	21	0,0	11	0,0	-48,0	0	0,0	-100,0	0	0,0	0,0	11	0,0	0,0
Suv. capital transferidas rdo. Ejercicio . . . . .	513	0,4	429	0,3	-16,3	415	0,3	-3,3	462	0,3	11,4	442	0,3	-4,3
Ingresos extraordinarios . . . . .	457	0,3	909	0,7	98,9	782	0,5	-14,0	2.257	1,4	188,6	559	0,4	-75,2
Ingresos y Beneficios otros ejercicios . . . . .	97	0,1	114	0,1	17,3	153	0,1	34,6	181	0,1	17,8	103	0,1	-43,2
(-) Variación prov. inmovilizado . . . . .	61	0,0	-395	-0,3	-746,6	-74	0,0	-81,3	61	0,0	-182,2	-6	0,0	-
(-) Perd.inmov.inmat., y cartera control . . . . .	52	0,0	253	0,2	387,4	212	0,1	-16,1	361	0,2	70,0	56	0,0	-84,4
(-) Perd.opr.obligaciones/acciones propias . . . . .	7	0,0	0	0,0	-97,2	0	0,0	-100,0	45	0,0	0,0	0	0,0	-100,0
(-) Gastos extraordinarios . . . . .	128	0,1	114	0,1	-11,6	236	0,2	108,2	226	0,1	-4,2	352	0,2	55,5
(-) Gastos y pérdidas de otros ejercicios . . . . .	316	0,2	154	0,1	-51,2	187	0,1	21,6	577	0,3	208,0	84	0,1	-85,4
<b>RESULTADOS EXTRAORDINARIOS . . . . .</b>	<b>952</b>	<b>0,7</b>	<b>1.942</b>	<b>1,4</b>	<b>103,9</b>	<b>985</b>	<b>0,6</b>	<b>-49,3</b>	<b>2.072</b>	<b>1,2</b>	<b>110,4</b>	<b>921</b>	<b>0,6</b>	<b>-55,6</b>
<b>RESULTADO ANTES DE IMPUESTOS . . . . .</b>	<b>69</b>	<b>0,0</b>	<b>2.745</b>	<b>2,0</b>	<b>3.867,5</b>	<b>3.316</b>	<b>2,2</b>	<b>20,8</b>	<b>6.009</b>	<b>3,6</b>	<b>81,2</b>	<b>6.194</b>	<b>4,3</b>	<b>3,1</b>
(-) Impuesto sobre Sociedades . . . . .	380	0,3	801	0,6	110,7	808	0,5	0,8	2.190	1,3	171,2	2.268	1,6	3,5
(-) Otros Impuestos . . . . .	0	0,0	2	0,0	346,2	2	0,0	-2,8	23	0,0	1.317,4	1	0,0	-93,6
<b>RESULTADO DEL EJERCICIO</b>	<b>-311</b>	<b>-0,2</b>	<b>1.943</b>	<b>1,4</b>	<b>-724,4</b>	<b>2.507</b>	<b>1,6</b>	<b>29,0</b>	<b>3.795</b>	<b>2,3</b>	<b>51,4</b>	<b>3.924</b>	<b>2,7</b>	<b>3,4</b>

(1) Datos provisionales.

**CUADRO 1.3. ESTADO DE VALOR AÑADIDO**

Millones de pesetas

	1995			1996			1997			1998 <sup>(1)</sup>			1999 <sup>(1)</sup>		
	Valor	%(s/T)		Valor	%(s/T)	%V.A.	Valor	%(s/T)	%V.A.	Valor	%(s/T)	%V.A.	Valor	%(s/T)	%V.A.
INGRESOS DE EXPLOTACIÓN	139.999	100,0		137.579	100,0	0,1	152.158	100,0	11,7	166.965	100,0	8,3	145.725	100,0	-12,8
Importe neto de la cifra de negocio	126.025	90,0		125.929	91,5	-0,1	141.322	92,9	12,2	158.174	94,7	11,9	138.243	94,9	-12,6
Otros ingresos de explotación	13.974	10,0		11.650	8,5	2,8	10.837	7,1	4,3	8.791	5,3	-45,0	7.482	5,1	-18,2
(-) CONSUMOS INTERMEDIOS															
(Incluidos tributos)	115.031	82,2		113.176	82,3	-1,6	124.113	81,6	9,7	137.106	82,1	10,5	116.450	79,9	-15,1
Consumos de explotación	96.198	68,7		93.846	68,2	-2,4	102.355	67,3	9,1	112.434	67,3	9,8	93.683	64,3	-16,7
Otros gastos de explotación	18.832	13,5		19.330	14,1	2,6	21.759	14,3	12,6	24.672	14,8	13,4	22.767	15,6	-7,7
VALOR AÑADIDO BRUTO C.F.	19.886	14,2		21.896	15,9	10,1	26.747	17,6	22,2	26.318	15,8	-1,6	26.086	17,9	-0,9

(1) Datos provisionales.

**CUADRO 1.4. CAPACIDAD DE AUTOFINANCIACIÓN**

Millones de pesetas

	1995			1996			1997			1998 <sup>(1)</sup>			1999 <sup>(1)</sup>		
	Valor	%(s/T)		Valor	%(s/T)	%V.A.	Valor	%(s/T)	%V.A.	Valor	%(s/T)	%V.A.	Valor	%(s/T)	%V.A.
Resultado del ejercicio	-311	-10,2		1.943	41,7	-724,4	2.507	42,2	29,0	3.795	48,8	51,4	3.924	51,2	3,4
(-) Resultados extraordinarios	952	31,3		1.942	41,7	103,9	985	16,6	-49,3	2.072	26,7	110,4	921	12,0	-55,6
(-) Beneficio distribuido a accionistas	19	0,6		18	0,4	-5,2	54	0,9	194,6	64	0,8	17,5	66	0,9	4,6
(-) Beneficio distribuido a fondos propios	-334	-11,0		1.921	41,3	-674,5	2.455	41,3	27,8	3.631	46,7	47,9	3.753	49,0	3,4
(+) Dotación para amortización inmovilizado	3.208	105,4		3.093	66,4	-3,6	3.488	58,7	12,8	3.886	50,0	11,4	3.289	42,9	-15,4
(+) Variación prov.invers. financieras	87	2,9		15	0,3	-82,5	18	0,3	16,9	31	0,4	72,9	457	6,0	1.385,6
(=) RECURSOS GENERADOS (CASH-FLOW)	2.347	77,1		1.170	25,1	-50,1	2.519	42,4	115,3	1.946	25,0	-22,7	2.930	38,2	50,6
(+) Resultados extraordinarios	952	31,3		1.942	41,7	103,9	985	16,6	-49,3	2.072	26,7	110,4	921	12,0	-55,6
(+) Variación prov. inmovilizado inmater.	61	2,0		-395	-8,5	-746,6	-74	-1,2	-81,3	61	0,8	-182,2	-6	-0,1	-
(=) AUTOFINANCIACIÓN BRUTA GLOBAL	3.360	110,3		2.717	58,3	-19,2	3.430	57,7	26,2	4.079	52,5	18,9	3.845	50,2	-5,7
(+) Beneficio distribuido a accionistas	19	0,6		18	0,4	-5,2	54	0,9	194,6	64	0,8	17,5	66	0,9	4,6
(+) Beneficio distribuido a fondos propios	-334	-11,0		1.921	41,3	-674,5	2.455	41,3	27,8	3.631	46,7	47,9	3.753	49,0	3,4
(=) CAPACIDAD DE AUTOFINANCIACIÓN	3.045	100,0		4.656	100,0	52,9	5.939	100,0	27,5	7.773	100,0	30,9	7.664	100,0	-1,4

(1) Datos provisionales.

**CUADRO 1.5. ANÁLISIS FACTOR TRABAJO**

	1995			1996			1997			1998 <sup>(1)</sup>			1999 <sup>(1)</sup>		
	Valor	%(s/T)		Valor	%(s/T)	%V.A.	Valor	%(s/T)	%V.A.	Valor	%(s/T)	%V.A.	Valor	%(s/T)	%V.A.
<b>NÚMERO DE TRABAJADORES</b>															
Número de trabajadores clasificados .....	3.983	100,0		4.397	100,0	10,4	3.713	100,0	-15,6	4.207	100,0	13,3	3.699	100,0	-12,1
Fijos .....	1.630	40,9		1.687	38,4	3,5	1.507	40,6	-10,7	2.122	50,4	40,8	1.814	49,0	-14,5
No fijos .....	2.353	59,1		2.710	61,6	15,2	2.206	59,4	-18,6	2.085	49,6	-5,5	1.885	51,0	-9,6
<b>COSTES DEL FACTOR TRABAJO (millones pts.)</b>															
<b>GASTOS DE PERSONAL</b> .....	16.563	100,0		16.200	100,0	-2,2	17.397	100,0	7,4	18.738	100,0	7,7	17.410	100,0	-7,1
Sueldos y salarios .....	12.983	78,4		12.536	77,4	-3,4	13.445	77,3	7,2	14.489	77,3	7,8	13.430	77,1	-7,3
Cargas sociales .....	3.580	21,6		3.664	22,6	2,3	3.952	22,7	7,9	4.250	22,7	7,5	3.979	22,9	-6,4
<b>COSTE MEDIO DEL PERSONAL (miles pts.)</b>															
Sueldos y salarios por trabajador .....	4.158	100,0		3.684	100,0	-11,4	4.685	100,0	27,2	4.454	100,0	-4,9	4.707	100,0	5,7
Cargas sociales por trabajador .....	899	21,6		833	22,6	-7,3	1.064	22,7	27,7	1.010	22,7	-5,1	1.076	22,9	6,5

(1) Datos provisionales.

**INGRESOS DE EXPLOTACIÓN, CONSUMOS INTERMEDIOS Y VABcf.**  
Tasas de crecimiento (%)

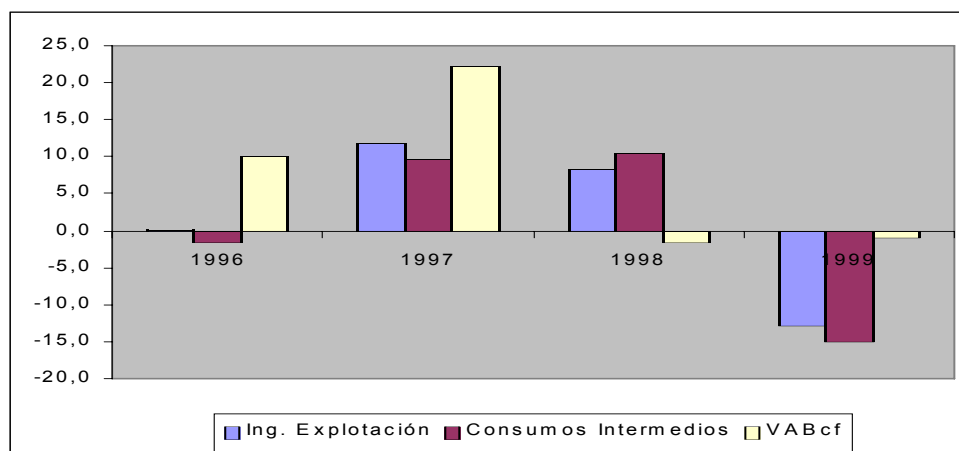

**RATIOS TOTAL EMPRESAS**

	1995	1996	1997	1998	1999
<b>RATIOS FINANCIEROS</b>					
<b>Ratios de Liquidez</b>					
Ratio de Disponibilidad Inmediata .....	0,03	0,04	0,04	0,06	0,04
Ratio de Tesorería .....	0,62	0,60	0,69	0,68	0,65
Ratio de Solvencia .....	0,02	0,05	0,07	0,05	0,05
<b>Ratios de Endeudamiento</b>					
Ratio de Endeudamiento .....	0,79	0,75	0,72	0,70	0,69
Ratio de Autonomía .....	0,27	0,33	0,39	0,42	0,45
Ratio de Garantía .....	1,26	1,32	1,39	1,41	1,44
Ratio de Calidad de la Deuda .....	0,68	0,74	0,72	0,72	0,74
Ratio de Devolucion de Prestamos .....	0,07	0,09	0,09	0,13	0,13
Ratio de Gastos Financieros sobre Ventas ..	0,04	0,04	0,03	0,02	0,02
<b>Ratios de Gestión de Cobro y Pago</b>					
Plazo de Cobro .....	99,74	91,59	91,71	84,21	86,69
Plazo de Pago .....	338,24	330,54	308,60	292,54	309,89
Ratio Financ. Inversión en clientes por pro- veedores .....	2,60	2,65	2,39	2,41	2,42
<b>RATIOS DE EFICIENCIA</b>					
<b>Ratios de Rotación de Activos</b>					
Rotación de Activo Fijo .....	3,09	3,25	3,40	3,51	3,11
Rotación de Activo Circulante .....	1,74	1,75	1,86	1,99	1,97
<b>RATIOS DE RENTABILIDAD</b>					
<b>Ratios de Rentabilidad Financiera</b>					
Ratio de Rentabilidad Financiera .....	0,09	0,12	0,10	0,14	0,13
Tasa participación Ben. Neto en cifra de Negocios .....	0,02	0,03	0,02	0,03	0,03
<b>Ratios de Rentabilidad Económica</b>					
Ratio de Rentabilidad Económica .....	0,07	0,07	0,06	0,07	0,06

NOTA: Para el cálculo de los ratios se han utilizado sólo aquellas empresas de las que disponemos balance y cuenta de pérdidas y ganancias.

**RATIOS TOTAL EMPRESAS CON BENEFICIO**

	1995	1996	1997	1998	1999
<b>RATIOS FINANCIEROS</b>					
<b>Ratios de Liquidez</b>					
Ratio de Disponibilidad Inmediata .....	0,04	0,04	0,04	0,06	0,04
Ratio de Tesorería .....	0,61	0,65	0,74	0,76	0,68
Ratio de Solvencia .....	0,02	0,06	0,09	0,06	0,04
<b>Ratios de Endeudamiento</b>					
Ratio de Endeudamiento .....	0,74	0,72	0,69	0,68	0,66
Ratio de Autonomía .....	0,35	0,38	0,46	0,48	0,52
Ratio de Garantía .....	1,33	1,37	1,45	1,47	1,51
Ratio de Calidad de la Deuda .....	0,80	0,73	0,72	0,70	0,74
Ratio de Devolucion de Prestamos .....	0,09	0,10	0,10	0,16	0,14
Ratio de Gastos Financieros sobre Ventas ..	0,03	0,04	0,03	0,02	0,02
<b>Ratios de Gestión de Cobro y Pago</b>					
Plazo de Cobro .....	93,15	88,86	88,75	84,05	84,64
Plazo de Pago .....	63,50	303,13	284,92	272,57	282,94
Ratio Financ. Inversión en clientes por pro- veedores .....	2,27	2,50	2,27	2,23	2,26
<b>RATIOS DE EFICIENCIA</b>					
<b>Ratios de Rotación de Activos</b>					
Rotación de Activo Fijo .....	4,65	3,47	3,52	3,56	3,32
Rotación de Activo Circulante .....	1,79	1,82	1,94	2,11	2,03
<b>RATIOS DE RENTABILIDAD</b>					
<b>Ratios de Rentabilidad Financiera</b>					
Ratio de Rentabilidad Financiera .....	0,12	0,12	0,11	0,16	0,12
Tasa participación Ben. Neto en cifra de Negocios .....	0,02	0,03	0,03	0,04	0,03
<b>Ratios de Rentabilidad Económica</b>					
Ratio de Rentabilidad Económica .....	0,07	0,08	0,07	0,08	0,07

NOTA: Para el cálculo de los ratios se han utilizado sólo aquellas empresas de las que disponemos balance y cuenta de pérdidas y ganancias.

**EVOLUCIÓN DE LA INVERSIÓN.**

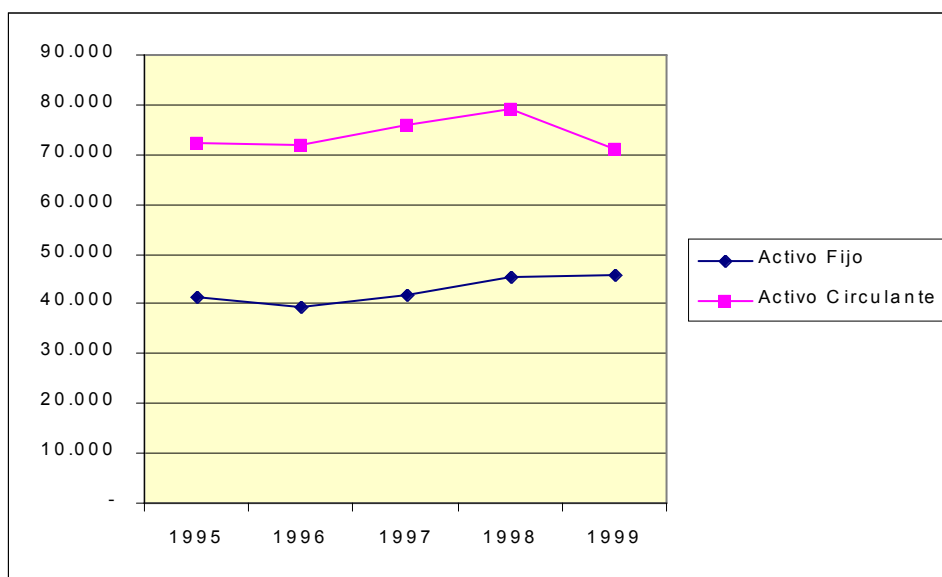

**EVOLUCIÓN PASIVO DIFERENCIANDO ENTRE NO EXIGIBLE Y EXIGIBLE.**

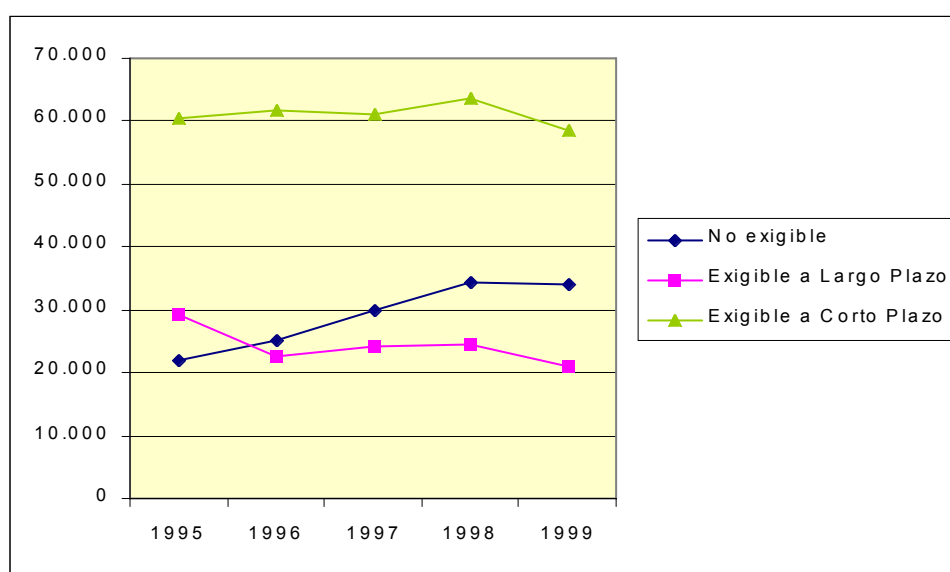

### GASTOS SOBRE VENTAS.

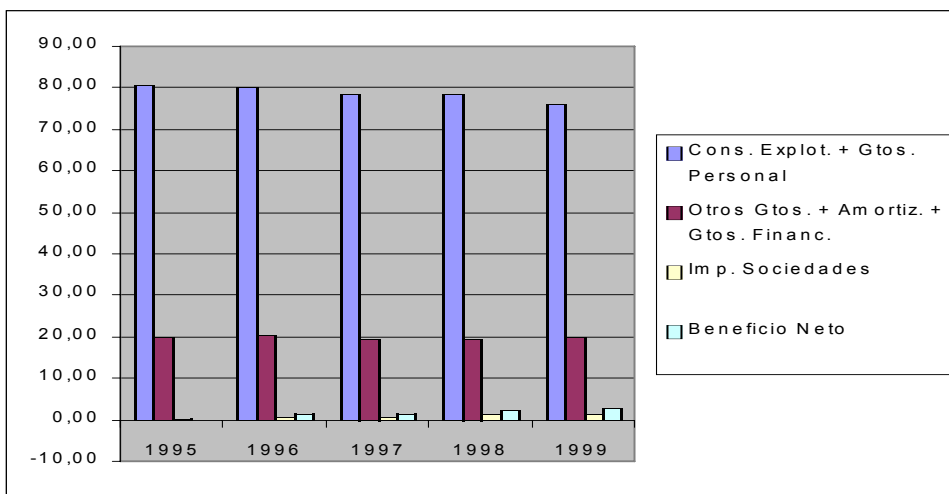

**Textil y vestido**





## 1. ANÁLISIS ECONÓMICO-FINANCIERO

### CUADRO 1.1. BALANCE. ACTIVO

Millones de pesetas

	1995		1996			1997			1998 <sup>(1)</sup>			1999 <sup>(1)</sup>		
	Valor	%(s/T)	Valor	%(s/T)	%V.A.	Valor	%(s/T)	%V.A.	Valor	%(s/T)	%V.A.	Valor	%(s/T)	%V.A.
ACTIVO FIJO .....	5.720	28,2	6.098	28,0	6,6	6.468	28,4	6,1	6.257	28,9	-3,2	6.825	29,6	9,1
Inmovilizado .....	5.720	28,2	6.098	28,0	6,6	6.468	28,4	6,1	6.257	28,9	-3,2	6.825	29,6	9,1
Inmovilizado inmaterial ...	362	1,8	378	1,7	4,4	404	1,8	6,8	328	1,5	-18,8	355	1,5	8,3
Inmovilizado material ....	4.543	22,4	4.910	22,5	8,1	5.233	23,0	6,6	5.044	23,3	-3,6	5.336	23,2	5,8
Inmovilizado financiero ...	341	1,7	720	3,3	111,4	759	3,3	5,4	834	3,9	9,9	1.085	4,7	30,1
No realizable .....	475	2,3	91	0,4	-80,9	72	0,3	-20,9	51	0,2	-28,4	49	0,2	-4,8
Gastos de establecimiento	22	0,1	21	0,1	-3,9	18	0,1	-15,9	13	0,1	-27,1	16	0,1	25,7
Gastos a distribuir en varios ejercicios .....	453	2,2	69	0,3	-84,7	54	0,2	-22,4	38	0,2	-28,8	33	0,1	-15,1
ACTIVO CIRCULANTE .....	14.585	71,8	15.719	72,0	7,8	16.317	71,6	3,8	15.359	71,1	-5,9	16.221	70,4	5,6
Realizable .....	11.584	57,1	13.378	61,3	15,5	14.148	62,1	5,8	12.689	58,7	-10,3	12.726	55,2	0,3
Existencias .....	5.722	28,2	5.831	26,7	1,9	6.448	28,3	10,6	6.148	28,4	-4,6	6.025	26,1	-2,0
Deudores .....	5.862	28,9	7.548	34,6	28,8	7.700	33,8	2,0	6.541	30,3	-15,1	6.667	28,9	1,9
Accionistas por desembol- sos exigidos .....	0	0,0	0	0,0	0,0	0	0,0	0,0	0	0,0	0,0	34	0,1	0,0
Disponible .....	3.001	14,8	2.341	10,7	-22,0	2.168	9,5	-7,4	2.670	12,4	23,2	3.495	15,2	30,9
Inversiones financieras temporales .....	1.091	5,4	600	2,7	-45,0	441	1,9	-26,6	769	3,6	74,6	1.488	6,5	93,4
Tesorería .....	1.863	9,2	1.712	7,8	-8,1	1.697	7,4	-0,9	1.879	8,7	10,7	1.988	8,6	5,8
Ajustes por periodificación	47	0,2	30	0,1	-36,9	31	0,1	4,7	22	0,1	-28,1	20	0,1	-12,5
TOTAL ACTIVO .....	20.305	100,0	21.817	100,0	7,4	22.784	100,0	4,4	21.617	100,0	-5,1	23.046	100,0	6,6

(1) Datos provisionales.

**CUADRO 1.1. BALANCE. PASIVO**

Millones de pesetas

	1995		1996			1997			1998 <sup>(1)</sup>			1999 <sup>(1)</sup>		
	Valor	%(s/T)	Valor	%(s/T)	%V.A.	Valor	%(s/T)	%V.A.	Valor	%(s/T)	%V.A.	Valor	%(s/T)	%V.A.
PASIVO FIJO	10.955	54,0	10.710	49,1	-2,2	11.301	49,6	5,5	11.543	53,4	2,1	12.543	54,4	8,7
Recursos propios	8.382	41,3	8.549	39,2	2,0	9.453	41,5	10,6	9.713	44,9	2,7	10.956	47,5	12,8
Capital suscrito	3.019	14,9	3.094	14,2	2,5	3.688	16,2	19,2	3.594	16,6	-2,5	4.134	17,9	15,0
Prima de emisión	125	0,6	184	0,8	47,4	184	0,8	0,0	91	0,4	-50,2	184	0,8	101,3
Reserva revalorización	0	0,0	164	0,8	0,0	164	0,7	0,0	164	0,8	0,0	164	0,7	0,0
Otras reservas	5.431	26,7	5.124	23,5	-5,6	5.864	25,7	14,4	5.929	27,4	1,1	6.297	27,3	6,2
Resultados ejerc. anter.	-487	-2,4	-203	-0,9	-58,3	-751	-3,3	270,3	-592	-2,7	-21,1	-617	-2,7	-
Pérdidas y Ganancias	294	1,4	189	0,9	-35,8	304	1,3	60,8	529	2,4	74,2	797	3,5	50,6
Divid. a cta. entreg. en ejerc.	0	0,0	-3	0,0	0,0	0	0,0	-100,0	-3	0,0	0,0	-3	0,0	-
Acciones propias para reducción de capital	0	0,0	0	0,0	0,0	0	0,0	0,0	0	0,0	0,0	0	0,0	-
Ingresos a distribuir en v. ejercicios	285	1,4	260	1,2	-8,8	206	0,9	-20,7	246	1,1	19,5	221	1,0	-10,4
(-) Acción por desemb. no exig.	31	0,2	10	0,0	-68,2	9	0,0	-5,7	9	0,0	0,0	0	0,0	-94,9
(-) Acciones propias	1	0,0	0	0,0	-100,0	1	0,0	0,0	67	0,3	4.789,2	224	1,0	236,6
(-) Ac. propias corto plazo	59	0,3	0	0,0	-100,0	0	0,0	0,0	0	0,0	0,0	2	0,0	0,0
Recursos Ajenos a L.P.	2.379	11,7	1.911	8,8	-19,7	1.652	7,3	-13,6	1.660	7,7	0,5	1.592	6,9	-4,1
Prov. para riesgos y gastos	107	0,5	0	0,0	-99,9	2	0,0	1.157,7	2	0,0	0,5	15	0,1	706,0
Acreedores a L. P.	2.272	11,2	1.911	8,8	-15,9	1.651	7,2	-13,6	1.658	7,7	0,5	1.577	6,8	-4,9
PASIVO CIRCULANTE	9.350	46,0	11.106	50,9	18,8	11.484	50,4	3,4	10.073	46,6	-12,3	10.473	45,4	4,0
Recursos Ajenos a C.P.	9.350	46,0	11.106	50,9	18,8	11.484	50,4	3,4	10.073	46,6	-12,3	10.473	45,4	4,0
Acreedores a C.P.	9.350	46,0	11.106	50,9	18,8	11.484	50,4	3,4	10.073	46,6	-12,3	10.473	45,4	4,0
TOTAL PASIVO	20.305	100,0	21.817	100,0	7,4	22.784	100,0	4,4	21.617	100,0	-5,1	23.046	100,0	6,6

(1) Datos provisionales.

## CUADRO 1.2. CUENTA DE PÉRDIDAS Y GANANCIAS

Millones de pesetas

	1995		1996			1997			1998 <sup>(1)</sup>			1999 <sup>(1)</sup>		
	Valor	%(s/T)	Valor	%(s/T)	%V.A.	Valor	%(s/T)	%V.A.	Valor	%(s/T)	%V.A.	Valor	%(s/T)	%V.A.
Ingresos de explotación . . . . .	22.564	100,0	21.428	100,0	-5,0	25.836	100,0	20,6	26.171	100,0	1,3	27.268	100,0	4,2
Importe neto de la cifra de negocios . . . . .	21.194	93,9	20.930	97,7	-1,2	24.137	93,4	15,3	24.688	94,3	2,3	25.743	94,4	4,3
Otros ingresos de la explotación . . . . .	1.370	6,1	497	2,3	-63,7	1.699	6,6	241,5	1.483	5,7	-12,7	1.525	5,6	2,8
(-) Consumos de explotación . . . . .	13.193	58,5	11.864	55,4	-10,1	15.544	60,2	31,0	15.930	60,9	2,5	16.299	59,8	2,3
(-) Gastos de personal . . . . .	4.360	19,3	4.532	21,1	3,9	4.957	19,2	9,4	5.046	19,3	1,8	5.258	19,3	4,2
(-) Dotación para amortización inmovilizado . . . . .	533	2,4	558	2,6	4,8	640	2,5	14,5	680	2,6	6,3	701	2,6	3,0
(-) Variación provisiones de tráfico y pérdidas incobrables . . . . .	141	0,6	152	0,7	8,0	286	1,1	87,4	127	0,5	-55,6	277	1,0	118,6
(-) Otros gastos de explotación . . . . .	2.913	12,9	3.058	14,3	5,0	3.439	13,3	12,5	3.280	12,5	-4,6	3.583	13,1	9,2
<b>RESULTADOS DE EXPLOTACIÓN . . . . .</b>	<b>1.424</b>	<b>6,3</b>	<b>1.262</b>	<b>5,9</b>	<b>-11,3</b>	<b>969</b>	<b>3,8</b>	<b>-23,2</b>	<b>1.108</b>	<b>4,2</b>	<b>14,3</b>	<b>1.150</b>	<b>4,2</b>	<b>3,8</b>
Ingresos financieros . . . . .	169	0,7	164	0,8	-2,8	151	0,6	-8,4	183	0,7	21,9	208	0,8	13,7
Diferencias positivas de cambio . . . . .	45	0,2	26	0,1	-43,1	37	0,1	43,0	7	0,0	-81,0	16	0,1	136,5
(-) Gastos financieros y asimilados . . . . .	1.117	5,0	949	4,4	-15,0	729	2,8	-23,2	555	2,1	-23,9	470	1,7	-15,3
(-) Diferencias negativas de cambio . . . . .	38	0,2	7	0,0	-81,9	14	0,1	99,1	7	0,0	-46,7	13	0,0	78,2
(-) Variación provisiones de inversiones financieras . . . . .	0	0,0	16	0,1	0,0	9	0,0	-42,1	0	0,0	-100,0	0	0,0	0,0
<b>RESULTADOS FINANCIEROS</b>	<b>-941</b>	<b>-4,2</b>	<b>-782</b>	<b>-3,6</b>	<b>-16,9</b>	<b>-565</b>	<b>-2,2</b>	<b>-27,8</b>	<b>-372</b>	<b>-1,4</b>	<b>-34,2</b>	<b>-258</b>	<b>-0,9</b>	<b>-</b>
Ben.enaj.inmov.inmat., mat. y cartera control . . . . .	36	0,2	45	0,2	25,1	74	0,3	65,1	101	0,4	36,0	108	0,4	6,7
Ben.Oprc. acciones/obligaciones propias . . . . .	0	0,0	0	0,0	-100,0	0	0,0	0,0	0	0,0	-94,1	0	0,0	-100,0
Suv. capital transferidas rdo. Ejercicio . . . . .	117	0,5	109	0,5	-6,7	91	0,4	-16,8	50	0,2	-44,4	44	0,2	-13,3
Ingresos extraordinarios . . . . .	91	0,4	118	0,6	29,7	137	0,5	15,9	113	0,4	-17,4	46	0,2	-59,8
Ingresos y Beneficios otros ejercicios . . . . .	91	0,4	10	0,0	-89,3	39	0,2	305,3	69	0,3	74,2	71	0,3	3,1
(-) Variación prov. inmovilizado . . . . .	21	0,1	0	0,0	-100,0	0	0,0	0,0	-1	0,0	-457,9	0	0,0	-
(-) Perd.inmov.inmat., y cartera control . . . . .	90	0,4	67	0,3	-25,0	74	0,3	9,3	113	0,4	53,6	13	0,0	-88,8
(-) Perd.opr.obligaciones/acciones propias . . . . .	0	0,0	0	0,0	647,8	0	0,0	-100,0	2	0,0	0,0	0	0,0	-100,0
(-) Gastos extraordinarios . . . . .	129	0,6	37	0,2	-71,7	53	0,2	45,2	42	0,2	-21,8	18	0,1	-57,7
(-) Gastos y pérdidas de otros ejercicios . . . . .	79	0,4	364	1,7	358,1	114	0,4	-68,5	50	0,2	-56,5	48	0,2	-4,7
<b>RESULTADOS EXTRAORDINARIOS . . . . .</b>	<b>16</b>	<b>0,1</b>	<b>-185</b>	<b>-0,9</b>	<b>-1.276,4</b>	<b>100</b>	<b>0,4</b>	<b>-154,2</b>	<b>129</b>	<b>0,5</b>	<b>28,5</b>	<b>191</b>	<b>0,7</b>	<b>47,6</b>
<b>RESULTADO ANTES DE IMPUESTOS . . . . .</b>	<b>499</b>	<b>2,2</b>	<b>295</b>	<b>1,4</b>	<b>-40,9</b>	<b>505</b>	<b>2,0</b>	<b>71,1</b>	<b>866</b>	<b>3,3</b>	<b>71,4</b>	<b>1.083</b>	<b>4,0</b>	<b>25,2</b>
(-) Impuesto sobre Sociedades . . . . .	205	0,9	105	0,5	-48,7	200	0,8	89,3	336	1,3	68,1	400	1,5	19,2
(-) Otros Impuestos . . . . .	0	0,0	1	0,0	710,9	1	0,0	37,4	1	0,0	-9,3	1	0,0	-16,6
<b>RESULTADO DEL EJERCICIO</b>	<b>294</b>	<b>1,3</b>	<b>189</b>	<b>0,9</b>	<b>-35,6</b>	<b>304</b>	<b>1,2</b>	<b>61,1</b>	<b>529</b>	<b>2,0</b>	<b>73,8</b>	<b>683</b>	<b>2,5</b>	<b>29,0</b>

(1) Datos provisionales.

**CUADRO 1.3. ESTADO DE VALOR AÑADIDO**

Millones de pesetas

	1995			1996			1997			1998 <sup>(1)</sup>			1999 <sup>(1)</sup>		
	Valor	%(s/T)		Valor	%(s/T)	%V.A.	Valor	%(s/T)	%V.A.	Valor	%(s/T)	%V.A.	Valor	%(s/T)	%V.A.
INGRESOS DE EXPLOTACIÓN	22.564	100,0		21.428	100,0	-4,3	25.836	100,0	19,6	26.171	100,0	1,9	27.268	100,0	4,3
Importe neto de la cifra de negocio	21.194	93,9		20.930	97,7	-1,2	24.137	93,4	15,3	24.688	94,3	2,3	25.743	94,4	4,3
Otros ingresos de explotación	1.370	6,1		497	2,3	-59,2	1.699	6,6	202,6	1.483	5,7	-3,7	1.525	5,6	5,5
(-) CONSUMOS INTERMEDIOS															
(Incluidos tributos)	16.106	71,4		14.923	69,6	-7,3	18.984	73,5	27,2	19.210	73,4	1,2	19.882	72,9	3,5
Consumos de explotación	13.193	58,5		11.864	55,4	-10,1	15.544	60,2	31,0	15.930	60,9	2,5	16.299	59,8	2,3
Otros gastos de explotación	2.913	12,9		3.058	14,3	5,0	3.439	13,3	12,5	3.280	12,5	-4,6	3.583	13,1	9,2
VALOR AÑADIDO BRUTO C.F.	6.289	27,9		6.498	30,3	3,3	6.638	25,7	2,1	6.907	26,4	4,1	7.368	27,0	6,7

(1) Datos provisionales.

**CUADRO 1.4. CAPACIDAD DE AUTOFINANCIACIÓN**

Millones de pesetas

	1995			1996			1997			1998 <sup>(1)</sup>			1999 <sup>(1)</sup>		
	Valor	%(s/T)		Valor	%(s/T)	%V.A.	Valor	%(s/T)	%V.A.	Valor	%(s/T)	%V.A.	Valor	%(s/T)	%V.A.
Resultado del ejercicio	294	34,6		189	24,8	-35,6	304	31,9	61,1	529	43,8	73,8	683	49,4	29,0
(-) Resultados extraordinarios	16	1,9		-185	-24,3	-1.276,4	100	10,5	-154,2	129	10,7	28,5	191	13,8	47,6
(-) Beneficio distribuido a accionistas	15	1,7		3	0,4	-79,7	5	0,6	82,0	28	2,3	419,5	13	0,9	-55,1
(-) Beneficio distribuido a fondos propios	279	32,9		186	24,3	-33,5	299	31,3	60,8	501	41,5	67,7	741	53,6	48,0
(+) Dotación para amortización inmovilizado	533	62,9		558	73,2	4,8	640	67,1	14,5	680	56,3	6,3	701	50,7	3,0
(+) Variación prov.invers. financieras	0	0,0		16	2,1	0,0	9	1,0	-42,1	0	0,0	-100,0	0	0,0	0,0
(=) RECURSOS GENERADOS (CASH-FLOW)	517	61,0		760	99,5	47,1	549	57,5	-27,8	551	45,6	0,4	439	31,7	-20,4
(+) Resultados extraordinarios	16	1,9		-185	-24,3	-1.276,4	100	10,5	-154,2	129	10,7	28,5	191	13,8	47,6
(+) Variación prov. inmovilizado inmater.	21	2,5		0	0,0	-100,0	0	0,0	0,0	-1	-0,1	-457,9	0	0,0	-
(=) AUTOFINANCIACIÓN BRUTA GLOBAL	554	65,3		575	75,3	3,8	650	68,1	13,1	679	56,2	4,5	629	45,5	-7,3
(+) Beneficio distribuido a accionistas	15	1,7		3	0,4	-79,7	5	0,6	82,0	28	2,3	419,5	13	0,9	-55,1
(+) Beneficio distribuido a fondos propios	279	32,9		186	24,3	-33,5	299	31,3	60,8	501	41,5	67,7	741	53,6	48,0
(=) CAPACIDAD DE AUTOFINANCIACIÓN	847	100,0		763	100,0	-9,9	954	100,0	24,9	1.208	100,0	26,6	1.383	100,0	14,5

(1) Datos provisionales.

CUADRO 1.5. ANÁLISIS FACTOR TRABAJO

	1995			1996			1997			1998 <sup>(1)</sup>			1999 <sup>(1)</sup>		
	Valor	%(s/T)		Valor	%(s/T)	%V.A.	Valor	%(s/T)	%V.A.	Valor	%(s/T)	%V.A.	Valor	%(s/T)	%V.A.
<b>NÚMERO DE TRABAJADORES</b>															
Número de trabajadores clasificados .....	1.740	100,0		1.749	100,0	0,5	1.805	100,0	3,2	1.723	100,0	-4,5	1.310	100,0	-24,0
Fijos .....	1.210	69,5		1.124	64,3	-7,1	1.274	70,6	13,3	1.139	66,1	-10,6	740	56,5	-35,0
No fijos .....	530	30,5		625	35,7	17,9	531	29,4	-15,0	584	33,9	10,0	570	43,5	-2,4
<b>COSTES DEL FACTOR TRABAJO (millones pts.)</b>															
GASTOS DE PERSONAL .....	4.360	100,0		4.532	100,0	3,9	4.957	100,0	9,4	5.046	100,0	1,8	5.258	100,0	4,2
Sueldos y salarios .....	3.444	79,0		3.596	79,3	4,4	3.931	79,3	9,3	3.999	79,3	1,7	4.126	78,5	3,2
Cargas sociales .....	916	21,0		936	20,7	2,1	1.026	20,7	9,6	1.047	20,7	2,0	1.132	21,5	8,2
<b>COSTE MEDIO DEL PERSONAL (miles pts.)</b>															
Sueldos y salarios por trabajador .....	2.506	100,0		2.591	100,0	3,4	2.746	100,0	6,0	2.929	100,0	6,6	4.014	100,0	37,1
Sueldos y salarios por trabajador .....	1.979	79,0		2.056	79,3	3,9	2.178	79,3	5,9	2.321	79,3	6,6	3.150	78,5	35,7
Cargas sociales por trabajador .....	526	21,0		535	20,7	1,7	568	20,7	6,2	608	20,7	6,9	864	21,5	42,2

(1) Datos provisionales.

INGRESOS DE EXPLOTACIÓN, CONSUMOS INTERMEDIOS Y VABcf.  
Tasas de crecimiento (%)

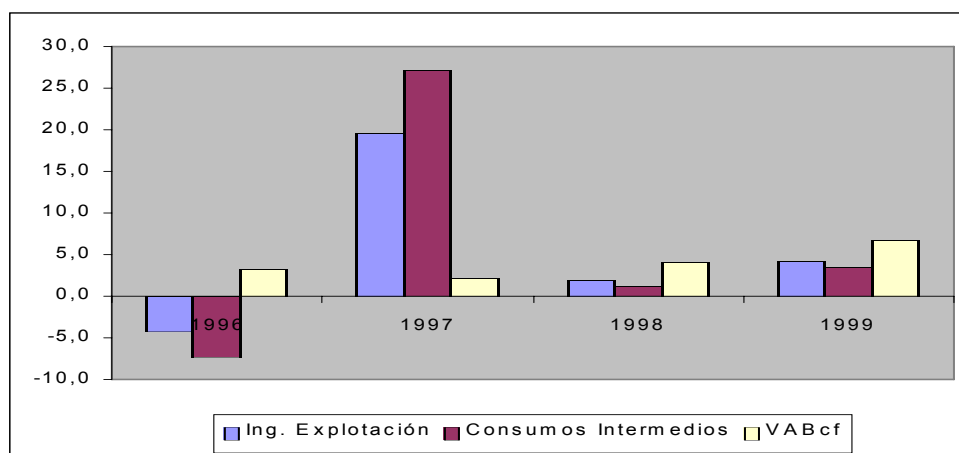

## RATIOS TOTAL EMPRESAS

	1995	1996	1997	1998	1999
<b>RATIOS FINANCIEROS</b>					
<b>Ratios de Liquidez</b>					
Ratio de Disponibilidad Inmediata .....	0,20	0,15	0,15	0,19	0,19
Ratio de Tesorería .....	0,95	0,89	0,86	0,91	0,97
Ratio de Solvencia .....	0,12	0,05	0,04	0,08	0,14
<b>Ratios de Endeudamiento</b>					
Ratio de Endeudamiento .....	0,57	0,60	0,58	0,54	0,52
Ratio de Autonomía .....	0,75	0,68	0,74	0,85	0,93
Ratio de Garantía .....	1,72	1,67	1,73	1,84	1,91
Ratio de Calidad de la Deuda .....	0,80	0,85	0,87	0,86	0,87
Ratio de Devolución de Prestamos .....	0,11	0,09	0,11	0,16	0,17
Ratio de Gastos Financieros sobre Ventas ..	0,05	0,05	0,03	0,02	0,02
<b>Ratios de Gestión de Cobro y Pago</b>					
Plazo de Cobro .....	100,92	131,62	116,45	96,70	94,52
Plazo de Pago .....	326,27	406,77	312,77	279,60	276,17
Ratio Financ. Inversión en clientes por pro- veedores .....	1,98	1,72	1,71	1,79	1,81
<b>RATIOS DE EFICIENCIA</b>					
<b>Ratios de Rotación de Activos</b>					
Rotación de Activo Fijo .....	4,02	3,47	3,76	3,93	3,67
Rotación de Activo Circulante .....	1,45	1,33	1,48	1,61	1,59
<b>RATIOS DE RENTABILIDAD</b>					
<b>Ratios de Rentabilidad Financiera</b>					
Ratio de Rentabilidad Financiera .....	0,05	0,05	0,07	0,08	0,09
Tasa participación Ben. Neto en cifra de Negocios .....	0,02	0,02	0,03	0,03	0,04
<b>Ratios de Rentabilidad Económica</b>					
Ratio de Rentabilidad Económica .....	0,08	0,06	0,06	0,06	0,06

NOTA: Para el cálculo de los ratios se han utilizado sólo aquellas empresas de las que disponemos balance y cuenta de pérdidas y ganancias.

## RATIOS TOTAL EMPRESAS CON BENEFICIO

	1995	1996	1997	1998	1999
<b>RATIOS FINANCIEROS</b>					
<b>Ratios de Liquidez</b>					
Ratio de Disponibilidad Inmediata .....	0,22	0,19	0,15	0,21	0,20
Ratio de Tesorería .....	0,99	0,85	0,92	1,03	1,07
Ratio de Solvencia .....	0,07	0,02	0,03	0,09	0,17
<b>Ratios de Endeudamiento</b>					
Ratio de Endeudamiento .....	0,53	0,59	0,54	0,50	0,50
Ratio de Autonomía .....	0,89	0,68	0,84	1,01	1,00
Ratio de Garantía .....	1,84	1,68	1,84	2,00	1,98
Ratio de Calidad de la Deuda .....	0,78	0,84	0,89	0,87	0,86
Ratio de Devolución de Prestamos .....	0,14	0,12	0,13	0,19	0,20
Ratio de Gastos Financieros sobre Ventas ..	0,05	0,04	0,03	0,02	0,02
<b>Ratios de Gestión de Cobro y Pago</b>					
Plazo de Cobro .....	103,04	108,26	118,76	97,76	94,49
Plazo de Pago .....	311,16	355,89	283,49	243,74	276,77
Ratio Financ. Inversión en clientes por pro- veedores .....	1,85	1,87	1,53	1,59	1,66
<b>RATIOS DE EFICIENCIA</b>					
<b>Ratios de Rotación de Activos</b>					
Rotación de Activo Fijo .....	3,88	3,41	4,02	4,22	4,29
Rotación de Activo Circulante .....	1,42	1,57	1,51	1,62	1,60
<b>RATIOS DE RENTABILIDAD</b>					
<b>Ratios de Rentabilidad Financiera</b>					
Ratio de Rentabilidad Financiera .....	0,06	0,08	0,07	0,09	0,10
Tasa participación Ben. Neto en cifra de Negocios .....	0,03	0,03	0,03	0,04	0,04
<b>Ratios de Rentabilidad Económica</b>					
Ratio de Rentabilidad Económica .....	0,08	0,08	0,06	0,07	0,07

NOTA: Para el cálculo de los ratios se han utilizado sólo aquellas empresas de las que disponemos balance y cuenta de pérdidas y ganancias.

### EVOLUCIÓN DE LA INVERSIÓN.

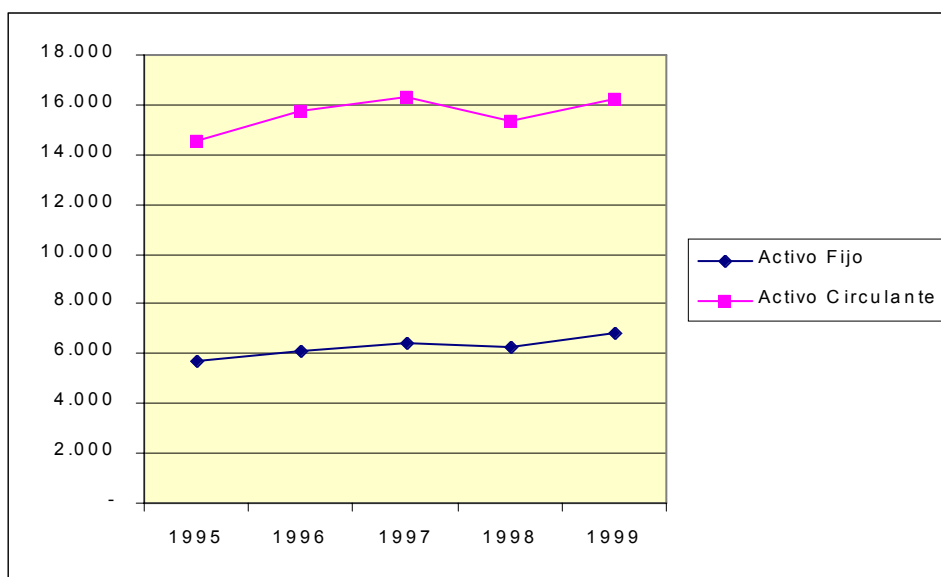

### EVOLUCIÓN PASIVO DIFERENCIANDO ENTRE NO EXIGIBLE Y EXIGIBLE.

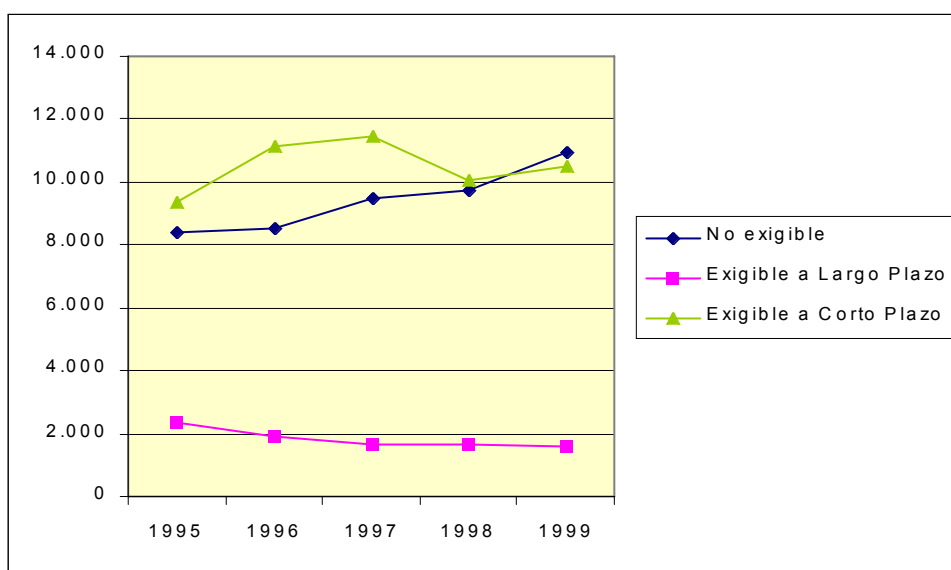

**GASTOS SOBRE VENTAS.**

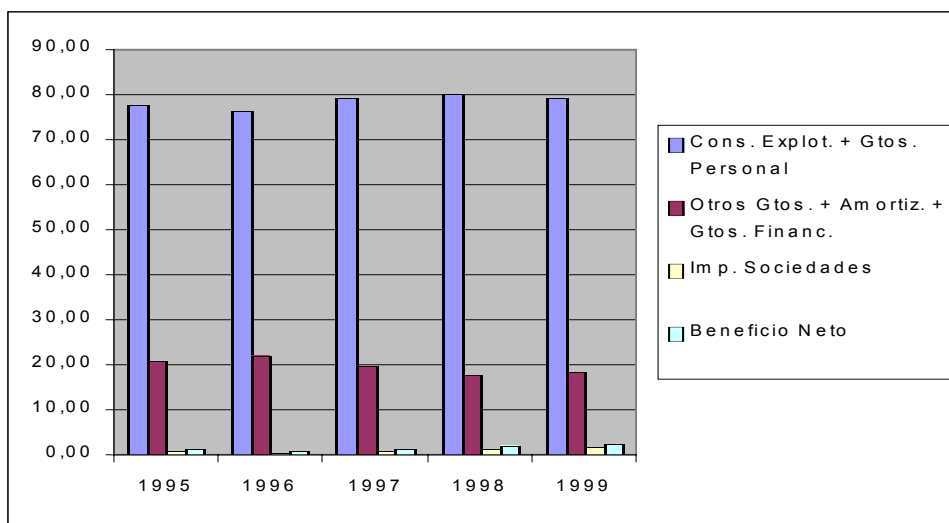



## **Cuero y artículos de piel**



## 1. ANÁLISIS ECONÓMICO-FINANCIERO

### CUADRO 1.1. BALANCE. ACTIVO

Millones de pesetas

	1995		1996			1997			1998 <sup>(1)</sup>			1999 <sup>(1)</sup>		
	Valor	%(s/T)	Valor	%(s/T)	%V.A.	Valor	%(s/T)	%V.A.	Valor	%(s/T)	%V.A.	Valor	%(s/T)	%V.A.
ACTIVO FIJO .....	4.808	29,4	5.080	27,1	5,7	5.179	28,9	2,0	5.483	29,1	5,9	5.435	30,0	-0,9
Inmovilizado .....	4.808	29,4	5.080	27,1	5,7	5.179	28,9	2,0	5.483	29,1	5,9	5.435	30,0	-0,9
Inmovilizado inmaterial ...	383	2,3	395	2,1	3,4	305	1,7	-22,9	224	1,2	-26,4	171	0,9	-23,6
Inmovilizado material ....	3.288	20,1	3.388	18,1	3,0	3.450	19,3	1,8	3.737	19,9	8,3	3.705	20,4	-0,9
Inmovilizado financiero ...	929	5,7	1.138	6,1	22,4	1.383	7,7	21,5	1.490	7,9	7,7	1.529	8,4	2,7
No realizable .....	208	1,3	159	0,8	-23,5	41	0,2	-74,0	32	0,2	-23,0	29	0,2	-8,3
Gastos de establecimiento	8	0,1	7	0,0	-12,5	5	0,0	-28,0	11	0,1	111,5	15	0,1	31,3
Gastos a distribuir en														
varios ejercicios .....	199	1,2	151	0,8	-24,0	36	0,2	-76,3	21	0,1	-42,9	14	0,1	-30,0
ACTIVO CIRCULANTE .....	11.543	70,6	13.657	72,9	18,3	12.725	71,1	-6,8	13.335	70,9	4,8	12.701	70,0	-4,8
Realizable .....	9.926	60,7	11.573	61,8	16,6	10.882	60,8	-6,0	11.514	61,2	5,8	10.638	58,7	-7,6
Existencias .....	4.378	26,8	4.469	23,8	2,1	4.157	23,2	-7,0	4.933	26,2	18,7	4.499	24,8	-8,8
Deudores .....	5.548	33,9	7.105	37,9	28,1	6.725	37,6	-5,3	6.582	35,0	-2,1	6.139	33,9	-6,7
Accionistas por desembol-														
sos exigidos .....	0	0,0	0	0,0	0,0	0	0,0	0,0	0	0,0	0,0	0	0,0	0,0
Disponible .....	1.618	9,9	2.084	11,1	28,8	1.842	10,3	-11,6	1.821	9,7	-1,2	2.063	11,4	13,3
Inversiones financieras														
temporales .....	787	4,8	915	4,9	16,2	741	4,1	-19,0	686	3,6	-7,5	961	5,3	40,1
Tesorería .....	797	4,9	1.161	6,2	45,7	1.090	6,1	-6,1	1.121	6,0	2,8	1.089	6,0	-2,9
Ajustes por periodificación	34	0,2	8	0,0	-76,4	11	0,1	36,0	14	0,1	30,0	14	0,1	-3,3
TOTAL ACTIVO .....	16.351	100,0	18.737	100,0	14,6	17.904	100,0	-4,4	18.818	100,0	5,1	18.136	100,0	-3,6

(1) Datos provisionales.

**CUADRO 1.1. BALANCE. PASIVO**

Millones de pesetas

	1995		1996			1997			1998 <sup>(1)</sup>			1999 <sup>(1)</sup>		
	Valor	%(s/T)	Valor	%(s/T)	%V.A.	Valor	%(s/T)	%V.A.	Valor	%(s/T)	%V.A.	Valor	%(s/T)	%V.A.
PASIVO FIJO	7.497	45,9	7.986	42,6	6,5	7.948	44,4	-0,5	8.339	44,3	4,9	8.720	48,1	4,6
Recursos propios	5.427	33,2	6.135	32,7	13,1	6.846	38,2	11,6	7.015	37,3	2,5	7.443	41,0	6,1
Capital suscrito	1.543	9,4	1.585	8,5	2,7	1.486	8,3	-6,2	1.603	8,5	7,9	1.607	8,9	0,3
Prima de emisión	0	0,0	49	0,3	0,0	49	0,3	0,0	49	0,3	0,0	49	0,3	0,0
Reserva revalorización	0	0,0	0	0,0	0,0	0	0,0	0,0	0	0,0	0,0	0	0,0	0,0
Otras reservas	3.989	24,4	4.359	23,3	9,3	4.662	26,0	7,0	5.364	28,5	15,1	5.585	30,8	4,1
Resultados ejerc. anter.	-635	-3,9	-409	-2,2	-35,7	-51	-0,3	-87,4	-63	-0,3	23,2	-355	-2,0	-
Pérdidas y Ganancias	530	3,2	551	2,9	4,0	701	3,9	27,1	62	0,3	-91,1	558	3,1	798,9
Divid. a cta. entreg. en ejerc.	0	0,0	0	0,0	0,0	0	0,0	0,0	0	0,0	0,0	-2	0,0	-
Acciones propias para reducción de capital	0	0,0	0	0,0	0,0	0	0,0	0,0	0	0,0	0,0	0	0,0	0,0
Ingresos a distribuir en v. ejercicios	138	0,8	265	1,4	91,4	256	1,4	-3,3	258	1,4	0,8	278	1,5	7,8
(-) Acción por desemb. no exig.	0	0,0	0	0,0	0,0	150	0,8	0,0	84	0,4	-43,8	34	0,2	-59,3
(-) Acciones propias	0	0,0	100	0,5	0,0	171	1,0	71,1	171	0,9	0,0	232	1,3	35,7
(-) Ac. propias corto plazo	0	0,0	0	0,0	-100,0	0	0,0	0,0	0	0,0	0,0	0	0,0	0,0
Recursos Ajenos a L.P.	1.932	11,8	1.685	9,0	-12,8	1.167	6,5	-30,7	1.321	7,0	13,2	1.266	7,0	-4,2
Prov. para riesgos y gastos	2	0,0	2	0,0	0,0	0	0,0	-100,0	13	0,1	0,0	13	0,1	0,0
Acreedores a L. P.	1.930	11,8	1.683	9,0	-12,8	1.167	6,5	-30,7	1.308	7,0	12,1	1.253	6,9	-4,2
PASIVO CIRCULANTE	8.854	54,1	10.751	57,4	21,4	9.956	55,6	-7,4	10.479	55,7	5,3	9.415	51,9	-10,2
Recursos Ajenos a C.P.	8.854	54,1	10.751	57,4	21,4	9.956	55,6	-7,4	10.479	55,7	5,3	9.415	51,9	-10,2
Acreedores a C.P.	8.854	54,1	10.751	57,4	21,4	9.956	55,6	-7,4	10.479	55,7	5,3	9.415	51,9	-10,2
TOTAL PASIVO	16.351	100,0	18.737	100,0	14,6	17.904	100,0	-4,4	18.818	100,0	5,1	18.136	100,0	-3,6

(1) Datos provisionales.

**CUADRO 1.2. CUENTA DE PÉRDIDAS Y GANANCIAS**

Millones de pesetas

	1995		1996			1997			1998 <sup>(1)</sup>			1999 <sup>(1)</sup>		
	Valor	%(s/T)	Valor	%(s/T)	%V.A.	Valor	%(s/T)	%V.A.	Valor	%(s/T)	%V.A.	Valor	%(s/T)	%V.A.
Ingresos de explotación . . . . .	22.167	100,0	24.924	100,0	12,4	27.010	100,0	8,4	26.524	100,0	-1,8	24.216	100,0	-8,7
Importe neto de la cifra de negocios . . . . .	21.980	99,2	24.721	99,2	12,5	26.460	98,0	7,0	26.111	98,4	-1,3	24.028	99,2	-8,0
Otros ingresos de la explotación . . . . .	187	0,8	203	0,8	8,4	550	2,0	170,8	413	1,6	-24,9	188	0,8	-54,5
(-) Consumos de explotación . . . . .	16.146	72,8	18.003	72,2	11,5	20.244	74,9	12,4	20.016	75,5	-1,1	17.606	72,7	-12,0
(-) Gastos de personal . . . . .	2.778	12,5	3.079	12,4	10,8	2.769	10,3	-10,1	2.982	11,2	7,7	2.917	12,0	-2,2
(-) Dotación para amortización inmovilizado . . . . .	405	1,8	430	1,7	6,4	427	1,6	-0,8	473	1,8	10,6	512	2,1	8,3
(-) Variación provisiones de tráfico y pérdidas incobrables . . . . .	87	0,4	41	0,2	-52,4	138	0,5	232,4	114	0,4	-16,9	100	0,4	-13,1
(-) Otros gastos de explotación . . . . .	1.782	8,0	1.908	7,7	7,0	1.922	7,1	0,8	1.904	7,2	-0,9	1.910	7,9	0,3
<b>RESULTADOS DE EXPLOTACIÓN . . . . .</b>	<b>969</b>	<b>4,4</b>	<b>1.462</b>	<b>5,9</b>	<b>51,0</b>	<b>1.510</b>	<b>5,6</b>	<b>3,2</b>	<b>1.035</b>	<b>3,9</b>	<b>-31,5</b>	<b>1.757</b>	<b>7,3</b>	<b>69,9</b>
Ingresos financieros . . . . .	129	0,6	131	0,5	1,9	98	0,4	-25,5	107	0,4	9,9	88	0,4	-17,6
Diferencias positivas de cambio . . . . .	91	0,4	41	0,2	-54,6	54	0,2	30,5	113	0,4	110,1	66	0,3	-41,9
(-) Gastos financieros y asimilados . . . . .	671	3,0	732	2,9	9,2	609	2,3	-16,8	558	2,1	-8,4	470	1,9	-15,7
(-) Diferencias negativas de cambio . . . . .	70	0,3	100	0,4	43,6	235	0,9	135,5	49	0,2	-79,1	200	0,8	305,6
(-) Variación provisiones de inversiones financieras . . . . .	0	0,0	7	0,0	1.646,2	1	0,0	-86,3	15	0,1	1.481,4	1	0,0	-93,6
<b>RESULTADOS FINANCIEROS</b>	<b>-521</b>	<b>-2,4</b>	<b>-667</b>	<b>-2,7</b>	<b>28,0</b>	<b>-694</b>	<b>-2,6</b>	<b>4,1</b>	<b>-403</b>	<b>-1,5</b>	<b>-42,0</b>	<b>-517</b>	<b>-2,1</b>	<b>-</b>
Ben.enaj.inmov.inmat., mat. y cartera control . . . . .	10	0,0	62	0,2	493,5	10	0,0	-84,3	22	0,1	128,9	99	0,4	344,1
Ben.Oprc. acciones/obligaciones propias . . . . .	0	0,0	0	0,0	-100,0	26	0,1	0,0	0	0,0	-100,0	0	0,0	0,0
Suv. capital transferidas rdo. Ejercicio . . . . .	20	0,1	24	0,1	20,8	22	0,1	-6,1	26	0,1	18,6	26	0,1	-0,7
Ingresos extraordinarios . . . . .	259	1,2	36	0,1	-86,1	73	0,3	103,8	18	0,1	-75,9	37	0,2	107,4
Ingresos y Beneficios otros ejercicios . . . . .	13	0,1	57	0,2	328,8	254	0,9	347,6	10	0,0	-96,0	12	0,0	13,8
(-) Variación prov. inmovilizado . . . . .	0	0,0	42	0,2	0,0	0	0,0	-100,0	-7	0,0	0,0	-38	-0,2	-
(-) Perd.inmov.inmat., y cartera control . . . . .	9	0,0	10	0,0	16,9	33	0,1	212,5	34	0,1	5,1	3	0,0	-92,7
(-) Perd.opr.obligaciones/acciones propias . . . . .	0	0,0	0	0,0	0,0	0	0,0	0,0	0	0,0	0,0	0	0,0	0,0
(-) Gastos extraordinarios . . . . .	24	0,1	3	0,0	-88,9	10	0,0	261,0	40	0,2	311,3	6	0,0	-85,9
(-) Gastos y pérdidas de otros ejercicios . . . . .	2	0,0	70	0,3	3.430,0	4	0,0	-94,2	344	1,3	8.325,2	11	0,0	-96,7
<b>RESULTADOS EXTRAORDINARIOS . . . . .</b>	<b>267</b>	<b>1,2</b>	<b>53</b>	<b>0,2</b>	<b>-80,3</b>	<b>339</b>	<b>1,3</b>	<b>544,2</b>	<b>-335</b>	<b>-1,3</b>	<b>-198,7</b>	<b>192</b>	<b>0,8</b>	<b>-</b>
<b>RESULTADO ANTES DE IMPUESTOS . . . . .</b>	<b>714</b>	<b>3,2</b>	<b>848</b>	<b>3,4</b>	<b>18,7</b>	<b>1.155</b>	<b>4,3</b>	<b>36,2</b>	<b>298</b>	<b>1,1</b>	<b>-74,2</b>	<b>1.432</b>	<b>5,9</b>	<b>381,3</b>
(-) Impuesto sobre Sociedades . . . . .	181	0,8	296	1,2	63,4	334	1,2	12,8	235	0,9	-29,7	288	1,2	22,7
(-) Otros Impuestos . . . . .	3	0,0	0	0,0	-90,2	0	0,0	-100,0	0	0,0	0,0	0	0,0	0,0
<b>RESULTADO DEL EJERCICIO</b>	<b>530</b>	<b>2,4</b>	<b>551</b>	<b>2,2</b>	<b>4,0</b>	<b>820</b>	<b>3,0</b>	<b>48,8</b>	<b>63</b>	<b>0,2</b>	<b>-92,4</b>	<b>1.144</b>	<b>4,7</b>	<b>1.726,5</b>

(1) Datos provisionales.

**CUADRO 1.3. ESTADO DE VALOR AÑADIDO**

Millones de pesetas

	1995			1996			1997			1998 <sup>(1)</sup>			1999 <sup>(1)</sup>		
	Valor	%(s/T)		Valor	%(s/T)	%V.A.	Valor	%(s/T)	%V.A.	Valor	%(s/T)	%V.A.	Valor	%(s/T)	%V.A.
INGRESOS DE EXPLOTACIÓN	22.167	100,0		24.924	100,0	12,5	27.010	100,0	7,7	26.524	100,0	-1,9	24.216	100,0	-8,0
Importe neto de la cifra de negocio	21.980	99,2		24.721	99,2	12,5	26.460	98,0	7,0	26.111	98,4	-1,3	24.028	99,2	-8,0
Otros ingresos de explotación	187	0,8		203	0,8	15,4	550	2,0	395,9	413	1,6	-70,7	188	0,8	-35,2
(-) CONSUMOS INTERMEDIOS															
(Incluidos tributos)	17.929	80,9		19.911	79,9	11,1	22.166	82,1	11,3	21.920	82,6	-1,1	19.516	80,6	-11,0
Consumos de explotación	16.146	72,8		18.003	72,2	11,5	20.244	74,9	12,4	20.016	75,5	-1,1	17.606	72,7	-12,0
Otros gastos de explotación	1.782	8,0		1.908	7,7	7,0	1.922	7,1	0,8	1.904	7,2	-0,9	1.910	7,9	0,3
VALOR AÑADIDO BRUTO C.F.	4.090	18,4		4.854	19,5	18,7	4.514	16,7	-7,0	4.255	16,0	-5,7	4.554	18,8	7,0

(1) Datos provisionales.

**CUADRO 1.4. CAPACIDAD DE AUTOFINANCIACIÓN**

Millones de pesetas

	1995			1996			1997			1998 <sup>(1)</sup>			1999 <sup>(1)</sup>		
	Valor	%(s/T)		Valor	%(s/T)	%V.A.	Valor	%(s/T)	%V.A.	Valor	%(s/T)	%V.A.	Valor	%(s/T)	%V.A.
Resultado del ejercicio	530	56,7		551	53,5	4,0	820	65,7	48,8	63	11,5	-92,4	1.144	70,7	1.726,5
(-) Resultados extraordinarios	267	28,5		53	5,1	-80,3	339	27,2	544,2	-335	-61,5	-198,7	192	11,9	-
(-) Beneficio distribuido a accionistas	15	1,7		15	1,5	-3,0	15	1,2	0,0	12	2,2	-20,0	15	0,9	24,1
(-) Beneficio distribuido a fondos propios	518	55,3		536	52,0	3,6	667	53,4	24,3	50	9,2	-92,5	543	33,6	984,5
(+) Dotación para amortización inmovilizado	405	43,3		430	41,7	6,4	427	34,2	-0,8	473	86,9	10,6	512	31,6	8,3
(+) Variación prov.invers. financieras	0	0,0		7	0,7	1.646,2	1	0,1	-86,3	15	2,8	1.481,4	1	0,1	-93,6
(=) RECURSOS GENERADOS (CASH-FLOW)	135	14,5		385	37,3	184,3	227	18,2	-40,9	823	151,3	261,8	906	56,0	10,1
(+) Resultados extraordinarios	267	28,5		53	5,1	-80,3	339	27,2	544,2	-335	-61,5	-198,7	192	11,9	-
(+) Variación prov. inmovilizado inmater.		0,0		42	4,1	0,0	0	0,0	-100,0	-7	-1,2	0,0	-38	-2,3	-
(=) AUTOFINANCIACIÓN BRUTA GLOBAL	402	43,0		480	46,6	19,3	567	45,4	18,0	482	88,6	-15,0	1.060	65,5	120,1
(+) Beneficio distribuido a accionistas	15	1,7		15	1,5	-3,0	15	1,2	0,0	12	2,2	-20,0	15	0,9	24,1
(+) Beneficio distribuido a fondos propios	518	55,3		536	52,0	3,6	667	53,4	24,3	50	9,2	-92,5	543	33,6	984,5
(=) CAPACIDAD DE AUTOFINANCIACIÓN	936	100,0		1.031	100,0	10,2	1.248	100,0	21,0	544	100,0	-56,4	1.619	100,0	197,6

(1) Datos provisionales.

**CUADRO 1.5. ANÁLISIS FACTOR TRABAJO**

	1995			1996			1997			1998 <sup>(1)</sup>			1999 <sup>(1)</sup>		
	Valor	%(s/T)		Valor	%(s/T)	%V.A.	Valor	%(s/T)	%V.A.	Valor	%(s/T)	%V.A.	Valor	%(s/T)	%V.A.
<b>NÚMERO DE TRABAJADORES</b>															
Número de trabajadores clasificados .....	708	100,0		571	100,0	-19,4	529	100,0	-7,4	657	100,0	24,2	566	100,0	-13,9
Fijos .....	442	62,4		346	60,6	-21,7	292	55,2	-15,6	384	58,4	31,5	414	73,1	7,8
No fijos .....	266	37,6		225	39,4	-15,4	237	44,8	5,3	273	41,6	15,2	152	26,9	-44,3
<b>COSTES DEL FACTOR TRABAJO (millones pts.)</b>															
<b>GASTOS DE PERSONAL</b> .....	2.778	100,0		3.079	100,0	10,8	2.769	100,0	-10,1	2.982	100,0	7,7	2.917	100,0	-2,2
Sueldos y salarios .....	2.145	77,2		2.455	79,7	14,5	2.117	76,5	-13,8	2.320	77,8	9,6	2.277	78,1	-1,9
Cargas sociales .....	634	22,8		623	20,2	-1,6	652	23,5	4,6	662	22,2	1,6	640	21,9	-3,3
<b>COSTE MEDIO DEL PERSONAL (miles pts.)</b>															
.....	3.924	100,0		5.392	100,0	37,4	5.234	100,0	-2,9	4.539	100,0	-13,3	5.154	100,0	13,5
Sueldos y salarios por trabajador .....	3.030	77,2		4.299	79,7	41,9	4.002	76,5	-6,9	3.531	77,8	-11,8	4.023	78,1	13,9
Cargas sociales por trabajador .....	895	22,8		1.091	20,2	21,8	1.233	23,5	13,0	1.008	22,2	-18,2	1.131	21,9	12,2

(1) Datos provisionales.

**INGRESOS DE EXPLOTACIÓN, CONSUMOS INTERMEDIOS Y VABcf.**  
Tasas de crecimiento (%)

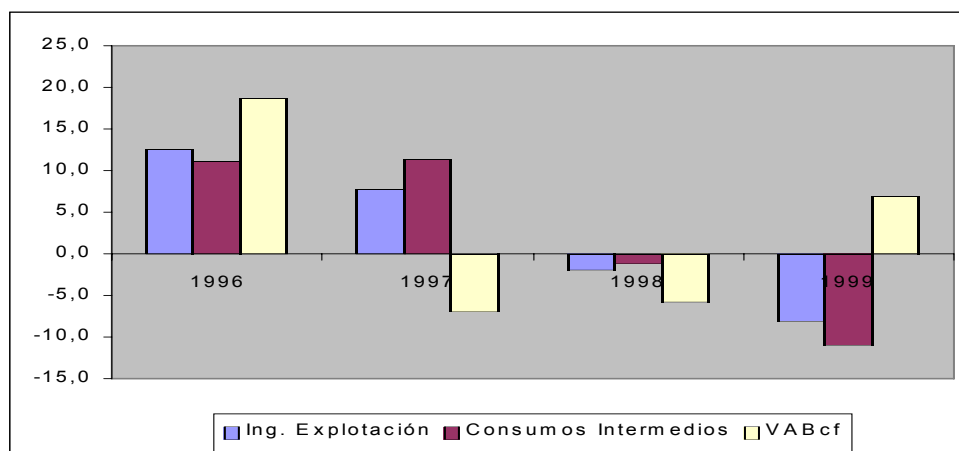

**RATIOS TOTAL EMPRESAS**

	1995	1996	1997	1998	1999
<b>RATIOS FINANCIEROS</b>					
<b>Ratios de Liquidez</b>					
Ratio de Disponibilidad Inmediata .....	0,09	0,11	0,11	0,11	0,12
Ratio de Tesorería .....	0,81	0,85	0,86	0,80	0,87
Ratio de Solvencia .....	0,09	0,09	0,07	0,07	0,10
<b>Ratios de Endeudamiento</b>					
Ratio de Endeudamiento .....	0,66	0,66	0,61	0,62	0,58
Ratio de Autonomía .....	0,52	0,51	0,64	0,62	0,73
Ratio de Garantía .....	1,50	1,49	1,62	1,60	1,70
Ratio de Calidad de la Deuda .....	0,82	0,86	0,90	0,89	0,88
Ratio de Devolución de Prestamos .....	0,11	0,11	0,15	0,09	0,19
Ratio de Gastos Financieros sobre Ventas ..	0,03	0,03	0,02	0,02	0,02
<b>Ratios de Gestión de Cobro y Pago</b>					
Plazo de Cobro .....	92,12	104,90	92,77	92,00	93,25
Plazo de Pago .....	246,22	252,68	201,45	215,66	223,71
Ratio Financ. Inversión en clientes por pro- veedores .....	1,94	1,75	1,65	1,79	1,74
<b>RATIOS DE EFICIENCIA</b>					
<b>Ratios de Rotación de Activos</b>					
Rotación de Activo Fijo .....	4,77	4,92	4,98	4,64	4,25
Rotación de Activo Circulante .....	1,90	1,81	2,08	1,96	1,89
<b>RATIOS DE RENTABILIDAD</b>					
<b>Ratios de Rentabilidad Financiera</b>					
Ratio de Rentabilidad Financiera .....	0,11	0,10	0,14	0,05	0,16
Tasa participación Ben. Neto en cifra de Negocios .....	0,03	0,03	0,04	0,01	0,05
<b>Ratios de Rentabilidad Económica</b>					
Ratio de Rentabilidad Económica .....	0,08	0,07	0,09	0,05	0,09

NOTA: Para el cálculo de los ratios se han utilizado sólo aquellas empresas de las que disponemos balance y cuenta de pérdidas y ganancias.

**RATIOS TOTAL EMPRESAS CON BENEFICIO**

	1995	1996	1997	1998	1999
<b>RATIOS FINANCIEROS</b>					
<b>Ratios de Liquidez</b>					
Ratio de Disponibilidad Inmediata .....	0,11	0,12	0,11	0,11	0,11
Ratio de Tesorería .....	0,89	0,92	0,87	0,80	0,88
Ratio de Solvencia .....	0,11	0,10	0,08	0,07	0,10
<b>Ratios de Endeudamiento</b>					
Ratio de Endeudamiento .....	0,62	0,62	0,61	0,61	0,57
Ratio de Autonomía .....	0,61	0,63	0,65	0,63	0,75
Ratio de Garantía .....	1,60	1,61	1,63	1,61	1,72
Ratio de Calidad de la Deuda .....	0,83	0,90	0,89	0,91	0,89
Ratio de Devolución de Prestamos .....	0,13	0,13	0,16	0,10	0,20
Ratio de Gastos Financieros sobre Ventas ..	0,03	0,03	0,02	0,02	0,02
<b>Ratios de Gestión de Cobro y Pago</b>					
Plazo de Cobro .....	90,31	102,98	93,23	94,26	95,33
Plazo de Pago .....	219,34	223,70	202,37	218,22	218,46
Ratio Financ. Inversión en clientes por pro- veedores .....	1,77	1,60	1,64	1,77	1,67
<b>RATIOS DE EFICIENCIA</b>					
<b>Ratios de Rotación de Activos</b>					
Rotación de Activo Fijo .....	4,75	4,83	4,95	4,75	4,44
Rotación de Activo Circulante .....	2,04	1,90	2,08	1,88	1,86
<b>RATIOS DE RENTABILIDAD</b>					
<b>Ratios de Rentabilidad Financiera</b>					
Ratio de Rentabilidad Financiera .....	0,12	0,11	0,14	0,06	0,16
Tasa participación Ben. Neto en cifra de Negocios .....	0,03	0,03	0,04	0,02	0,05
<b>Ratios de Rentabilidad Económica</b>					
Ratio de Rentabilidad Económica .....	0,08	0,08	0,09	0,05	0,09

NOTA: Para el cálculo de los ratios se han utilizado sólo aquellas empresas de las que disponemos balance y cuenta de pérdidas y ganancias.



### EVOLUCIÓN DE LA INVERSIÓN.

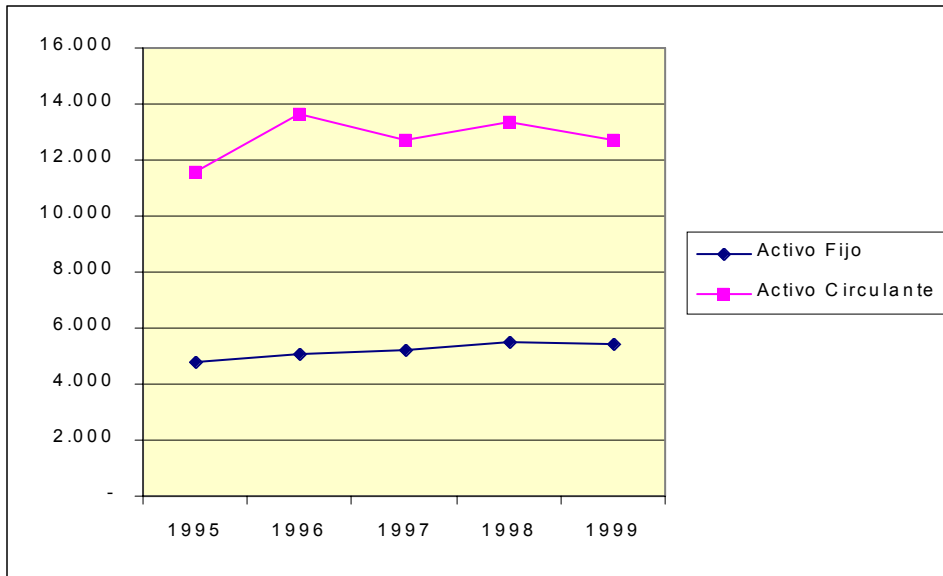

### EVOLUCIÓN PASIVO DIFERENCIANDO ENTRE NO EXIGIBLE Y EXIGIBLE.

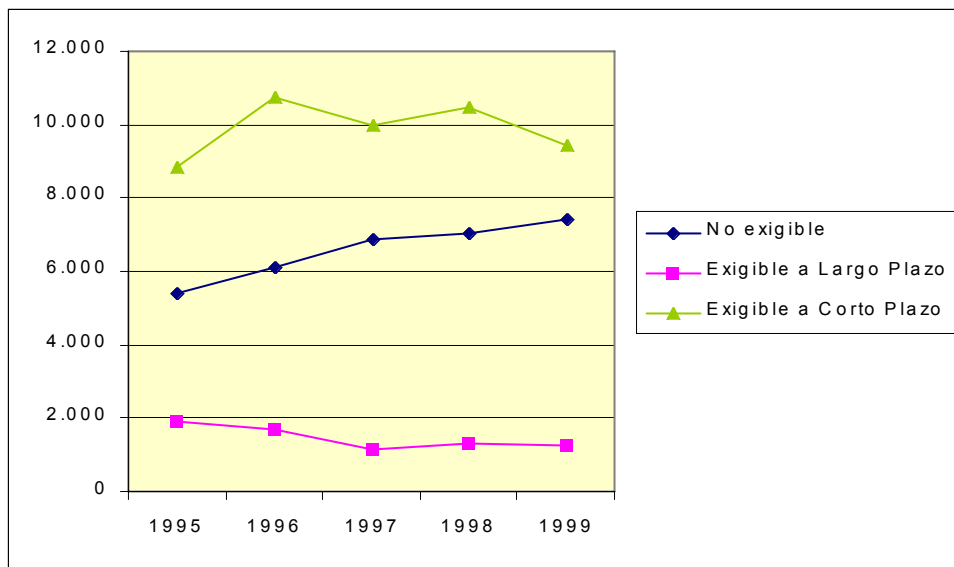

### GASTOS SOBRE VENTAS.

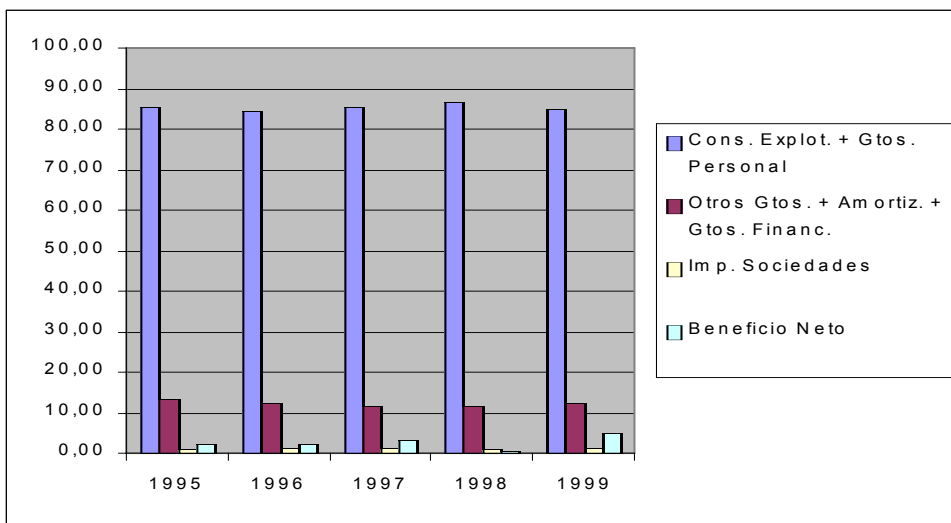

**Calzado**



## 1. ANÁLISIS ECONÓMICO-FINANCIERO

### CUADRO 1.1. BALANCE. ACTIVO

Millones de pesetas

	1995		1996			1997			1998 <sup>(1)</sup>			1999 <sup>(1)</sup>		
	Valor	%(s/T)	Valor	%(s/T)	%V.A.	Valor	%(s/T)	%V.A.	Valor	%(s/T)	%V.A.	Valor	%(s/T)	%V.A.
ACTIVO FIJO .....	1.707	33,8	1.692	32,2	-0,9	1.984	31,2	17,2	2.441	32,6	23,1	2.376	32,2	-2,7
Inmovilizado .....	1.707	33,8	1.692	32,2	-0,9	1.984	31,2	17,2	2.441	32,6	23,1	2.376	32,2	-2,7
Inmovilizado inmaterial ...	121	2,4	94	1,8	-22,3	113	1,8	20,8	183	2,4	61,4	195	2,6	6,5
Inmovilizado material .....	1.346	26,7	1.373	26,1	2,0	1.581	24,9	15,2	2.188	29,2	38,3	2.109	28,6	-3,6
Inmovilizado financiero ...	178	3,5	180	3,4	1,3	247	3,9	37,4	50	0,7	-79,9	53	0,7	6,3
No realizable .....	63	1,3	46	0,9	-27,7	42	0,7	-8,5	21	0,3	-49,8	19	0,3	-8,0
Gastos de establecimiento	16	0,3	4	0,1	-77,7	4	0,1	7,0	4	0,1	1,8	3	0,0	-22,9
Gastos a distribuir en varios ejercicios .....	47	0,9	42	0,8	-11,1	38	0,6	-9,8	17	0,2	-54,9	16	0,2	-4,7
ACTIVO CIRCULANTE .....	3.338	66,2	3.571	67,8	7,0	4.366	68,8	22,3	5.039	67,4	15,4	5.006	67,8	-0,7
Realizable .....	2.745	54,4	2.934	55,8	6,9	3.511	55,3	19,7	3.648	48,8	3,9	4.285	58,1	17,5
Existencias .....	933	18,5	1.212	23,0	29,9	1.304	20,5	7,6	1.352	18,1	3,7	1.343	18,2	-0,7
Deudores .....	1.813	35,9	1.723	32,7	-5,0	2.207	34,8	28,1	2.296	30,7	4,0	2.928	39,7	27,5
Accionistas por desembol- sos exigidos .....	0	0,0	0	0,0	0,0	0	0,0	0,0	0	0,0	0,0	14	0,2	0,0
Disponible .....	593	11,7	637	12,1	7,4	855	13,5	34,3	1.391	18,6	62,8	721	9,8	-48,2
Inversiones financieras temporales .....	107	2,1	129	2,5	20,5	102	1,6	-21,2	517	6,9	406,9	151	2,0	-70,8
Tesorería .....	482	9,6	504	9,6	4,6	743	11,7	47,4	869	11,6	16,9	570	7,7	-34,4
Ajustes por periodificación	3	0,1	3	0,1	-4,2	10	0,2	192,4	6	0,1	-34,8	0	0,0	-95,1
TOTAL ACTIVO .....	5.045	100,0	5.264	100,0	4,3	6.350	100,0	20,6	7.480	100,0	17,8	7.381	100,0	-1,3

(1) Datos provisionales.

## CUADRO 1.1. BALANCE. PASIVO

Millones de pesetas

	1995		1996			1997			1998 <sup>(1)</sup>			1999 <sup>(1)</sup>		
	Valor	%(s/T)	Valor	%(s/T)	%V.A.	Valor	%(s/T)	%V.A.	Valor	%(s/T)	%V.A.	Valor	%(s/T)	%V.A.
PASIVO FIJO	1.474	29,2	1.606	30,5	8,9	2.197	34,6	36,9	2.481	33,2	12,9	2.914	39,5	17,4
Recursos propios	934	18,5	1.142	21,7	22,3	1.411	22,2	23,5	1.721	23,0	22,0	2.096	28,4	21,8
Capital suscrito	304	6,0	258	4,9	-15,0	275	4,3	6,6	314	4,2	14,1	315	4,3	0,1
Prima de emisión	17	0,3	17	0,3	0,0	17	0,3	0,0	17	0,2	0,0	17	0,2	0,0
Reserva revalorización	8	0,2	21	0,4	169,5	21	0,3	0,0	21	0,3	0,0	21	0,3	1,8
Otras reservas	688	13,6	764	14,5	11,1	946	14,9	23,7	1.111	14,8	17,4	1.174	15,9	5,7
Resultados ejerc. anter.	-169	-3,3	-114	-2,2	-32,2	-50	-0,8	-56,1	42	0,6	-184,6	74	1,0	74,5
Pérdidas y Ganancias	86	1,7	196	3,7	127,2	202	3,2	3,1	215	2,9	6,5	495	6,7	130,0
Divid. a cta. entreg. en ejerc.	0	0,0	0	0,0	0,0	0	0,0	0,0	0	0,0	0,0	0	0,0	0,0
Acciones propias para reducción de capital	0	0,0	0	0,0	0,0	0	0,0	0,0	0	0,0	0,0	0	0,0	0,0
Ingresos a distribuir en v. ejercicios	47	0,9	32	0,6	-30,8	48	0,8	49,6	71	0,9	47,0	84	1,1	18,9
(-) Acción por desemb. no exig.	0	0,0	0	0,0	0,0	0	0,0	0,0	0	0,0	0,0	0	0,0	0,0
(-) Acciones propias	4	0,1	4	0,1	0,0	6	0,1	42,9	4	0,1	-30,0	4	0,1	0,0
(-) Ac. propias corto plazo	0	0,0	0	0,0	0,0	0	0,0	0,0	0	0,0	0,0	22	0,3	5.575,1
Recursos Ajenos a L.P.	497	9,9	435	8,3	-12,5	744	11,7	71,0	695	9,3	-6,7	759	10,3	9,4
Prov. para riesgos y gastos	45	0,9	80	1,5	80,4	283	4,5	252,4	5	0,1	-98,3	4	0,1	-11,9
Acreedores a L. P.	453	9,0	355	6,7	-21,6	461	7,3	29,9	690	9,2	49,7	755	10,2	9,5
PASIVO CIRCULANTE	3.571	70,8	3.658	69,5	2,4	4.152	65,4	13,5	4.999	66,8	20,4	4.468	60,5	-10,6
Recursos Ajenos a C.P.	3.571	70,8	3.658	69,5	2,4	4.152	65,4	13,5	4.999	66,8	20,4	4.468	60,5	-10,6
Acreedores a C.P.	3.571	70,8	3.658	69,5	2,4	4.152	65,4	13,5	4.999	66,8	20,4	4.468	60,5	-10,6
TOTAL PASIVO	5.045	100,0	5.264	100,0	4,3	6.350	100,0	20,6	7.480	100,0	17,8	7.381	100,0	-1,3

(1) Datos provisionales.

## CUADRO 1.2. CUENTA DE PÉRDIDAS Y GANANCIAS

Millones de pesetas

	1995		1996			1997			1998 <sup>(1)</sup>			1999 <sup>(1)</sup>		
	Valor	%(s/T)	Valor	%(s/T)	%V.A.	Valor	%(s/T)	%V.A.	Valor	%(s/T)	%V.A.	Valor	%(s/T)	%V.A.
Ingresos de explotación . . . . .	11.698	100,0	11.020	100,0	-5,8	13.236	100,0	20,1	14.233	100,0	7,5	14.076	100,0	-1,1
Importe neto de la cifra de negocios . . . . .	11.676	99,8	10.805	98,0	-7,5	13.184	99,6	22,0	14.109	99,1	7,0	13.925	98,9	-1,3
Otros ingresos de la explotación . . . . .	22	0,2	215	2,0	861,5	51	0,4	-76,2	124	0,9	143,0	152	1,1	22,1
(-) Consumos de explotación . . . . .	7.954	68,0	7.408	67,2	-6,9	9.091	68,7	22,7	9.491	66,7	4,4	8.977	63,8	-5,4
(-) Gastos de personal . . . . .	1.711	14,6	1.570	14,2	-8,2	1.809	13,7	15,2	1.985	13,9	9,8	1.971	14,0	-0,7
(-) Dotación para amortización inmovilizado . . . . .	170	1,5	201	1,8	17,7	230	1,7	14,4	264	1,9	15,1	259	1,8	-2,0
(-) Variación provisiones de tráfico y pérdidas incobrables . . . . .	69	0,6	71	0,6	4,1	29	0,2	-58,9	51	0,4	74,3	27	0,2	-46,9
(-) Otros gastos de explotación . . . . .	1.446	12,4	1.369	12,4	-5,3	1.647	12,4	20,3	1.941	13,6	17,9	1.950	13,9	0,4
<b>RESULTADOS DE EXPLOTACIÓN . . . . .</b>	<b>348</b>	<b>3,0</b>	<b>401</b>	<b>3,6</b>	<b>15,2</b>	<b>430</b>	<b>3,2</b>	<b>7,3</b>	<b>500</b>	<b>3,5</b>	<b>16,3</b>	<b>893</b>	<b>6,3</b>	<b>78,5</b>
Ingresos financieros . . . . .	36	0,3	49	0,4	36,9	55	0,4	10,8	56	0,4	2,5	38	0,3	-31,8
Diferencias positivas de cambio . . . . .	18	0,2	33	0,3	83,5	38	0,3	15,6	16	0,1	-58,4	20	0,1	26,5
(-) Gastos financieros y asimilados . . . . .	323	2,8	288	2,6	-10,9	242	1,8	-15,9	273	1,9	12,8	246	1,7	-10,0
(-) Diferencias negativas de cambio . . . . .	29	0,2	16	0,1	-46,3	12	0,1	-23,3	10	0,1	-18,3	8	0,1	-18,2
(-) Variación provisiones de inversiones financieras . . . . .	1	0,0	0	0,0	-100,0	0	0,0	0,0	0	0,0	850,1	0	0,0	-100,0
<b>RESULTADOS FINANCIEROS</b>	<b>-298</b>	<b>-2,5</b>	<b>-221</b>	<b>-2,0</b>	<b>-26,0</b>	<b>-161</b>	<b>-1,2</b>	<b>-27,1</b>	<b>-211</b>	<b>-1,5</b>	<b>31,2</b>	<b>-195</b>	<b>-1,4</b>	<b>-</b>
Ben.enaj.inmov.inmat., mat. y cartera control . . . . .	2	0,0	3	0,0	28,2	4	0,0	42,8	10	0,1	136,0	12	0,1	21,9
Ben.Oprc. acciones/obligaciones propias . . . . .	1	0,0	1	0,0	62,2	0	0,0	-100,0	2	0,0	0,0	0	0,0	-99,9
Suv. capital transferidas rdo. Ejercicio . . . . .	4	0,0	3	0,0	-31,8	4	0,0	27,6	5	0,0	41,1	9	0,1	73,3
Ingresos extraordinarios . . . . .	94	0,8	113	1,0	21,3	46	0,3	-59,8	27	0,2	-39,8	28	0,2	1,3
Ingresos y Beneficios otros ejercicios . . . . .	0	0,0	0	0,0	0,0	8	0,1	214,33,0	2	0,0	-78,0	8	0,1	352,8
(-) Variación prov. inmovilizado . . . . .	0	0,0	0	0,0	0,0	0	0,0	-100,0	0	0,0	0,0	0	0,0	0,0
(-) Perd.inmov.inmat., y cartera control . . . . .	5	0,0	5	0,0	9,2	18	0,1	226,7	14	0,1	-24,4	13	0,1	-1,8
(-) Perd.opr.obligaciones/acciones propias . . . . .	0	0,0	0	0,0	-100,0	0	0,0	0,0	0	0,0	0,0	0	0,0	0,0
(-) Gastos extraordinarios . . . . .	5	0,0	2	0,0	-51,6	3	0,0	19,4	4	0,0	36,3	6	0,0	40,9
(-) Gastos y pérdidas de otros ejercicios . . . . .	4	0,0	1	0,0	-62,1	0	0,0	-100,0	2	0,0	0,0	5	0,0	230,8
<b>RESULTADOS EXTRAORDINARIOS . . . . .</b>	<b>87</b>	<b>0,7</b>	<b>111</b>	<b>1,0</b>	<b>27,4</b>	<b>41</b>	<b>0,3</b>	<b>-63,2</b>	<b>27</b>	<b>0,2</b>	<b>-32,8</b>	<b>33</b>	<b>0,2</b>	<b>20,9</b>
<b>RESULTADO ANTES DE IMPUESTOS . . . . .</b>	<b>137</b>	<b>1,2</b>	<b>291</b>	<b>2,6</b>	<b>113,0</b>	<b>310</b>	<b>2,3</b>	<b>6,5</b>	<b>316</b>	<b>2,2</b>	<b>2,1</b>	<b>731</b>	<b>5,2</b>	<b>130,9</b>
(-) Impuesto sobre Sociedades . . . . .	50	0,4	94	0,9	87,9	108	0,8	14,6	102	0,7	-5,8	235	1,7	131,7
(-) Otros Impuestos . . . . .	0	0,0	1	0,0	178,9	0	0,0	-89,2	0	0,0	93,7	0	0,0	15,0
<b>RESULTADO DEL EJERCICIO</b>	<b>86</b>	<b>0,7</b>	<b>196</b>	<b>1,8</b>	<b>127,3</b>	<b>202</b>	<b>1,5</b>	<b>3,0</b>	<b>215</b>	<b>1,5</b>	<b>6,2</b>	<b>495</b>	<b>3,5</b>	<b>130,6</b>

(1) Datos provisionales.

**CUADRO 1.3. ESTADO DE VALOR AÑADIDO**

Millones de pesetas

	1995		1996			1997			1998 <sup>(1)</sup>			1999 <sup>(1)</sup>		
	Valor	%(s/T)	Valor	%(s/T)	%V.A.	Valor	%(s/T)	%V.A.	Valor	%(s/T)	%V.A.	Valor	%(s/T)	%V.A.
INGRESOS DE EXPLOTACIÓN	11.698	100,0	11.020	100,0	-5,8	13.236	100,0	20,0	14.233	100,0	7,4	14.076	100,0	-0,9
Importe neto de la cifra de negocio	11.676	99,8	10.805	98,0	-7,5	13.184	99,6	22,0	14.109	99,1	7,0	13.925	98,9	-1,3
Otros ingresos de explotación	22	0,2	215	2,0	969,0	51	0,4	-80,6	124	0,9	120,7	152	1,1	63,7
(-) CONSUMOS INTERMEDIOS														
(Incluidos tributos)	9.400	80,4	8.777	79,6	-6,6	10.738	81,1	22,3	11.432	80,3	6,5	10.927	77,6	-4,4
Consumos de explotación	7.954	68,0	7.408	67,2	-6,9	9.091	68,7	22,7	9.491	66,7	4,4	8.977	63,8	-5,4
Otros gastos de explotación	1.446	12,4	1.369	12,4	-5,3	1.647	12,4	20,3	1.941	13,6	17,9	1.950	13,9	0,4
VALOR AÑADIDO BRUTO C.F.	2.296	19,6	2.243	20,4	-2,3	2.488	18,8	10,9	2.768	19,4	11,3	3.148	22,4	13,7

(1) Datos provisionales.

**CUADRO 1.4. CAPACIDAD DE AUTOFINANCIACIÓN**

Millones de pesetas

	1995		1996			1997			1998 <sup>(1)</sup>			1999 <sup>(1)</sup>		
	Valor	%(s/T)	Valor	%(s/T)	%V.A.	Valor	%(s/T)	%V.A.	Valor	%(s/T)	%V.A.	Valor	%(s/T)	%V.A.
Resultado del ejercicio	86	33,5	196	49,4	127,3	202	46,8	3,0	215	44,8	6,2	495	65,7	130,6
(-) Resultados extraordinarios	87	33,8	111	28,0	27,4	41	9,5	-63,2	27	5,7	-32,8	33	4,4	20,9
(-) Beneficio distribuido a accionistas	9	3,3	4	0,9	-56,8	9	2,2	154,2	13	2,8	40,5	14	1,8	3,0
(-) Beneficio distribuido a fondos propios	78	30,2	192	48,5	147,5	193	44,6	0,2	201	42,0	4,5	478	63,5	137,5
(+) Dotación para amortización inmovilizado	170	66,2	201	50,6	17,7	230	53,2	14,4	264	55,1	15,1	259	34,3	-2,0
(+) Variación prov.invers. financieras	1	0,3	0	0,0	-100,0	0	0,0	0,0	0	0,1	850,1	0	0,0	-100,0
(=) RECURSOS GENERADOS (CASH-FLOW)	84	32,6	90	22,6	6,6	189	43,7	110,5	237	49,5	25,7	229	30,3	-3,5
(+) Resultados extraordinarios	87	33,8	111	28,0	27,4	41	9,5	-63,2	27	5,7	-32,8	33	4,4	20,9
(+) Variación prov. inmovilizado inmater.	0	0,0	0	0,0	0,0	0	0,0	-100,0	0	0,0	0,0	0	0,0	0,0
(=) AUTOFINANCIACIÓN BRUTA GLOBAL	171	66,5	201	50,6	17,2	230	53,2	14,4	265	55,2	15,3	262	34,7	-1,0
(+) Beneficio distribuido a accionistas	9	3,3	4	0,9	-56,8	9	2,2	154,2	13	2,8	40,5	14	1,8	3,0
(+) Beneficio distribuido a fondos propios	78	30,2	192	48,5	147,5	193	44,6	0,2	201	42,0	4,5	478	63,5	137,5
(=) CAPACIDAD DE AUTOFINANCIACIÓN	258	100,0	397	100,0	54,1	432	100,0	8,8	479	100,0	11,0	754	100,0	57,3

(1) Datos provisionales.



**CUADRO 1.5. ANÁLISIS FACTOR TRABAJO**

	1995			1996			1997			1998 <sup>(1)</sup>			1999 <sup>(1)</sup>		
	Valor	%(s/T)		Valor	%(s/T)	%V.A.	Valor	%(s/T)	%V.A.	Valor	%(s/T)	%V.A.	Valor	%(s/T)	%V.A.
<b>NÚMERO DE TRABAJADORES</b>															
Número de trabajadores clasificados .....	522	100,0		492	100,0	-5,7	1.184	100,0	140,7	590	100,0	-50,2	638	100,0	8,1
Fijos .....	182	34,9		246	50,0	35,2	147	12,4	-40,2	207	35,1	40,8	140	21,9	-32,4
No fijos .....	340	65,1		246	50,0	-27,6	1.037	87,6	321,5	383	64,9	-63,1	498	78,1	30,0
<b>COSTES DEL FACTOR TRABAJO (millones pts.)</b>															
<b>GASTOS DE PERSONAL</b> .....	1.711	100,0		1.570	100,0	-8,2	1.809	100,0	15,2	1.985	100,0	9,8	1.971	100,0	-0,7
Sueldos y salarios .....	1.345	78,6		1.229	78,3	-8,6	1.412	78,1	14,8	1.547	77,9	9,6	1.533	77,8	-0,9
Cargas sociales .....	366	21,4		341	21,7	-6,8	397	21,9	16,5	438	22,1	10,4	438	22,2	-0,1
<b>COSTE MEDIO DEL PERSONAL (miles pts.)</b>															
.....	3.278	100,0		3.191	100,0	-2,6	1.528	100,0	-52,1	3.364	100,0	120,2	3.089	100,0	-8,2
Sueldos y salarios por trabajador .....	2.577	78,6		2.498	78,3	-3,1	1.193	78,1	-52,3	2.622	77,9	119,9	2.403	77,8	-8,4
Cargas sociales por trabajador .....	701	21,4		693	21,7	-1,1	335	21,9	-51,6	742	22,1	121,4	687	22,2	-7,5

(1) Datos provisionales.

**INGRESOS DE EXPLOTACIÓN, CONSUMOS INTERMEDIOS Y VABcf.**  
Tasas de crecimiento (%)

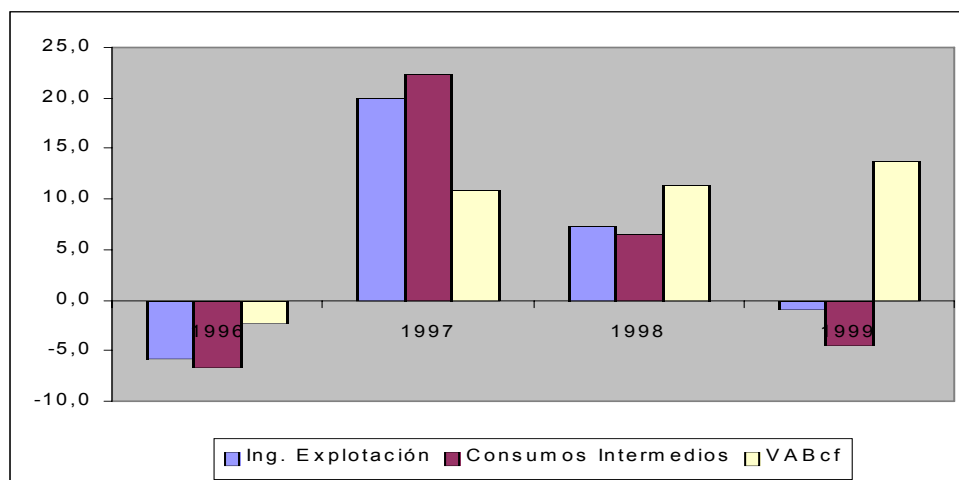

## RATIOS TOTAL EMPRESAS

	1995	1996	1997	1998	1999
<b>RATIOS FINANCIEROS</b>					
<b>Ratios de Liquidez</b>					
Ratio de Disponibilidad Inmediata .....	0,14	0,14	0,19	0,17	0,13
Ratio de Tesorería .....	0,68	0,65	0,78	0,74	0,82
Ratio de Solvencia .....	0,03	0,04	0,03	0,10	0,03
<b>Ratios de Endeudamiento</b>					
Ratio de Endeudamiento .....	0,79	0,75	0,69	0,76	0,71
Ratio de Autonomía .....	0,26	0,31	0,38	0,32	0,42
Ratio de Garantía .....	1,25	1,31	1,44	1,31	1,41
Ratio de Calidad de la Deuda .....	0,89	0,91	0,89	0,88	0,86
Ratio de Devolución de Prestamos .....	0,11	0,14	0,13	0,11	0,20
Ratio de Gastos Financieros sobre Ventas ..	0,03	0,03	0,02	0,02	0,02
<b>Ratios de Gestión de Cobro y Pago</b>					
Plazo de Cobro .....	55,62	58,20	61,11	59,40	76,75
Plazo de Pago .....	180,10	197,76	185,22	219,26	212,84
Ratio Financ. Inversión en clientes por pro- veedores .....	2,21	2,33	2,09	2,48	1,78
<b>RATIOS DE EFICIENCIA</b>					
<b>Ratios de Rotación de Activos</b>					
Rotación de Activo Fijo .....	7,25	6,53	6,76	5,81	5,89
Rotación de Activo Circulante .....	3,54	3,03	3,02	2,80	2,77
<b>RATIOS DE RENTABILIDAD</b>					
<b>Ratios de Rentabilidad Financiera</b>					
Ratio de Rentabilidad Financiera .....	0,18	0,20	0,14	0,14	0,24
Tasa participación Ben. Neto en cifra de Negocios .....	0,02	0,02	0,02	0,02	0,04
<b>Ratios de Rentabilidad Económica</b>					
Ratio de Rentabilidad Económica .....	0,10	0,10	0,08	0,07	0,10

NOTA: Para el cálculo de los ratios se han utilizado sólo aquellas empresas de las que disponemos balance y cuenta de pérdidas y ganancias.

## RATIOS TOTAL EMPRESAS CON BENEFICIO

	1995	1996	1997	1998	1999
<b>RATIOS FINANCIEROS</b>					
<b>Ratios de Liquidez</b>					
Ratio de Disponibilidad Inmediata .....	0,16	0,15	0,20	0,17	0,13
Ratio de Tesorería .....	0,71	0,68	0,83	0,74	0,86
Ratio de Solvencia .....	0,04	0,05	0,03	0,11	0,04
<b>Ratios de Endeudamiento</b>					
Ratio de Endeudamiento .....	0,74	0,72	0,68	0,75	0,69
Ratio de Autonomía .....	0,34	0,37	0,38	0,33	0,45
Ratio de Garantía .....	1,34	1,37	1,47	1,33	1,44
Ratio de Calidad de la Deuda .....	0,95	0,91	0,88	0,89	0,85
Ratio de Devolución de Prestamos .....	0,14	0,15	0,14	0,12	0,21
Ratio de Gastos Financieros sobre Ventas ..	0,03	0,03	0,02	0,02	0,02
<b>Ratios de Gestión de Cobro y Pago</b>					
Plazo de Cobro .....	50,78	54,60	61,18	57,48	76,90
Plazo de Pago .....	153,23	180,67	178,21	210,66	202,25
Ratio Financ. Inversión en clientes por pro- veedores .....	2,06	2,28	2,00	2,46	1,69
<b>RATIOS DE EFICIENCIA</b>					
<b>Ratios de Rotación de Activos</b>					
Rotación de Activo Fijo .....	8,58	6,82	7,39	5,98	6,40
Rotación de Activo Circulante .....	3,75	3,15	3,07	2,87	2,80
<b>RATIOS DE RENTABILIDAD</b>					
<b>Ratios de Rentabilidad Financiera</b>					
Ratio de Rentabilidad Financiera .....	0,20	0,20	0,16	0,14	0,25
Tasa participación Ben. Neto en cifra de Negocios .....	0,02	0,02	0,02	0,02	0,04
<b>Ratios de Rentabilidad Económica</b>					
Ratio de Rentabilidad Económica .....	0,12	0,11	0,09	0,07	0,11

NOTA: Para el cálculo de los ratios se han utilizado sólo aquellas empresas de las que disponemos balance y cuenta de pérdidas y ganancias.

### EVOLUCIÓN DE LA INVERSIÓN.

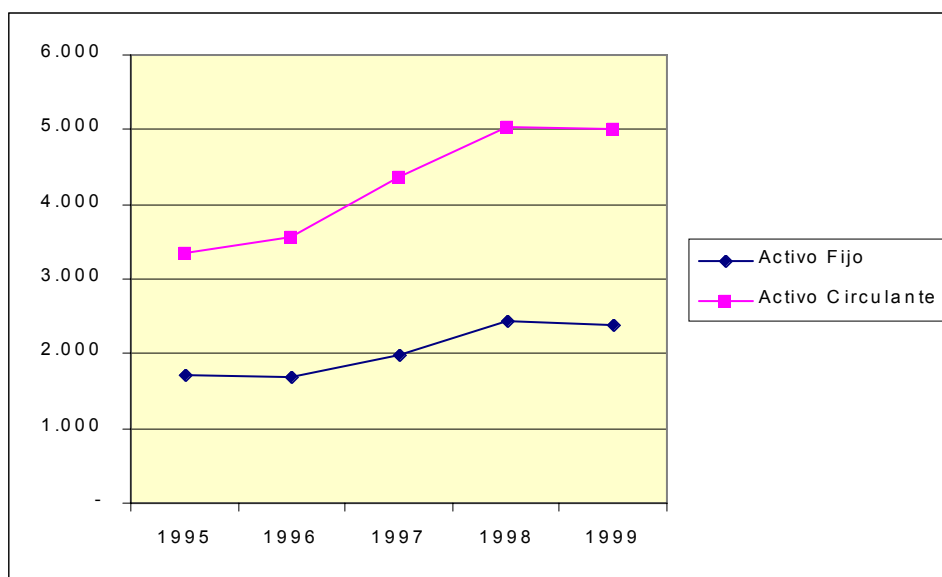

### EVOLUCIÓN PASIVO DIFERENCIANDO ENTRE NO EXIGIBLE Y EXIGIBLE.

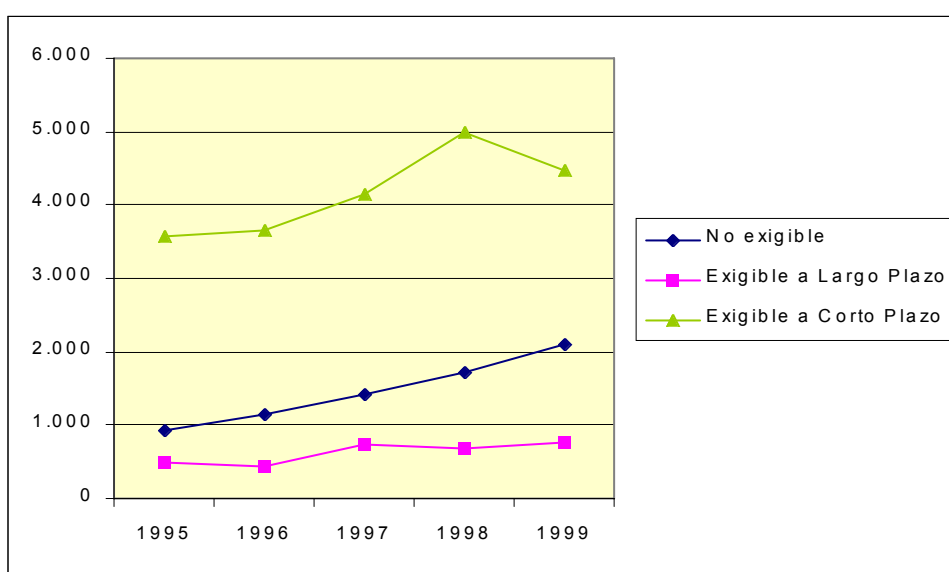

### GASTOS SOBRE VENTAS.

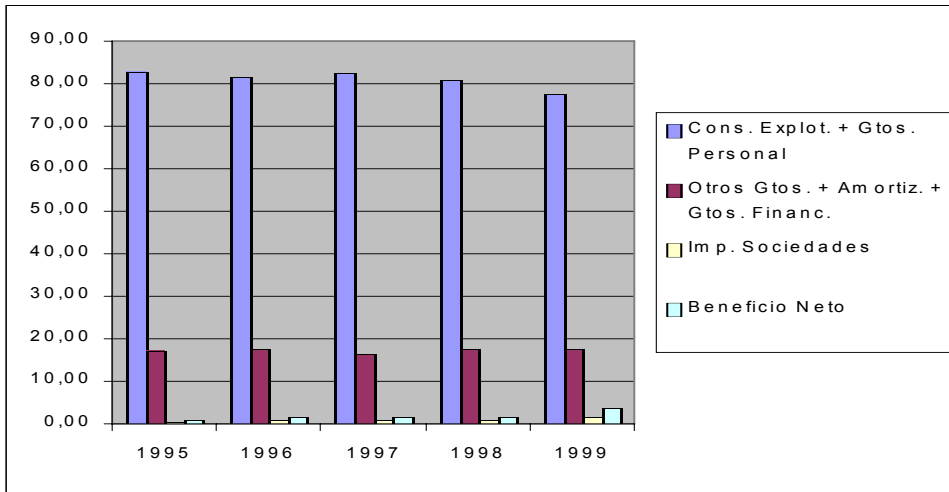

## **Industria de la madera (excepto muebles)**



## 1. ANÁLISIS ECONÓMICO-FINANCIERO

### CUADRO 1.1. BALANCE. ACTIVO

Millones de pesetas

	1995		1996			1997			1998 <sup>(1)</sup>			1999 <sup>(1)</sup>		
	Valor	%(s/T)	Valor	%(s/T)	%V.A.	Valor	%(s/T)	%V.A.	Valor	%(s/T)	%V.A.	Valor	%(s/T)	%V.A.
ACTIVO FIJO . . . . .	1.540	26,2	1.834	28,1	19,0	2.650	29,6	44,5	3.282	32,2	23,9	3.399	31,7	3,6
Inmovilizado . . . . .	1.540	26,2	1.834	28,1	19,0	2.650	29,6	44,5	3.282	32,2	23,9	3.399	31,7	3,6
Inmovilizado inmaterial . . . . .	181	3,1	228	3,5	26,0	185	2,1	-18,9	189	1,9	2,4	174	1,6	-8,0
Inmovilizado material . . . . .	1.207	20,5	1.459	22,4	20,9	2.361	26,4	61,8	2.988	29,3	26,6	3.041	28,3	1,8
Inmovilizado financiero . . . . .	62	1,0	68	1,0	10,8	64	0,7	-7,0	70	0,7	10,1	151	1,4	115,1
No realizable . . . . .	90	1,5	78	1,2	-13,6	40	0,5	-48,2	35	0,3	-13,9	33	0,3	-6,0
Gastos de establecimiento Gastos a distribuir en varios ejercicios . . . . .	11	0,2	6	0,1	-46,6	9	0,1	50,4	9	0,1	2,3	10	0,1	10,2
Gastos a distribuir en varios ejercicios . . . . .	79	1,3	72	1,1	-8,8	31	0,3	-56,6	25	0,2	-18,6	22	0,2	-12,0
ACTIVO CIRCULANTE . . . . .	4.347	73,8	4.689	71,9	7,9	6.289	70,4	34,1	6.923	67,8	10,1	7.338	68,3	6,0
Realizable . . . . .	3.840	65,2	4.187	64,2	9,0	5.560	62,2	32,8	5.987	58,7	7,7	6.473	60,3	8,1
Existencias . . . . .	1.572	26,7	1.809	27,7	15,1	2.486	27,8	37,4	2.951	28,9	18,7	3.129	29,1	6,0
Deudores . . . . .	2.268	38,5	2.378	36,5	4,9	3.074	34,4	29,3	3.036	29,8	-1,2	3.344	31,1	10,1
Accionistas por desembol- sos exigidos . . . . .	0	0,0	0	0,0	0,0	0	0,0	0,0	0	0,0	0,0	0	0,0	0,0
Disponible . . . . .	507	8,6	503	7,7	-0,8	728	8,1	44,9	936	9,2	28,5	865	8,1	-7,6
Inversiones financieras temporales . . . . .	59	1,0	66	1,0	10,4	83	0,9	26,7	211	2,1	153,8	160	1,5	-23,9
Tesorería . . . . .	436	7,4	412	6,3	-5,5	632	7,1	53,5	714	7,0	12,9	701	6,5	-1,8
Ajustes por periodificación	11	0,2	25	0,4	119,1	13	0,1	-47,5	11	0,1	-13,2	4	0,0	-69,5
TOTAL ACTIVO . . . . .	5.887	100,0	6.523	100,0	10,8	8.938	100,0	37,0	10.205	100,0	14,2	10.737	100,0	5,2

(1) Datos provisionales.

**CUADRO 1.1. BALANCE. PASIVO**

Millones de pesetas

	1995		1996			1997			1998 <sup>(1)</sup>			1999 <sup>(1)</sup>		
	Valor	%(s/T)	Valor	%(s/T)	%V.A.	Valor	%(s/T)	%V.A.	Valor	%(s/T)	%V.A.	Valor	%(s/T)	%V.A.
PASIVO FIJO	1.770	30,1	2.303	35,3	30,1	3.239	36,2	40,6	3.876	38,0	19,7	4.206	39,2	8,5
Recursos propios	1.074	18,2	1.519	23,3	41,4	2.149	24,0	41,4	2.526	24,7	17,5	2.692	25,1	6,6
Capital suscrito	465	7,9	520	8,0	11,9	883	9,9	69,7	996	9,8	12,9	962	9,0	-3,4
Prima de emisión	1	0,0	87	1,3	6.098,7	1	0,0	-98,4	1	0,0	0,0	1	0,0	0,0
Reserva revalorización	0	0,0	0	0,0	0,0	0	0,0	0,0	0	0,0	0,0	0	0,0	0,0
Otras reservas	726	12,3	1.010	15,5	39,2	1.214	13,6	20,1	1.436	14,1	18,3	1.497	13,9	4,3
Resultados ejerc. anter.	-251	-4,3	-201	-3,1	-19,9	-197	-2,2	-1,9	-153	-1,5	-22,5	24	0,2	-
Pérdidas y Ganancias	134	2,3	103	1,6	-22,6	249	2,8	140,5	245	2,4	-1,4	207	1,9	-15,6
Divid. a cta. entreg. en ejerc.	0	0,0	0	0,0	0,0	0	0,0	0,0	0	0,0	0,0	0	0,0	0,0
Acciones propias para reducción de capital	0	0,0	0	0,0	0,0	0	0,0	0,0	0	0,0	0,0	0	0,0	0,0
Ingresos a distribuir en v. ejercicios	8	0,1	9	0,1	13,5	15	0,2	75,0	44	0,4	197,6	150	1,4	238,2
(-) Acción por desemb. no exig.	-30	-0,5	1	0,0	-102,7	0	0,0	-100,0	0	0,0	0,0	0	0,0	0,0
(-) Acciones propias	0	0,0	5	0,1	4.989,8	6	0,1	10,1	6	0,1	0,0	6	0,1	0,0
(-) Ac. propias corto plazo	0	0,0	5	0,1	0,0	0	0,0	-100,0	18	0,2	0,0	0	0,0	-100,0
Recursos Ajenos a L.P.	659	11,2	786	12,1	19,4	1.081	12,1	37,5	1.330	13,0	23,0	1.370	12,8	3,0
Prov. para riesgos y gastos	4	0,1	13	0,2	195,9	0	0,0	-99,2	1	0,0	875,0	14	0,1	1.352,8
Acreedores a L. P.	654	11,1	774	11,9	18,2	1.081	12,1	39,7	1.329	13,0	22,9	1.356	12,6	2,0
PASIVO CIRCULANTE	4.117	69,9	4.219	64,7	2,5	5.699	63,8	35,1	6.329	62,0	11,1	6.534	60,9	3,2
Recursos Ajenos a C.P.	4.117	69,9	4.219	64,7	2,5	5.699	63,8	35,1	6.329	62,0	11,1	6.534	60,9	3,2
Acreedores a C.P.	4.117	69,9	4.219	64,7	2,5	5.699	63,8	35,1	6.329	62,0	11,1	6.534	60,9	3,2
TOTAL PASIVO	5.887	100,0	6.523	100,0	10,8	8.938	100,0	37,0	10.205	100,0	14,2	10.737	100,0	5,2

(1) Datos provisionales.



**CUADRO 1.2. CUENTA DE PÉRDIDAS Y GANANCIAS**

Millones de pesetas

	1995		1996			1997			1998 <sup>(1)</sup>			1999 <sup>(1)</sup>		
	Valor	%(s/T)	Valor	%(s/T)	%V.A.	Valor	%(s/T)	%V.A.	Valor	%(s/T)	%V.A.	Valor	%(s/T)	%V.A.
Ingresos de explotación . . . . .	9.915	100,0	10.528	100,0	6,2	12.783	100,0	21,4	14.795	100,0	15,7	13.955	100,0	-5,7
Importe neto de la cifra de negocios . . . . .	9.864	99,5	10.469	99,4	6,1	12.735	99,6	21,6	14.644	99,0	15,0	13.868	99,4	-5,3
Otros ingresos de la explotación . . . . .	50	0,5	59	0,6	17,2	48	0,4	-18,8	151	1,0	215,5	87	0,6	-42,4
(-) Consumos de explotación . . . . .	6.046	61,0	6.347	60,3	5,0	8.010	62,7	26,2	9.520	64,3	18,9	8.961	64,2	-5,9
(-) Gastos de personal . . . . .	1.918	19,3	2.240	21,3	16,8	2.429	19,0	8,4	2.693	18,2	10,9	2.507	18,0	-6,9
(-) Dotación para amortización inmovilizado . . . . .	154	1,6	183	1,7	18,9	215	1,7	17,7	263	1,8	22,3	299	2,1	13,6
(-) Variación provisiones de tráfico y pérdidas incobrables . . . . .	46	0,5	34	0,3	-26,4	51	0,4	49,7	40	0,3	-21,1	89	0,6	122,6
(-) Otros gastos de explotación . . . . .	1.185	12,0	1.267	12,0	6,9	1.420	11,1	12,1	1.638	11,1	15,4	1.526	10,9	-6,9
<b>RESULTADOS DE EXPLOTACIÓN . . . . .</b>	<b>565</b>	<b>5,7</b>	<b>457</b>	<b>4,3</b>	<b>-19,1</b>	<b>658</b>	<b>5,1</b>	<b>43,9</b>	<b>640</b>	<b>4,3</b>	<b>-2,7</b>	<b>574</b>	<b>4,1</b>	<b>-10,4</b>
Ingresos financieros . . . . .	19	0,2	30	0,3	56,2	32	0,2	7,6	30	0,2	-4,8	17	0,1	-43,2
Diferencias positivas de cambio . . . . .	1	0,0	2	0,0	131,2	6	0,0	153,7	6	0,0	-12,3	9	0,1	71,0
(-) Gastos financieros y asimilados . . . . .	357	3,6	358	3,4	0,3	352	2,8	-1,5	338	2,3	-4,2	305	2,2	-9,6
(-) Diferencias negativas de cambio . . . . .	5	0,1	1	0,0	-74,4	2	0,0	61,6	4	0,0	95,8	2	0,0	-45,2
(-) Variación provisiones de inversiones financieras . . . . .	0	0,0	0	0,0	0,0	0	0,0	0,0	0	0,0	0,0	0	0,0	-100,0
<b>RESULTADOS FINANCIEROS</b>	<b>-342</b>	<b>-3,4</b>	<b>-327</b>	<b>-3,1</b>	<b>-4,4</b>	<b>-316</b>	<b>-2,5</b>	<b>-3,3</b>	<b>-306</b>	<b>-2,1</b>	<b>-3,3</b>	<b>-281</b>	<b>-2,0</b>	<b>-</b>
Ben.enaj.inmov.inmat., mat. y cartera control . . . . .	2	0,0	29	0,3	1.352,7	3	0,0	-90,7	42	0,3	1.464,9	46	0,3	8,1
Ben.Oprc. acciones/obligaciones propias . . . . .	0	0,0	1	0,0	0,0	2	0,0	212,4	5	0,0	140,8	0	0,0	-99,4
Suv. capital transferidas rdo. Ejercicio . . . . .	4	0,0	9	0,1	137,4	7	0,1	-17,1	11	0,1	48,0	39	0,3	257,5
Ingresos extraordinarios . . . . .	8	0,1	30	0,3	262,2	13	0,1	-55,3	45	0,3	234,3	8	0,1	-82,5
Ingresos y Beneficios otros ejercicios . . . . .	0	0,0	0	0,0	0,0	0	0,0	-82,5	0	0,0	597,5	2	0,0	410,2
(-) Variación prov. inmovilizado . . . . .	0	0,0	0	0,0	0,0	0	0,0	0,0	0	0,0	-100,0	0	0,0	0,0
(-) Perd.inmov.inmat., y cartera control . . . . .	12	0,1	11	0,1	-5,8	7	0,1	-37,3	10	0,1	38,8	42	0,3	326,7
(-) Perd.opr.obligaciones/acciones propias . . . . .	0	0,0	1	0,0	5.419,6	0	0,0	-74,7	0	0,0	-49,3	0	0,0	-100,0
(-) Gastos extraordinarios . . . . .	5	0,0	3	0,0	-30,1	8	0,1	137,2	43	0,3	454,7	6	0,0	-87,0
(-) Gastos y pérdidas de otros ejercicios . . . . .	5	0,0	1	0,0	-74,4	0	0,0	-75,9	2	0,0	551,2	4	0,0	105,0
<b>RESULTADOS EXTRAORDINARIOS . . . . .</b>	<b>-8</b>	<b>-0,1</b>	<b>52</b>	<b>0,5</b>	<b>-770,6</b>	<b>10</b>	<b>0,1</b>	<b>-81,0</b>	<b>49</b>	<b>0,3</b>	<b>394,1</b>	<b>43</b>	<b>0,3</b>	<b>-12,1</b>
<b>RESULTADO ANTES DE IMPUESTOS . . . . .</b>	<b>215</b>	<b>2,2</b>	<b>182</b>	<b>1,7</b>	<b>-15,5</b>	<b>352</b>	<b>2,8</b>	<b>93,2</b>	<b>383</b>	<b>2,6</b>	<b>8,9</b>	<b>336</b>	<b>2,4</b>	<b>-12,3</b>
(-) Impuesto sobre Sociedades . . . . .	81	0,8	77	0,7	-5,2	102	0,8	31,5	137	0,9	34,4	128	0,9	-6,3
(-) Otros Impuestos . . . . .	0	0,0	1	0,0	191,3	1	0,0	-7,7	1	0,0	-8,3	1	0,0	-35,1
<b>RESULTADO DEL EJERCICIO</b>	<b>134</b>	<b>1,3</b>	<b>104</b>	<b>1,0</b>	<b>-22,5</b>	<b>249</b>	<b>1,9</b>	<b>140,4</b>	<b>245</b>	<b>1,7</b>	<b>-1,5</b>	<b>207</b>	<b>1,5</b>	<b>-15,6</b>

(1) Datos provisionales.

**CUADRO 1.3. ESTADO DE VALOR AÑADIDO**

Millones de pesetas

	1995			1996			1997			1998 <sup>(1)</sup>			1999 <sup>(1)</sup>		
	Valor	%(s/T)		Valor	%(s/T)	%V.A.	Valor	%(s/T)	%V.A.	Valor	%(s/T)	%V.A.	Valor	%(s/T)	%V.A.
INGRESOS DE EXPLOTACIÓN	9.915	100,0		10.528	100,0	6,1	12.783	100,0	21,6	14.795	100,0	15,5	13.955	100,0	-5,5
Importe neto de la cifra de negocio	9.864	99,5		10.469	99,4	6,1	12.735	99,6	21,6	14.644	99,0	15,0	13.868	99,4	-5,3
Otros ingresos de explotación	50	0,5		59	0,6	-6,2	48	0,4	4,0	151	1,0	154,9	87	0,6	-31,9
(-) CONSUMOS INTERMEDIOS															
(Incluidos tributos)	7.231	72,9		7.614	72,3	5,3	9.430	73,8	23,9	11.159	75,4	18,3	10.486	75,1	-6,0
Consumos de explotación	6.046	61,0		6.347	60,3	5,0	8.010	62,7	26,2	9.520	64,3	18,9	8.961	64,2	-5,9
Otros gastos de explotación	1.185	12,0		1.267	12,0	6,9	1.420	11,1	12,1	1.638	11,1	15,4	1.526	10,9	-6,9
VALOR AÑADIDO BRUTO C.F.	2.682	27,1		2.901	27,6	8,2	3.353	26,2	15,6	3.607	24,4	7,6	3.465	24,8	-3,9

(1) Datos provisionales.

**CUADRO 1.4. CAPACIDAD DE AUTOFINANCIACIÓN**

Millones de pesetas

	1995			1996			1997			1998 <sup>(1)</sup>			1999 <sup>(1)</sup>		
	Valor	%(s/T)		Valor	%(s/T)	%V.A.	Valor	%(s/T)	%V.A.	Valor	%(s/T)	%V.A.	Valor	%(s/T)	%V.A.
Resultado del ejercicio	134	46,5		104	36,2	-22,5	249	53,6	140,4	245	48,3	-1,5	207	40,9	-15,6
(-) Resultados extraordinarios	-8	-2,7		52	18,1	-770,6	10	2,1	-81,0	49	9,6	394,1	43	8,5	-12,1
(-) Beneficio distribuido a accionistas	0	0,0		2	0,8	0,0	0	0,0	-100,0	7	1,3	0,0	3	0,5	-61,5
(-) Beneficio distribuido a fondos propios	136	47,2		101	35,3	-25,4	249	53,5	145,7	238	46,9	-4,1	203	40,2	-14,7
(+) Dotación para amortización inmovilizado	154	53,5		183	63,8	18,9	215	46,3	17,7	263	51,8	22,3	299	59,1	13,6
(+) Variación prov.invers. financieras	0	0,0		0	0,0	0,0	0	0,0	0,0	0	0,0	0,0	0	0,0	-100,0
(=) RECURSOS GENERADOS (CASH-FLOW)	159	55,5		131	45,8	-17,7	206	44,3	56,8	215	42,3	4,5	257	50,9	19,8
(+) Resultados extraordinarios	-8	-2,7		52	18,1	-770,6	10	2,1	-81,0	49	9,6	394,1	43	8,5	-12,1
(+) Variación prov. inmovilizado inmater.	0	0,0		0	0,0	0,0	0	0,1	0,0	0	0,0	-100,0	0	0,0	0,0
(=) AUTOFINANCIACIÓN BRUTA GLOBAL	152	52,8		183	63,9	20,6	216	46,5	18,0	264	51,8	22,1	300	59,3	13,9
(+) Beneficio distribuido a accionistas	0	0,0		2	0,8	0,0	0	0,0	-100,0	7	1,3	0,0	3	0,5	-61,5
(+) Beneficio distribuido a fondos propios	136	47,2		101	35,3	-25,4	249	53,5	145,7	238	46,9	-4,1	203	40,2	-14,7
(=) CAPACIDAD DE AUTOFINANCIACIÓN	287	100,0		286	100,0	-0,3	464	100,0	62,2	508	100,0	9,5	506	100,0	-0,5

(1) Datos provisionales.

CUADRO 1.5. ANÁLISIS FACTOR TRABAJO

	1995			1996			1997			1998 <sup>(1)</sup>			1999 <sup>(1)</sup>		
	Valor	%(s/T)		Valor	%(s/T)	%V.A.	Valor	%(s/T)	%V.A.	Valor	%(s/T)	%V.A.	Valor	%(s/T)	%V.A.
<b>NÚMERO DE TRABAJADORES</b>															
Número de trabajadores clasificados .....	656	100,0		745	100,0	13,6	842	100,0	13,0	835	100,0	-0,8	736	100,0	-11,9
Fijos .....	318	48,5		381	51,1	19,8	417	49,5	9,4	394	47,2	-5,5	367	49,9	-6,9
No fijos .....	338	51,5		364	48,9	7,7	425	50,5	16,8	441	52,8	3,8	369	50,1	-16,3
<b>COSTES DEL FACTOR TRABAJO (millones pts.)</b>															
<b>GASTOS DE PERSONAL</b> .....	1.918	100,0		2.240	100,0	16,8	2.429	100,0	8,4	2.693	100,0	10,9	2.507	100,0	-6,9
Sueldos y salarios .....	1.476	77,0		1.747	78,0	18,4	1.923	79,2	10,1	2.102	78,1	9,3	1.969	78,5	-6,3
Cargas sociales .....	443	23,1		493	22,0	11,4	506	20,8	2,6	591	21,9	16,8	538	21,5	-9,0
<b>COSTE MEDIO DEL PERSONAL (miles pts.)</b>															
Sueldos y salarios por trabajador .....	2.250	77,0		2.345	78,0	4,2	2.284	79,2	-2,6	2.517	78,1	10,2	2.675	78,5	6,3
Cargas sociales por trabajador .....	675	23,1		662	22,0	-2,0	601	20,8	-9,2	708	21,9	17,8	731	21,5	3,3

(1) Datos provisionales.

INGRESOS DE EXPLOTACIÓN, CONSUMOS INTERMEDIOS Y VABcf.  
Tasas de crecimiento (%)

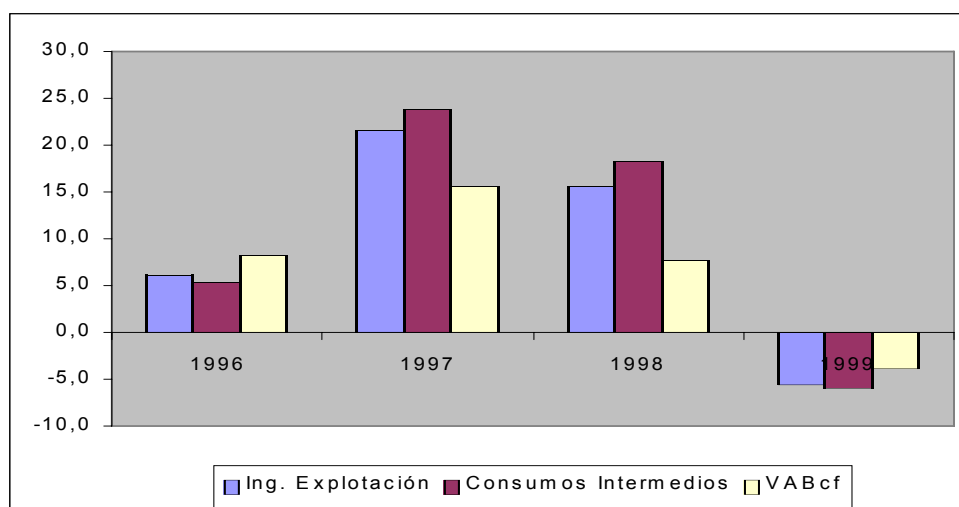

**RATIOS TOTAL EMPRESAS**

	1995	1996	1997	1998	1999
<b>RATIOS FINANCIEROS</b>					
<b>Ratios de Liquidez</b>					
Ratio de Disponibilidad Inmediata . . . . .	0,11	0,10	0,11	0,11	0,11
Ratio de Tesorería . . . . .	0,67	0,68	0,66	0,63	0,64
Ratio de Solvencia . . . . .	0,01	0,02	0,01	0,03	0,02
<b>Ratios de Endeudamiento</b>					
Ratio de Endeudamiento . . . . .	0,81	0,76	0,76	0,75	0,73
Ratio de Autonomía . . . . .	0,23	0,31	0,32	0,34	0,36
Ratio de Garantía . . . . .	1,21	1,30	1,31	1,33	1,36
Ratio de Calidad de la Deuda . . . . .	0,86	0,84	0,84	0,83	0,83
Ratio de Devolución de Prestamos . . . . .	0,10	0,10	0,10	0,10	0,09
Ratio de Gastos Financieros sobre Ventas . . . . .	0,04	0,03	0,03	0,02	0,02
<b>Ratios de Gestión de Cobro y Pago</b>					
Plazo de Cobro . . . . .	83,91	82,91	88,11	75,68	88,01
Plazo de Pago . . . . .	288,02	287,11	309,17	293,60	321,42
Ratio Financ. Inversión en clientes por proveedores . . . . .	2,10	2,10	2,21	2,52	2,36
<b>RATIOS DE EFICIENCIA</b>					
<b>Ratios de Rotación de Activos</b>					
Rotación de Activo Fijo . . . . .	6,75	5,92	4,85	4,49	4,10
Rotación de Activo Circulante . . . . .	2,27	2,23	2,03	2,11	1,89
<b>RATIOS DE RENTABILIDAD</b>					
<b>Ratios de Rentabilidad Financiera</b>					
Ratio de Rentabilidad Financiera . . . . .	0,20	0,16	0,15	0,13	0,10
Tasa participación Ben. Neto en cifra de Negocios . . . . .	0,02	0,02	0,03	0,02	0,02
<b>Ratios de Rentabilidad Económica</b>					
Ratio de Rentabilidad Económica . . . . .	0,10	0,09	0,08	0,07	0,06

NOTA: Para el cálculo de los ratios se han utilizado sólo aquellas empresas de las que disponemos balance y cuenta de pérdidas y ganancias.

**RATIOS TOTAL EMPRESAS CON BENEFICIO**

	1995	1996	1997	1998	1999
<b>RATIOS FINANCIEROS</b>					
<b>Ratios de Liquidez</b>					
Ratio de Disponibilidad Inmediata . . . . .	0,13	0,11	0,12	0,11	0,11
Ratio de Tesorería . . . . .	0,71	0,70	0,67	0,64	0,64
Ratio de Solvencia . . . . .	0,02	0,02	0,02	0,04	0,03
<b>Ratios de Endeudamiento</b>					
Ratio de Endeudamiento . . . . .	0,76	0,73	0,73	0,72	0,72
Ratio de Autonomía . . . . .	0,32	0,37	0,36	0,38	0,38
Ratio de Garantía . . . . .	1,30	1,37	1,36	1,38	1,38
Ratio de Calidad de la Deuda . . . . .	0,89	0,90	0,85	0,83	0,83
Ratio de Devolución de Prestamos . . . . .	0,12	0,13	0,11	0,11	0,10
Ratio de Gastos Financieros sobre Ventas . . . . .	0,04	0,03	0,03	0,02	0,02
<b>Ratios de Gestión de Cobro y Pago</b>					
Plazo de Cobro . . . . .	78,92	82,21	87,41	78,43	85,44
Plazo de Pago . . . . .	257,33	272,36	304,10	303,07	316,28
Ratio Financ. Inversión en clientes por proveedores . . . . .	1,98	1,94	2,18	2,45	2,40
<b>RATIOS DE EFICIENCIA</b>					
<b>Ratios de Rotación de Activos</b>					
Rotación de Activo Fijo . . . . .	7,41	6,82	4,78	4,25	4,03
Rotación de Activo Circulante . . . . .	2,35	2,22	2,00	2,04	1,90
<b>RATIOS DE RENTABILIDAD</b>					
<b>Ratios de Rentabilidad Financiera</b>					
Ratio de Rentabilidad Financiera . . . . .	0,19	0,18	0,16	0,13	0,11
Tasa participación Ben. Neto en cifra de Negocios . . . . .	0,03	0,03	0,03	0,03	0,02
<b>Ratios de Rentabilidad Económica</b>					
Ratio de Rentabilidad Económica . . . . .	0,11	0,10	0,08	0,07	0,06

NOTA: Para el cálculo de los ratios se han utilizado sólo aquellas empresas de las que disponemos balance y cuenta de pérdidas y ganancias.

**EVOLUCIÓN DE LA INVERSIÓN.**

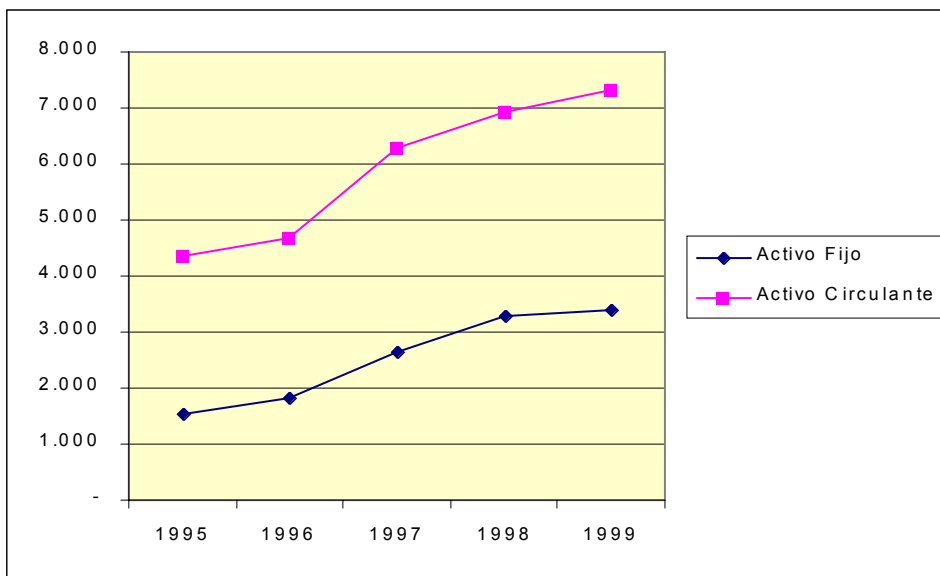

**EVOLUCIÓN PASIVO DIFERENCIANDO ENTRE NO EXIGIBLE Y EXIGIBLE.**

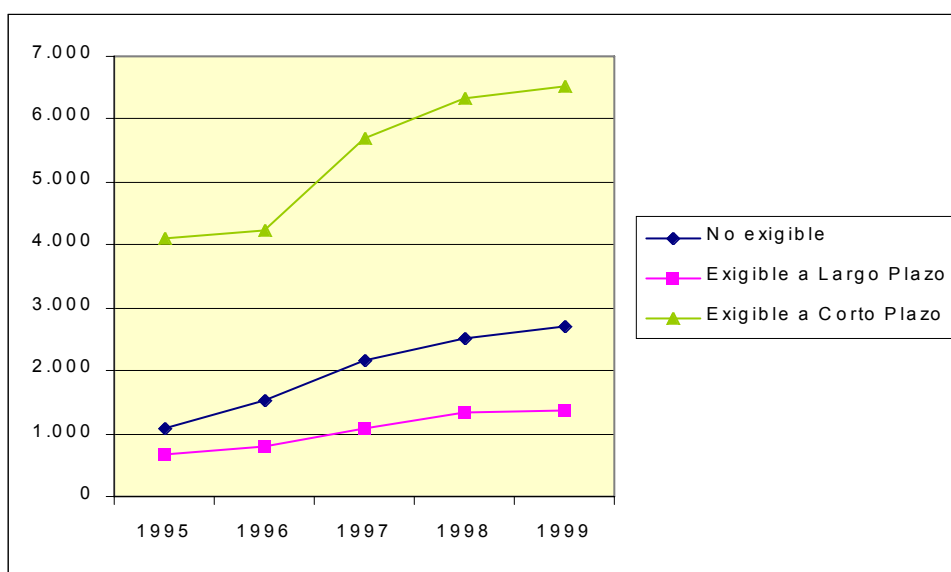

### GASTOS SOBRE VENTAS.

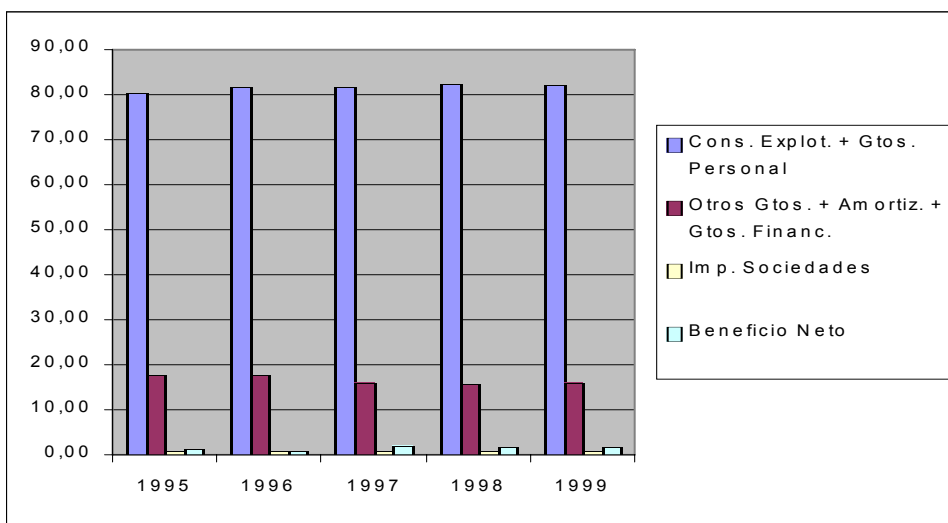

# Fabricación de muebles





## 1. ANÁLISIS ECONÓMICO-FINANCIERO

### CUADRO 1.1. BALANCE. ACTIVO

Millones de pesetas

	1995		1996			1997			1998 <sup>(1)</sup>			1999 <sup>(1)</sup>		
	Valor	%(s/T)	Valor	%(s/T)	%V.A.	Valor	%(s/T)	%V.A.	Valor	%(s/T)	%V.A.	Valor	%(s/T)	%V.A.
ACTIVO FIJO	7.046	27,3	7.743	28,3	9,9	8.818	28,7	13,9	11.180	31,5	26,8	13.156	34,2	17,7
Inmovilizado	7.046	27,3	7.743	28,3	9,9	8.818	28,7	13,9	11.180	31,5	26,8	13.156	34,2	17,7
Inmovilizado inmaterial	648	2,5	681	2,5	5,1	827	2,7	21,4	1.114	3,1	34,7	1.377	3,6	23,6
Inmovilizado material	5.877	22,7	6.534	23,9	11,2	7.511	24,4	15,0	9.497	26,7	26,4	11.125	28,9	17,1
Inmovilizado financiero	223	0,9	285	1,0	28,1	254	0,8	-11,1	330	0,9	30,0	398	1,0	20,7
No realizable	297	1,2	243	0,9	-18,3	226	0,7	-7,0	238	0,7	5,6	256	0,7	7,4
Gastos de establecimiento	62	0,2	39	0,1	-36,6	45	0,1	15,0	57	0,2	26,6	62	0,2	8,6
Gastos a distribuir en varios ejercicios	236	0,9	204	0,7	-13,5	181	0,6	-11,2	181	0,5	0,3	194	0,5	7,0
ACTIVO CIRCULANTE	18.790	72,7	19.623	71,7	4,4	21.933	71,3	11,8	24.339	68,5	11,0	25.344	65,8	4,1
Realizable	17.080	66,1	17.085	62,4	0,0	18.659	60,7	9,2	20.770	58,5	11,3	21.624	56,2	4,1
Existencias	8.729	33,8	8.466	30,9	-3,0	9.004	29,3	6,4	10.264	28,9	14,0	10.377	27,0	1,1
Deudores	8.352	32,3	8.618	31,5	3,2	9.654	31,4	12,0	10.506	29,6	8,8	11.179	29,0	6,4
Accionistas por desembol- sos exigidos	0	0,0	0	0,0	0,0	0	0,0	0,0	0	0,0	0,0	68	0,2	0,0
Disponible	1.710	6,6	2.538	9,3	48,4	3.274	10,6	29,0	3.569	10,0	9,0	3.720	9,7	4,2
Inversiones financieras temporales	426	1,6	520	1,9	22,0	674	2,2	29,8	1.020	2,9	51,3	1.207	3,1	18,3
Tesorería	1.231	4,8	1.960	7,2	59,2	2.531	8,2	29,2	2.500	7,0	-1,2	2.459	6,4	-1,7
Ajustes por periodificación	53	0,2	59	0,2	10,6	69	0,2	16,6	48	0,1	-29,6	55	0,1	13,2
TOTAL ACTIVO	25.836	100,0	27.366	100,0	5,9	30.751	100,0	12,4	35.519	100,0	15,5	38.500	100,0	8,4

(1) Datos provisionales.

**CUADRO 1.1. BALANCE. PASIVO**

Millones de pesetas

	1995			1996			1997			1998 <sup>(1)</sup>			1999 <sup>(1)</sup>		
	Valor	%(s/T)		Valor	%(s/T)	%V.A.	Valor	%(s/T)	%V.A.	Valor	%(s/T)	%V.A.	Valor	%(s/T)	%V.A.
PASIVO FIJO	8.961	34,7		10.295	37,6	14,9	12.339	40,1	19,9	14.094	39,7	14,2	17.050	44,3	21,0
Recursos propios	5.842	22,6		7.050	25,8	20,7	8.232	26,8	16,8	9.644	27,2	17,2	10.841	28,2	12,4
Capital suscrito	2.333	9,0		2.669	9,8	14,4	2.740	8,9	2,7	2.977	8,4	8,6	3.009	7,8	1,1
Prima de emisión	0	0,0		0	0,0	0,0	0	0,0	0,0	0	0,0	0,0	0	0,0	0,0
Reserva revalorización	0	0,0		30	0,1	0,0	30	0,1	-0,1	30	0,1	0,0	31	0,1	3,0
Otras reservas	3.878	15,0		4.503	16,5	16,1	5.209	16,9	15,7	5.991	16,9	15,0	6.658	17,3	11,1
Resultados ejerc. anter.	-601	-2,3		-872	-3,2	45,0	-763	-2,5	-12,4	-594	-1,7	-22,1	-533	-1,4	-
Pérdidas y Ganancias	233	0,9		720	2,6	209,2	1.016	3,3	41,3	1.241	3,5	22,1	1.699	4,4	36,9
Divid. a cta. entreg. en ejerc.	0	0,0		0	0,0	0,0	0	0,0	0,0	0	0,0	0,0	-23	-0,1	-
Acciones propias para reducción de capital	0	0,0		0	0,0	0,0	0	0,0	0,0	0	0,0	0,0	0	0,0	0,0
Ingresos a distribuir en v. ejercicios	96	0,4		131	0,5	36,6	185	0,6	40,8	237	0,7	28,1	267	0,7	12,9
(-) Acción por desemb. no exig.	14	0,1		19	0,1	36,6	19	0,1	-3,4	15	0,0	-18,8	12	0,0	-19,4
(-) Acciones propias	3	0,0		1	0,0	-63,0	5	0,0	363,1	13	0,0	155,5	13	0,0	3,1
(-) Ac. propias corto plazo	0	0,0		0	0,0	0,0	0	0,0	-45,1	0	0,0	-100,0	7	0,0	0,0
Recursos Ajenos a L.P.	3.041	11,8		3.134	11,5	3,1	3.946	12,8	25,9	4.241	11,9	7,5	5.975	15,5	40,9
Prov. para riesgos y gastos	136	0,5		101	0,4	-25,7	142	0,5	40,2	8	0,0	-94,6	30	0,1	286,4
Acreedores a L. P.	2.905	11,2		3.033	11,1	4,4	3.805	12,4	25,4	4.233	11,9	11,3	5.945	15,4	40,4
PASIVO CIRCULANTE	16.875	65,3		17.071	62,4	1,2	18.401	59,8	7,8	21.413	60,3	16,4	21.408	55,6	0,0
Recursos Ajenos a C.P.	16.875	65,3		17.071	62,4	1,2	18.401	59,8	7,8	21.413	60,3	16,4	21.408	55,6	0,0
Acreedores a C.P.	16.875	65,3		17.071	62,4	1,2	18.401	59,8	7,8	21.413	60,3	16,4	21.408	55,6	0,0
TOTAL PASIVO	25.836	100,0		27.366	100,0	5,9	30.751	100,0	12,4	35.519	100,0	15,5	38.500	100,0	8,4

(1) Datos provisionales.

**CUADRO 1.2. CUENTA DE PÉRDIDAS Y GANANCIAS**

Millones de pesetas

	1995		1996			1997			1998 <sup>(1)</sup>			1999 <sup>(1)</sup>		
	Valor	%(s/T)	Valor	%(s/T)	%V.A.	Valor	%(s/T)	%V.A.	Valor	%(s/T)	%V.A.	Valor	%(s/T)	%V.A.
Ingresos de explotación . . . . .	41.237	100,0	44.720	100,0	8,4	50.839	100,0	13,7	57.189	100,0	12,5	60.087	100,0	5,1
Importe neto de la cifra de negocios . . . . .	40.820	99,0	44.467	99,4	8,9	50.303	98,9	13,1	56.473	98,7	12,3	59.607	99,2	5,5
Otros ingresos de la explotación . . . . .	417	1,0	253	0,6	-39,4	537	1,1	112,2	716	1,3	33,4	480	0,8	-32,9
(-) Consumos de explotación . . . . .	23.856	57,9	25.123	56,2	5,3	28.834	56,7	14,8	32.168	56,2	11,6	33.147	55,2	3,0
(-) Gastos de personal . . . . .	8.345	20,2	9.377	21,0	12,4	10.458	20,6	11,5	11.808	20,6	12,9	12.625	21,0	6,9
(-) Dotación para amortización inmovilizado . . . . .	755	1,8	849	1,9	12,5	1.000	2,0	17,7	1.155	2,0	15,5	1.332	2,2	15,3
(-) Variación provisiones de tráfico y pérdidas incobrables . . . . .	2	0,0	105	0,2	5.074,2	133	0,3	26,3	122	0,2	-8,0	108	0,2	-11,8
(-) Otros gastos de explotación . . . . .	6.187	15,0	6.598	14,8	6,6	7.422	14,6	12,5	8.461	14,8	14,0	9.102	15,1	7,6
<b>RESULTADOS DE EXPLOTACIÓN . . . . .</b>	<b>2.091</b>	<b>5,1</b>	<b>2.667</b>	<b>6,0</b>	<b>27,5</b>	<b>2.992</b>	<b>5,9</b>	<b>12,2</b>	<b>3.475</b>	<b>6,1</b>	<b>16,2</b>	<b>3.775</b>	<b>6,3</b>	<b>8,6</b>
Ingresos financieros . . . . .	208	0,5	229	0,5	10,0	308	0,6	34,4	234	0,4	-24,1	263	0,4	12,5
Diferencias positivas de cambio . . . . .	51	0,1	14	0,0	-71,4	31	0,1	112,2	30	0,1	-3,5	39	0,1	31,5
(-) Gastos financieros y asimilados . . . . .	2.098	5,1	2.161	4,8	3,0	2.022	4,0	-6,5	1.903	3,3	-5,9	1.803	3,0	-5,3
(-) Diferencias negativas de cambio . . . . .	22	0,1	23	0,1	0,6	15	0,0	-32,0	12	0,0	-24,1	6	0,0	-45,8
(-) Variación provisiones de inversiones financieras . . . . .	0	0,0	2	0,0	2.937,8	15	0,0	546,1	0	0,0	-100,0	2	0,0	0,0
<b>RESULTADOS FINANCIEROS</b>	<b>-1.861</b>	<b>-4,5</b>	<b>-1.943</b>	<b>-4,3</b>	<b>4,4</b>	<b>-1.713</b>	<b>-3,4</b>	<b>-11,8</b>	<b>-1.652</b>	<b>-2,9</b>	<b>-3,6</b>	<b>-1.509</b>	<b>-2,5</b>	<b>-</b>
Ben.enaj.inmov.inmat., mat. y cartera control . . . . .	190	0,5	50	0,1	-73,5	28	0,1	-44,3	96	0,2	241,0	82	0,1	-14,3
Ben.Oprc. acciones/obligaciones propias . . . . .	1	0,0	1	0,0	49,0	1	0,0	-27,4	27	0,0	4.755,9	2	0,0	-93,4
Suv. capital transferidas rdo. Ejercicio . . . . .	49	0,1	27	0,1	-45,6	34	0,1	25,9	39	0,1	16,4	49	0,1	25,3
Ingresos extraordinarios . . . . .	130	0,3	195	0,4	49,7	280	0,6	43,2	156	0,3	-44,3	160	0,3	2,6
Ingresos y Beneficios otros ejercicios . . . . .	12	0,0	31	0,1	167,8	84	0,2	169,9	16	0,0	-80,9	33	0,1	105,1
(-) Variación prov. inmovilizado . . . . .	-13	0,0	0	0,0	-101,0	3	0,0	2.393,7	0	0,0	-100,0	1	0,0	0,0
(-) Perd.inmov.inmat., y cartera control . . . . .	204	0,5	23	0,1	-88,8	31	0,1	38,3	61	0,1	92,4	47	0,1	-22,2
(-) Perd.opr.obligaciones/acciones propias . . . . .	0	0,0	0	0,0	25,7	0	0,0	-100,0	1	0,0	0,0	0	0,0	-100,0
(-) Gastos extraordinarios . . . . .	40	0,1	39	0,1	-3,3	96	0,2	144,9	251	0,4	161,7	44	0,1	-82,3
(-) Gastos y pérdidas de otros ejercicios . . . . .	27	0,1	19	0,0	-29,1	107	0,2	468,6	16	0,0	-85,4	10	0,0	-34,5
<b>RESULTADOS EXTRAORDINARIOS . . . . .</b>	<b>124</b>	<b>0,3</b>	<b>224</b>	<b>0,5</b>	<b>79,9</b>	<b>189</b>	<b>0,4</b>	<b>-15,6</b>	<b>6</b>	<b>0,0</b>	<b>-96,6</b>	<b>223</b>	<b>0,43</b>	<b>392,4</b>
<b>RESULTADO ANTES DE IMPUESTOS . . . . .</b>	<b>354</b>	<b>0,9</b>	<b>948</b>	<b>2,1</b>	<b>167,6</b>	<b>1.467</b>	<b>2,9</b>	<b>54,8</b>	<b>1.830</b>	<b>3,2</b>	<b>24,7</b>	<b>2.489</b>	<b>4,1</b>	<b>36,0</b>
(-) Impuesto sobre Sociedades . . . . .	199	0,5	240	0,5	20,4	440	0,9	83,2	586	1,0	33,2	809	1,3	38,1
(-) Otros Impuestos . . . . .	7	0,0	2	0,0	-72,4	5	0,0	200,0	2	0,0	-64,2	2	0,0	0,9
<b>RESULTADO DEL EJERCICIO</b>	<b>148</b>	<b>0,4</b>	<b>706</b>	<b>1,6</b>	<b>376,0</b>	<b>1.022</b>	<b>2,0</b>	<b>44,8</b>	<b>1.242</b>	<b>2,2</b>	<b>21,5</b>	<b>1.678</b>	<b>2,8</b>	<b>35,1</b>

(1) Datos provisionales.

**CUADRO 1.3. ESTADO DE VALOR AÑADIDO**

Millones de pesetas

	1995		1996			1997			1998 <sup>(1)</sup>			1999 <sup>(1)</sup>		
	Valor	%(s/T)	Valor	%(s/T)	%V.A.	Valor	%(s/T)	%V.A.	Valor	%(s/T)	%V.A.	Valor	%(s/T)	%V.A.
INGRESOS DE EXPLOTACIÓN	41.237	100,0	44.720	100,0	8,9	50.839	100,0	13,2	57.189	100,0	12,1	60.087	100,0	5,7
Importe neto de la cifra de negocio	40.820	99,0	44.467	99,4	8,9	50.303	98,9	13,1	56.473	98,7	12,3	59.607	99,2	5,5
Otros ingresos de explotación	417	1,0	253	0,6	1,7	537	1,1	19,8	716	1,3	-18,0	480	0,8	39,1
(-) CONSUMOS INTERMEDIOS														
(Incluidos tributos)	30.043	72,9	31.721	70,9	5,6	36.256	71,3	14,3	40.629	71,0	12,1	42.248	70,3	4,0
Consumos de explotación	23.856	57,9	25.123	56,2	5,3	28.834	56,7	14,8	32.168	56,2	11,6	33.147	55,2	3,0
Otros gastos de explotación	6.187	15,0	6.598	14,8	6,6	7.422	14,6	12,5	8.461	14,8	14,0	9.102	15,1	7,6
VALOR AÑADIDO BRUTO C.F.	11.058	26,8	13.032	29,1	17,9	14.389	28,3	10,4	16.125	28,2	12,1	17.749	29,5	10,1

(1) Datos provisionales.

**CUADRO 1.4. CAPACIDAD DE AUTOFINANCIACIÓN**

Millones de pesetas

	1995		1996			1997			1998 <sup>(1)</sup>			1999 <sup>(1)</sup>		
	Valor	%(s/T)	Valor	%(s/T)	%V.A.	Valor	%(s/T)	%V.A.	Valor	%(s/T)	%V.A.	Valor	%(s/T)	%V.A.
Resultado del ejercicio	148	16,7	706	45,3	376,0	1.022	50,1	44,8	1.242	51,8	21,5	1.678	55,7	35,1
(-) Resultados extraordinarios	124	14,0	224	14,4	79,9	189	9,3	-15,6	6	0,3	-96,6	223	7,4	3.392,4
(-) Beneficio distribuido a accionistas	26	2,9	14	0,9	-45,3	16	0,8	14,3	22	0,9	35,1	42	1,4	92,5
(-) Beneficio distribuido a fondos propios	210	23,5	700	45,0	234,2	1.000	49,0	42,8	1.292	53,9	29,2	1.704	56,6	31,9
(+) Dotación para amortización inmovilizado	755	84,8	849	54,5	12,5	1.000	49,0	17,7	1.155	48,2	15,5	1.332	44,2	15,3
(+) Variación prov.invers. financieras	0	0,0	2	0,1	2.937,8	15	0,7	546,1	0	0,0	-100,0	2	0,1	0,0
(=) RECURSOS GENERADOS (CASH-FLOW)	544	61,1	620	39,8	13,9	832	40,8	34,2	1.077	44,9	29,4	1.042	34,6	-3,2
(+) Resultados extraordinarios	124	14,0	224	14,4	79,9	189	9,3	-15,6	6	0,3	-96,6	223	7,4	3.392,4
(+) Variación prov. inmovilizado inmater.	-13	-1,5	0	0,0	-101,0	3	0,2	2.393,7	0	0,0	-100,0	1	0,0	0,0
(=) AUTOFINANCIACIÓN BRUTA GLOBAL	655	73,6	844	54,1	28,7	1.024	50,2	21,4	1.083	45,2	5,7	1.266	42,0	16,9
(+) Beneficio distribuido a accionistas	26	2,9	14	0,9	-45,3	16	0,8	14,3	22	0,9	35,1	42	1,4	92,5
(+) Beneficio distribuido a fondos propios	210	23,5	700	45,0	234,2	1.000	49,0	42,8	1.292	53,9	29,2	1.704	56,6	31,9
(=) CAPACIDAD DE AUTOFINANCIACIÓN	890	100,0	1.558	100,0	75,0	2.040	100,0	31,0	2.397	100,0	17,5	3.012	100,0	25,7

(1) Datos provisionales.

**CUADRO 1.5. ANÁLISIS FACTOR TRABAJO**

	1995		1996			1997			1998 <sup>(1)</sup>			1999 <sup>(1)</sup>		
	Valor	%(s/T)	Valor	%(s/T)	%V.A.	Valor	%(s/T)	%V.A.	Valor	%(s/T)	%V.A.	Valor	%(s/T)	%V.A.
<b>NÚMERO DE TRABAJADORES</b>														
Número de trabajadores clasificados .....	2.763	100,0	3.075	100,0	11,3	3.295	100,0	7,2	2.946	100,0	-10,6	4.086	100,0	38,7
Fijos .....	1.530	55,4	1.698	55,2	11,0	1.762	53,5	3,8	1.482	50,3	-15,9	2.173	53,2	46,6
No fijos .....	1.233	44,6	1.377	44,8	11,7	1.533	46,5	11,3	1.464	49,7	-4,5	1.913	46,8	30,7
<b>COSTES DEL FACTOR TRABAJO (millones pts.)</b>														
<b>GASTOS DE PERSONAL</b> .....	8.345	100,0	9.377	100,0	12,4	10.458	100,0	11,5	11.808	100,0	12,9	12.625	100,0	6,9
Sueldos y salarios .....	6.478	77,6	7.311	78,0	12,9	8.162	78,0	11,6	9.293	78,7	13,9	9.974	79,0	7,3
Cargas sociales .....	1.867	22,4	2.067	22,0	10,7	2.296	22,0	11,1	2.515	21,3	9,5	2.651	21,0	5,4
<b>COSTE MEDIO DEL PERSONAL (miles pts.)</b>														
Sueldos y salarios por trabajador .....	3.020	100,0	3.049	100,0	1,0	3.174	100,0	4,1	4.008	100,0	26,3	3.090	100,0	-22,9
Cargas sociales por trabajador .....	676	22,4	672	22,0	-0,5	697	22,0	3,7	854	21,3	22,5	649	21,0	-24,0

(1) Datos provisionales.

**INGRESOS DE EXPLOTACIÓN, CONSUMOS INTERMEDIOS Y VABcf.**  
Tasas de crecimiento (%)

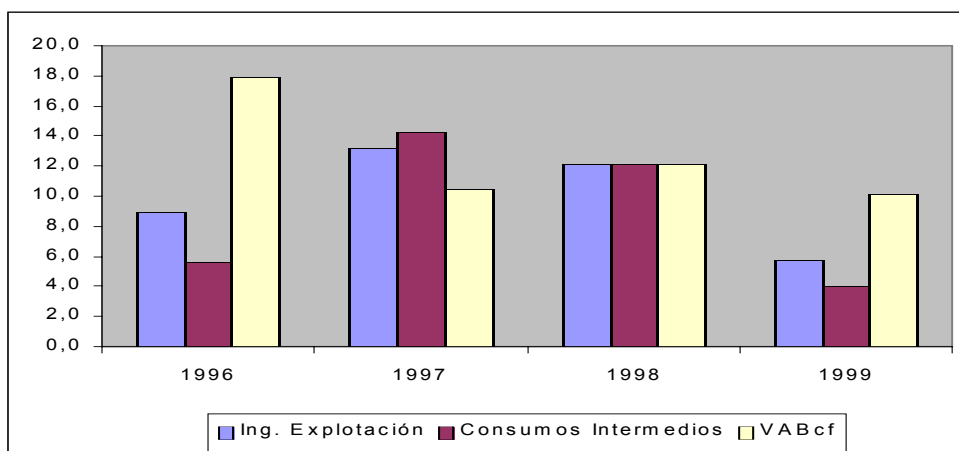

**RATIOS TOTAL EMPRESAS**

	1995	1996	1997	1998	1999
<b>RATIOS FINANCIEROS</b>					
<b>Ratios de Liquidez</b>					
Ratio de Disponibilidad Inmediata .....	0,07	0,12	0,14	0,12	0,11
Ratio de Tesorería .....	0,60	0,65	0,70	0,66	0,69
Ratio de Solvencia .....	0,03	0,03	0,04	0,05	0,05
<b>Ratios de Endeudamiento</b>					
Ratio de Endeudamiento .....	0,76	0,73	0,72	0,72	0,71
Ratio de Autonomía .....	0,31	0,36	0,39	0,39	0,41
Ratio de Garantía .....	1,30	1,36	1,38	1,38	1,40
Ratio de Calidad de la Deuda .....	0,85	0,85	0,83	0,83	0,78
Ratio de Devolucion de Prestamos .....	0,08	0,11	0,12	0,13	0,15
Ratio de Gastos Financieros sobre Ventas ..	0,05	0,05	0,04	0,03	0,03
<b>Ratios de Gestión de Cobro y Pago</b>					
Plazo de Cobro .....	74,68	70,74	70,05	67,91	68,31
Plazo de Pago .....	302,63	292,45	281,29	291,19	300,72
Ratio Financ. Inversión en clientes por pro- veedores .....	2,37	2,33	2,30	2,44	2,45
<b>RATIOS DE EFICIENCIA</b>					
<b>Ratios de Rotación de Activos</b>					
Rotación de Activo Fijo .....	5,99	5,90	5,82	5,13	4,60
Rotación de Activo Circulante .....	2,17	2,27	2,29	2,32	2,36
<b>RATIOS DE RENTABILIDAD</b>					
<b>Ratios de Rentabilidad Financiera</b>					
Ratio de Rentabilidad Financiera .....	0,11	0,14	0,14	0,15	0,17
Tasa participación Ben. Neto en cifra de Negocios .....	0,02	0,02	0,02	0,03	0,03
<b>Ratios de Rentabilidad Económica</b>					
Ratio de Rentabilidad Económica .....	0,11	0,12	0,11	0,10	0,10

NOTA: Para el cálculo de los ratios se han utilizado sólo aquellas empresas de las que disponemos balance y cuenta de pérdidas y ganancias.

**RATIOS TOTAL EMPRESAS CON BENEFICIO**

	1995	1996	1997	1998	1999
<b>RATIOS FINANCIEROS</b>					
<b>Ratios de Liquidez</b>					
Ratio de Disponibilidad Inmediata .....	0,09	0,13	0,15	0,12	0,12
Ratio de Tesorería .....	0,66	0,71	0,72	0,67	0,70
Ratio de Solvencia .....	0,03	0,04	0,04	0,05	0,06
<b>Ratios de Endeudamiento</b>					
Ratio de Endeudamiento .....	0,71	0,70	0,70	0,70	0,70
Ratio de Autonomía .....	0,40	0,41	0,43	0,42	0,44
Ratio de Garantía .....	1,40	1,41	1,43	1,41	1,43
Ratio de Calidad de la Deuda .....	0,84	0,85	0,84	0,84	0,79
Ratio de Devolucion de Prestamos .....	0,11	0,13	0,14	0,14	0,16
Ratio de Gastos Financieros sobre Ventas ..	0,05	0,05	0,04	0,03	0,03
<b>Ratios de Gestión de Cobro y Pago</b>					
Plazo de Cobro .....	71,90	69,25	68,54	66,14	66,70
Plazo de Pago .....	285,90	260,23	272,37	278,20	287,30
Ratio Financ. Inversión en clientes por pro- veedores .....	2,23	2,15	2,24	2,39	2,40
<b>RATIOS DE EFICIENCIA</b>					
<b>Ratios de Rotación de Activos</b>					
Rotación de Activo Fijo .....	5,93	6,13	5,84	5,21	4,65
Rotación de Activo Circulante .....	2,27	2,44	2,34	2,39	2,43
<b>RATIOS DE RENTABILIDAD</b>					
<b>Ratios de Rentabilidad Financiera</b>					
Ratio de Rentabilidad Financiera .....	0,13	0,15	0,15	0,16	0,17
Tasa participación Ben. Neto en cifra de Negocios .....	0,02	0,03	0,03	0,03	0,03
<b>Ratios de Rentabilidad Económica</b>					
Ratio de Rentabilidad Económica .....	0,12	0,12	0,11	0,10	0,10

NOTA: Para el cálculo de los ratios se han utilizado sólo aquellas empresas de las que disponemos balance y cuenta de pérdidas y ganancias.

### EVOLUCIÓN DE LA INVERSIÓN.

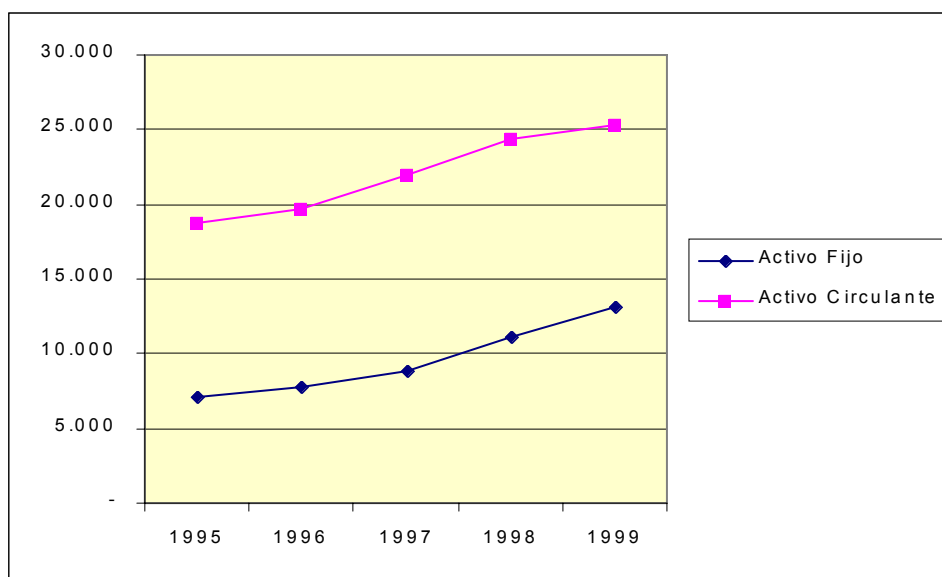

### EVOLUCIÓN PASIVO DIFERENCIANDO ENTRE NO EXIGIBLE Y EXIGIBLE.

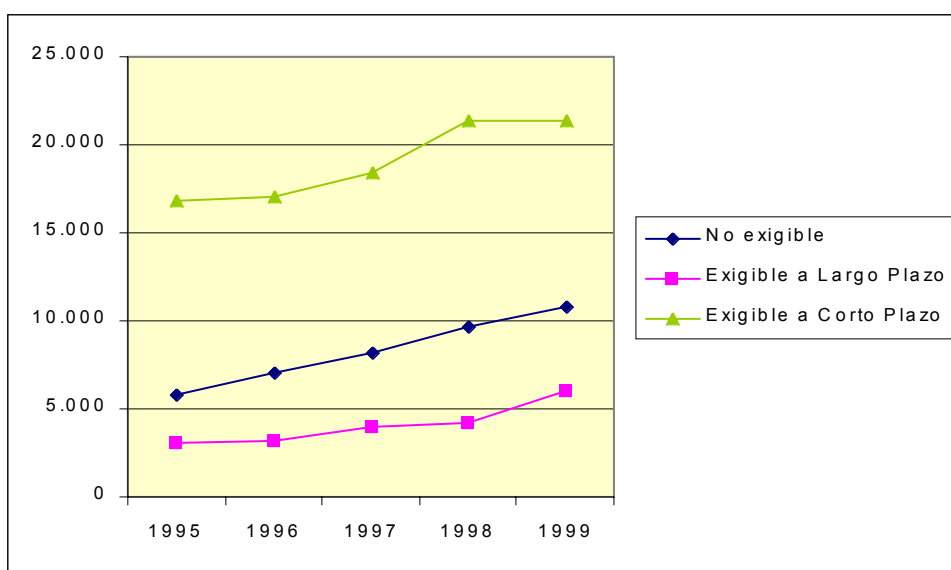

### GASTOS SOBRE VENTAS.

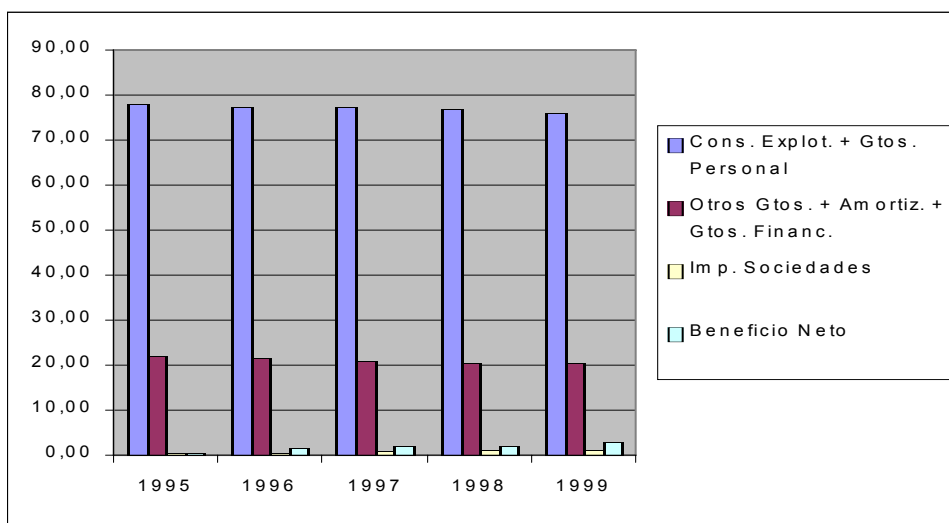



## **Papel, artes gráficas y edición**



## 1. ANÁLISIS ECONÓMICO-FINANCIERO

### CUADRO 1.1. BALANCE. ACTIVO

Millones de pesetas

	1995		1996			1997			1998 <sup>(1)</sup>			1999 <sup>(1)</sup>		
	Valor	%(s/T)	Valor	%(s/T)	%V.A.	Valor	%(s/T)	%V.A.	Valor	%(s/T)	%V.A.	Valor	%(s/T)	%V.A.
ACTIVO FIJO . . . . .	11.163	49,3	12.323	50,9	10,4	15.043	52,5	22,1	15.072	51,9	0,2	15.716	47,4	4,3
Inmovilizado . . . . .	11.163	49,3	12.323	50,9	10,4	15.043	52,5	22,1	15.072	51,9	0,2	15.716	47,4	4,3
Inmovilizado inmaterial . . .	2.748	12,1	2.562	10,6	-6,8	2.471	8,6	-3,5	2.470	8,5	-0,1	2.544	7,7	3,0
Inmovilizado material . . . .	7.501	33,1	8.852	36,6	18,0	10.996	38,4	24,2	11.148	38,4	1,4	11.625	35,1	4,3
Inmovilizado financiero . . .	255	1,1	428	1,8	68,0	1.110	3,9	159,5	1.105	3,8	-0,5	1.264	3,8	14,5
No realizable . . . . .	659	2,9	481	2,0	-27,0	465	1,6	-3,4	350	1,2	-24,8	281	0,8	-19,6
Gastos de establecimiento	43	0,2	19	0,1	-56,1	36	0,1	90,8	18	0,1	-50,5	46	0,1	158,9
Gastos a distribuir en varios ejercicios . . . . .	617	2,7	463	1,9	-25,0	430	1,5	-7,2	332	1,1	-22,6	236	0,7	-29,1
ACTIVO CIRCULANTE . . . . .	11.499	50,7	11.883	49,1	3,3	13.593	47,5	14,4	13.966	48,1	2,7	17.423	52,6	24,8
Realizable . . . . .	9.635	42,5	9.810	40,5	1,8	11.490	40,1	17,1	11.655	40,1	1,4	14.346	43,3	23,1
Existencias . . . . .	2.489	11,0	2.527	10,4	1,5	2.912	10,2	15,2	2.986	10,3	2,5	2.804	8,5	-6,1
Deudores . . . . .	7.146	31,5	7.281	30,1	1,9	8.576	29,9	17,8	8.665	29,8	1,0	11.542	34,8	33,2
Accionistas por desembol- sos exigidos . . . . .	0	0,0	2	0,0	0,0	1	0,0	-17,1	4	0,0	234,0	0	0,0	-100,0
Disponible . . . . .	1.863	8,2	2.073	8,6	11,2	2.104	7,3	1,5	2.311	8,0	9,8	3.077	9,3	33,2
Inversiones financieras temporales . . . . .	388	1,7	363	1,5	-6,6	697	2,4	92,2	627	2,2	-10,0	1.073	3,2	71,1
Tesorería . . . . .	1.410	6,2	1.608	6,6	14,0	1.371	4,8	-14,7	1.636	5,6	19,3	1.957	5,9	19,7
Ajustes por periodificación	65	0,3	103	0,4	58,5	35	0,1	-65,6	48	0,2	34,9	46	0,1	-3,4
TOTAL ACTIVO . . . . .	22.662	100,0	24.206	100,0	6,8	28.636	100,0	18,3	29.038	100,0	1,4	33.138	100,0	14,1

(1) Datos provisionales.

**CUADRO 1.1. BALANCE. PASIVO**

Millones de pesetas

	1995			1996			1997			1998 <sup>(1)</sup>			1999 <sup>(1)</sup>		
	Valor	%(s/T)		Valor	%(s/T)	%V.A.	Valor	%(s/T)	%V.A.	Valor	%(s/T)	%V.A.	Valor	%(s/T)	%V.A.
PASIVO FIJO	10.485	46,3		12.146	50,2	15,8	14.696	51,3	21,0	15.121	52,1	2,9	16.512	49,8	9,2
Recursos propios	5.872	25,9		6.868	28,4	17,0	7.355	25,7	7,1	8.085	27,8	9,9	9.146	27,6	13,1
Capital suscrito	3.178	14,0		3.328	13,8	4,7	3.745	13,1	12,5	2.877	9,9	-23,2	3.301	10,0	14,8
Prima de emisión	42	0,2		42	0,2	0,0	42	0,1	0,0	42	0,1	0,0	42	0,1	0,0
Reserva revalorización	81	0,4		436	1,8	438,5	437	1,5	0,2	435	1,5	-0,5	435	1,3	0,0
Otras reservas	2.719	12,0		3.052	12,6	12,3	3.541	12,4	16,0	3.983	13,7	12,5	4.556	13,7	14,4
Resultados ejerc. anter.	-841	-3,7		-568	-2,3	-32,4	-656	-2,3	15,4	-109	-0,4	-83,4	6	0,0	-
Pérdidas y Ganancias	784	3,5		777	3,2	-1,0	557	1,9	-28,3	1.283	4,4	130,4	1.354	4,1	5,5
Divid. a cta. entreg. en ejerc.	-91	-0,4		-198	-0,8	116,8	-310	-1,1	56,5	-425	-1,5	37,2	-546	-1,6	-
Acciones propias para reducción de capital	0	0,0		0	0,0	0,0	0	0,0	0,0	0	0,0	0,0	0	0,0	0,0
Ingresos a distribuir en v. ejercicios	345	1,5		370	1,5	7,2	528	1,8	42,8	526	1,8	-0,3	820	2,5	55,9
(-) Acción por desemb. no exig.	60	0,3		17	0,1	-72,5	16	0,1	-3,9	12	0,0	-25,1	12	0,0	0,0
(-) Acciones propias	94	0,4		81	0,3	-14,5	87	0,3	7,9	34	0,1	-60,4	37	0,1	7,6
(-) Ac. propias corto plazo	0	0,0		0	0,0	0,0	0	0,0	0,0	1	0,0	1.472,0	0	0,0	-100,0
Recursos Ajenos a L.P.	4.423	19,5		5.006	20,7	13,2	6.916	24,2	38,2	6.557	22,6	-5,2	6.594	19,9	0,6
Prov. para riesgos y gastos	73	0,3		133	0,6	82,4	233	0,8	74,9	234	0,8	0,3	403	1,2	72,3
Acreedores a L. P.	4.349	19,2		4.872	20,1	12,0	6.683	23,3	37,2	6.323	21,8	-5,4	6.191	18,7	-2,1
PASIVO CIRCULANTE	12.175	53,7		12.054	49,8	-1,0	13.936	48,7	15,6	13.910	47,9	-0,2	16.610	50,1	19,4
Recursos Ajenos a C.P.	12.175	53,7		12.054	49,8	-1,0	13.936	48,7	15,6	13.910	47,9	-0,2	16.610	50,1	19,4
Acreedores a C.P.	12.175	53,7		12.054	49,8	-1,0	13.936	48,7	15,6	13.910	47,9	-0,2	16.610	50,1	19,4
TOTAL PASIVO	22.662	100,0		24.206	100,0	6,8	28.636	100,0	18,3	29.038	100,0	1,4	33.138	100,0	14,1

(1) Datos provisionales.

**CUADRO 1.2. CUENTA DE PÉRDIDAS Y GANANCIAS**

Millones de pesetas

	1995		1996			1997			1998 <sup>(1)</sup>			1999 <sup>(1)</sup>		
	Valor	%(s/T)	Valor	%(s/T)	%V.A.	Valor	%(s/T)	%V.A.	Valor	%(s/T)	%V.A.	Valor	%(s/T)	%V.A.
Ingresos de explotación . . . . .	28.561	100,0	28.109	100,0	-1,6	31.188	100,0	11,0	34.560	100,0	10,8	36.563	100,0	5,8
Importe neto de la cifra de negocios . . . . .	28.116	98,4	27.720	98,6	-1,4	30.761	98,6	11,0	34.016	98,4	10,6	35.877	98,1	5,5
Otros ingresos de la explotación . . . . .	445	1,6	389	1,4	-12,6	428	1,4	9,8	544	1,6	27,2	686	1,9	26,2
(-) Consumos de explotación . . . . .	15.491	54,2	14.312	50,9	-7,6	16.282	52,2	13,8	17.676	51,1	8,6	18.534	50,7	4,9
(-) Gastos de personal . . . . .	5.170	18,1	5.488	19,5	6,1	6.072	19,5	10,7	6.574	19,0	8,3	6.950	19,0	5,7
(-) Dotación para amortización inmovilizado . . . . .	1.224	4,3	1.419	5,0	16,0	1.610	5,2	13,4	2.092	6,1	30,0	2.210	6,0	5,6
(-) Variación provisiones de tráfico y pérdidas incobrables . . . . .	464	1,6	326	1,2	-29,6	118	0,4	-63,9	188	0,5	59,6	196	0,5	4,4
(-) Otros gastos de explotación . . . . .	4.160	14,6	4.606	16,4	10,7	5.196	16,7	12,8	5.544	16,0	6,7	5.790	15,8	4,4
<b>RESULTADOS DE EXPLOTACIÓN . . . . .</b>	<b>2.053</b>	<b>7,2</b>	<b>1.957</b>	<b>7,0</b>	<b>-4,6</b>	<b>1.911</b>	<b>6,1</b>	<b>-2,4</b>	<b>2.485</b>	<b>7,2</b>	<b>30,1</b>	<b>2.882</b>	<b>7,9</b>	<b>16,0</b>
Ingresos financieros . . . . .	158	0,6	120	0,4	-24,0	212	0,7	76,9	250	0,7	18,1	120	0,3	-51,9
Diferencias positivas de cambio . . . . .	14	0,0	5	0,0	-65,9	8	0,0	73,5	7	0,0	-20,7	4	0,0	-46,0
(-) Gastos financieros y asimilados . . . . .	1.369	4,8	1.151	4,1	-15,9	1.094	3,5	-5,0	973	2,8	-11,1	799	2,2	-17,8
(-) Diferencias negativas de cambio . . . . .	5	0,0	3	0,0	-41,5	3	0,0	-15,3	3	0,0	29,1	4	0,0	8,5
(-) Variación provisiones de inversiones financieras . . . . .	8	0,0	25	0,1	218,0	-10	0,0	-139,6	7	0,0	-171,6	2	0,0	-78,9
<b>RESULTADOS FINANCIEROS</b>	<b>-1.211</b>	<b>-4,2</b>	<b>-1.055</b>	<b>-3,8</b>	<b>-12,9</b>	<b>-867</b>	<b>-2,8</b>	<b>-17,9</b>	<b>-727</b>	<b>-2,1</b>	<b>-16,1</b>	<b>-681</b>	<b>-1,9</b>	<b>-</b>
Ben.enaj.inmov.inmat., mat. y cartera control . . . . .	80	0,3	58	0,2	-27,8	210	0,7	264,2	44	0,1	-78,9	16	0,0	-62,7
Ben.Oprc. acciones/obligaciones propias . . . . .	0	0,0	4	0,0	0,0	1	0,0	-80,8	0	0,0	-74,3	1	0,0	256,2
Suv. capital transferidas rdo. Ejercicio . . . . .	71	0,2	77	0,3	8,6	92	0,3	19,5	108	0,3	17,8	127	0,3	16,9
Ingresos extraordinarios . . . . .	53	0,2	160	0,6	203,3	284	0,9	77,4	130	0,4	-54,4	113	0,3	-12,7
Ingresos y Beneficios otros ejercicios . . . . .	185	0,6	48	0,2	-74,3	57	0,2	19,9	39	0,1	-32,4	68	0,2	76,0
(-) Variación prov. inmovilizado . . . . .	6	0,0	1	0,0	-88,0	0	0,0	-77,3	1	0,0	648,4	7	0,0	465,6
(-) Perd.inmov.inmat., y cartera control . . . . .	8	0,0	52	0,2	565,0	26	0,1	-49,6	28	0,1	7,5	46	0,1	63,3
(-) Perd.opr.obligaciones/acciones propias . . . . .	0	0,0	0	0,0	0,0	0	0,0	-100,0	0	0,0	0,0	0	0,0	-100,0
(-) Gastos extraordinarios . . . . .	32	0,1	58	0,2	81,7	297	1,0	413,0	132	0,4	-55,5	74	0,2	-43,9
(-) Gastos y pérdidas de otros ejercicios . . . . .	71	0,2	15	0,1	-78,5	133	0,4	772,0	59	0,2	-55,8	51	0,1	-13,5
<b>RESULTADOS EXTRAORDINARIOS . . . . .</b>	<b>272</b>	<b>1,0</b>	<b>220</b>	<b>0,8</b>	<b>-19,1</b>	<b>187</b>	<b>0,6</b>	<b>-15,0</b>	<b>100</b>	<b>0,3</b>	<b>-46,4</b>	<b>147</b>	<b>0,4</b>	<b>46,4</b>
<b>RESULTADO ANTES DE IMPUESTOS . . . . .</b>	<b>1.113</b>	<b>3,9</b>	<b>1.122</b>	<b>4,0</b>	<b>0,8</b>	<b>1.231</b>	<b>3,9</b>	<b>9,7</b>	<b>1.859</b>	<b>5,4</b>	<b>51,0</b>	<b>2.349</b>	<b>6,4</b>	<b>26,3</b>
(-) Impuesto sobre Sociedades . . . . .	325	1,1	330	1,2	1,4	647	2,1	96,1	571	1,7	-11,7	634	1,7	10,9
(-) Otros Impuestos . . . . .	3	0,0	8	0,0	151,2	3	0,0	-63,7	4	0,0	48,3	5	0,0	14,6
<b>RESULTADO DEL EJERCICIO</b>	<b>785</b>	<b>2,7</b>	<b>785</b>	<b>2,8</b>	<b>-0,1</b>	<b>582</b>	<b>1,9</b>	<b>-25,9</b>	<b>1.284</b>	<b>3,7</b>	<b>120,7</b>	<b>1.710</b>	<b>4,7</b>	<b>33,2</b>

(1) Datos provisionales.

**CUADRO 1.3. ESTADO DE VALOR AÑADIDO**

Millones de pesetas

	1995			1996			1997			1998 <sup>(1)</sup>			1999 <sup>(1)</sup>		
	Valor	%(s/T)		Valor	%(s/T)	%V.A.	Valor	%(s/T)	%V.A.	Valor	%(s/T)	%V.A.	Valor	%(s/T)	%V.A.
INGRESOS DE EXPLOTACIÓN	28.561	100,0		28.109	100,0	-1,5	31.188	100,0	10,8	34.560	100,0	10,9	36.563	100,0	5,6
Importe neto de la cifra de negocio	28.116	98,4		27.720	98,6	-1,4	30.761	98,6	11,0	34.016	98,4	10,6	35.877	98,1	5,5
Otros ingresos de explotación	445	1,6		389	1,4	-4,8	428	1,4	-1,5	544	1,6	38,8	686	1,9	14,8
(-) CONSUMOS INTERMEDIOS															
(Incluidos tributos)	19.651	68,8		18.918	67,3	-3,7	21.478	68,9	13,5	23.220	67,2	8,1	24.324	66,5	4,8
Consumos de explotación	15.491	54,2		14.312	50,9	-7,6	16.282	52,2	13,8	17.676	51,1	8,6	18.534	50,7	4,9
Otros gastos de explotación	4.160	14,6		4.606	16,4	10,7	5.196	16,7	12,8	5.544	16,0	6,7	5.790	15,8	4,4
VALOR AÑADIDO BRUTO C.F.	8.868	31,0		9.186	32,7	3,6	9.661	31,0	5,2	11.321	32,8	17,2	12.156	33,2	7,4

(1) Datos provisionales.

**CUADRO 1.4. CAPACIDAD DE AUTOFINANCIACIÓN**

Millones de pesetas

	1995			1996			1997			1998 <sup>(1)</sup>			1999 <sup>(1)</sup>		
	Valor	%(s/T)		Valor	%(s/T)	%V.A.	Valor	%(s/T)	%V.A.	Valor	%(s/T)	%V.A.	Valor	%(s/T)	%V.A.
Resultado del ejercicio	785	38,8		785	35,2	-0,1	582	26,7	-25,9	1.284	37,9	120,7	1.710	43,5	33,2
(-) Resultados extraordinarios	272	13,5		220	9,9	-19,1	187	8,6	-15,0	100	3,0	-46,4	147	3,7	46,4
(-) Beneficio distribuido a accionistas	201	9,9		202	9,0	0,4	381	17,5	89,0	474	14,0	24,4	560	14,3	18,1
(-) Beneficio distribuido a fondos propios	582	28,8		573	25,7	-1,6	176	8,0	-69,4	804	23,8	358,1	790	20,1	-1,8
(+) Dotación para amortización inmovilizado	1.224	60,5		1.419	63,6	16,0	1.610	73,8	13,4	2.092	61,8	30,0	2.210	56,3	5,6
(+) Variación prov.invers. financieras	8	0,4		25	1,1	218,0	-10	-0,5	-139,6	7	0,2	-171,6	2	0,0	-78,9
(=) RECURSOS GENERADOS (CASH-FLOW)	961	47,5		1.235	55,4	28,4	1.438	65,9	16,4	2.004	59,2	39,4	2.425	61,7	21,0
(+) Resultados extraordinarios	272	13,5		220	9,9	-19,1	187	8,6	-15,0	100	3,0	-46,4	147	3,7	46,4
(+) Variación prov. inmovilizado inmater.	6	0,3		1	0,0	-88,0	0	0,0	-77,3	1	0,0	648,4	7	0,2	465,6
(=) AUTOFINANCIACIÓN BRUTA GLOBAL	1.239	61,3		1.456	65,3	17,4	1.625	74,5	11,6	2.106	62,2	29,6	2.578	65,6	22,4
(+) Beneficio distribuido a accionistas	201	9,9		202	9,0	0,4	381	17,5	89,0	474	14,0	24,4	560	14,3	18,1
(+) Beneficio distribuido a fondos propios	582	28,8		573	25,7	-1,6	176	8,0	-69,4	804	23,8	358,1	790	20,1	-1,8
(=) CAPACIDAD DE AUTOFINANCIACIÓN	2.022	100,0		2.230	100,0	10,3	2.182	100,0	-2,2	3.384	100,0	55,1	3.928	100,0	16,1

(1) Datos provisionales.

**CUADRO 1.5. ANÁLISIS FACTOR TRABAJO**

	1995			1996			1997			1998 <sup>(1)</sup>			1999 <sup>(1)</sup>		
	Valor	%(s/T)		Valor	%(s/T)	%V.A.	Valor	%(s/T)	%V.A.	Valor	%(s/T)	%V.A.	Valor	%(s/T)	%V.A.
<b>NÚMERO DE TRABAJADORES</b>															
Número de trabajadores clasificados .....	982	100,0		1.144	100,0	16,5	1.133	100,0	-1,0	990	100,0	-12,6	1.192	100,0	20,4
Fijos .....	678	69,0		805	70,4	18,7	788	69,5	-2,1	700	70,7	-11,2	833	69,9	19,0
No fijos .....	304	31,0		339	29,6	11,5	345	30,5	1,8	290	29,3	-15,9	359	30,1	23,8
<b>COSTES DEL FACTOR TRABAJO (millones pts.)</b>															
GASTOS DE PERSONAL .....	5.170	100,0		5.488	100,0	6,1	6.072	100,0	10,7	6.574	100,0	8,3	6.950	100,0	5,7
Sueldos y salarios .....	4.073	78,8		4.325	78,8	6,2	4.772	78,6	10,3	5.194	79,0	8,8	5.539	79,7	6,6
Cargas sociales .....	1.098	21,2		1.162	21,2	5,9	1.300	21,4	11,8	1.380	21,0	6,2	1.411	20,3	2,3
<b>COSTE MEDIO DEL PERSONAL (miles pts.)</b>															
Sueldos y salarios por trabajador .....	5.265	100,0		4.797	100,0	-8,9	5.359	100,0	11,7	6.640	100,0	23,9	5.831	100,0	-12,2
Sueldos y salarios por trabajador .....	4.148	78,8		3.781	78,8	-8,8	4.212	78,6	11,4	5.246	79,0	24,6	4.647	79,7	-11,4
Cargas sociales por trabajador .....	1.118	21,2		1.016	21,2	-9,2	1.147	21,4	13,0	1.394	21,0	21,5	1.184	20,3	-15,1

(1) Datos provisionales.

**INGRESOS DE EXPLOTACIÓN, CONSUMOS INTERMEDIOS Y VABcf.**  
Tasas de crecimiento (%)

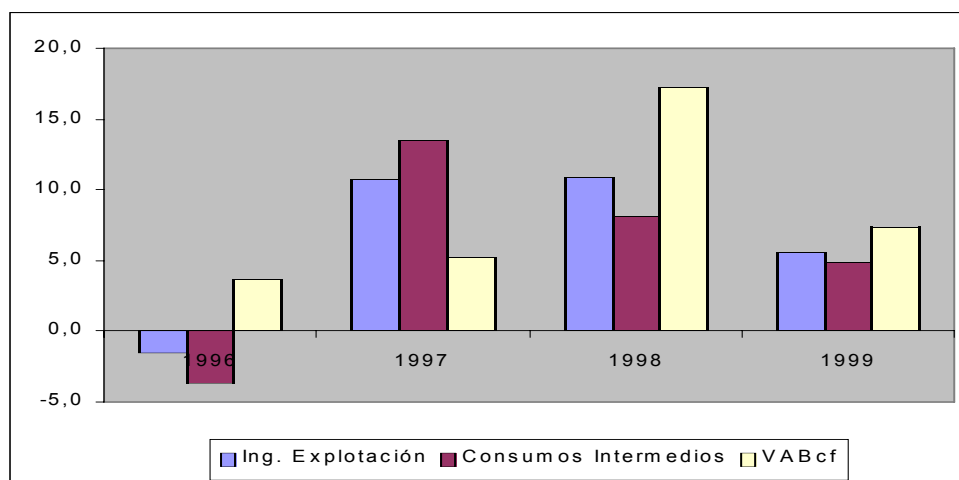

**RATIOS TOTAL EMPRESAS**

	1995	1996	1997	1998	1999
<b>RATIOS FINANCIEROS</b>					
<b>Ratios de Liquidez</b>					
Ratio de Disponibilidad Inmediata . . . . .	0,12	0,13	0,10	0,12	0,12
Ratio de Tesorería . . . . .	0,73	0,77	0,77	0,79	0,88
Ratio de Solvencia . . . . .	0,03	0,03	0,05	0,05	0,06
<b>Ratios de Endeudamiento</b>					
Ratio de Endeudamiento . . . . .	0,72	0,70	0,72	0,69	0,69
Ratio de Autonomía . . . . .	0,38	0,44	0,39	0,44	0,45
Ratio de Garantía . . . . .	1,34	1,41	1,37	1,43	1,44
Ratio de Calidad de la Deuda . . . . .	0,74	0,71	0,68	0,69	0,73
Ratio de Devolución de Prestamos . . . . .	0,15	0,16	0,16	0,20	0,21
Ratio de Gastos Financieros sobre Ventas . . . . .	0,05	0,04	0,04	0,03	0,02
<b>Ratios de Gestión de Cobro y Pago</b>					
Plazo de Cobro . . . . .	92,77	95,88	101,77	92,98	117,42
Plazo de Pago . . . . .	389,71	432,63	462,22	418,58	449,49
Ratio Financ. Inversión en clientes por proveedores . . . . .	2,31	2,32	2,40	2,34	1,98
<b>RATIOS DE EFICIENCIA</b>					
<b>Ratios de Rotación de Activos</b>					
Rotación de Activo Fijo . . . . .	2,64	2,32	2,09	2,30	2,31
Rotación de Activo Circulante . . . . .	2,45	2,33	2,26	2,44	2,06
<b>RATIOS DE RENTABILIDAD</b>					
<b>Ratios de Rentabilidad Financiera</b>					
Ratio de Rentabilidad Financiera . . . . .	0,14	0,12	0,15	0,16	0,18
Tasa participación Ben. Neto en cifra de Negocios . . . . .	0,03	0,03	0,04	0,04	0,05
<b>Ratios de Rentabilidad Económica</b>					
Ratio de Rentabilidad Económica . . . . .	0,10	0,09	0,08	0,08	0,08

NOTA: Para el cálculo de los ratios se han utilizado sólo aquellas empresas de las que disponemos balance y cuenta de pérdidas y ganancias.

**RATIOS TOTAL EMPRESAS CON BENEFICIO**

	1995	1996	1997	1998	1999
<b>RATIOS FINANCIEROS</b>					
<b>Ratios de Liquidez</b>					
Ratio de Disponibilidad Inmediata . . . . .	0,12	0,14	0,11	0,12	0,12
Ratio de Tesorería . . . . .	0,75	0,79	0,83	0,80	0,89
Ratio de Solvencia . . . . .	0,03	0,03	0,06	0,05	0,07
<b>Ratios de Endeudamiento</b>					
Ratio de Endeudamiento . . . . .	0,72	0,69	0,69	0,69	0,68
Ratio de Autonomía . . . . .	0,40	0,45	0,45	0,44	0,47
Ratio de Garantía . . . . .	1,35	1,42	1,43	1,43	1,46
Ratio de Calidad de la Deuda . . . . .	0,74	0,71	0,69	0,69	0,73
Ratio de Devolución de Prestamos . . . . .	0,16	0,17	0,19	0,21	0,21
Ratio de Gastos Financieros sobre Ventas . . . . .	0,05	0,04	0,03	0,03	0,02
<b>Ratios de Gestión de Cobro y Pago</b>					
Plazo de Cobro . . . . .	91,83	98,14	101,69	93,06	118,62
Plazo de Pago . . . . .	373,95	433,09	417,09	413,46	445,04
Ratio Financ. Inversión en clientes por proveedores . . . . .	2,25	2,26	2,18	2,30	1,94
<b>RATIOS DE EFICIENCIA</b>					
<b>Ratios de Rotación de Activos</b>					
Rotación de Activo Fijo . . . . .	2,73	2,32	2,26	2,34	2,31
Rotación de Activo Circulante . . . . .	2,48	2,31	2,35	2,44	2,05
<b>RATIOS DE RENTABILIDAD</b>					
<b>Ratios de Rentabilidad Financiera</b>					
Ratio de Rentabilidad Financiera . . . . .	0,15	0,13	0,16	0,17	0,18
Tasa participación Ben. Neto en cifra de Negocios . . . . .	0,03	0,04	0,05	0,04	0,05
<b>Ratios de Rentabilidad Económica</b>					
Ratio de Rentabilidad Económica . . . . .	0,10	0,09	0,09	0,08	0,08

NOTA: Para el cálculo de los ratios se han utilizado sólo aquellas empresas de las que disponemos balance y cuenta de pérdidas y ganancias.



**EVOLUCIÓN DE LA INVERSIÓN.**

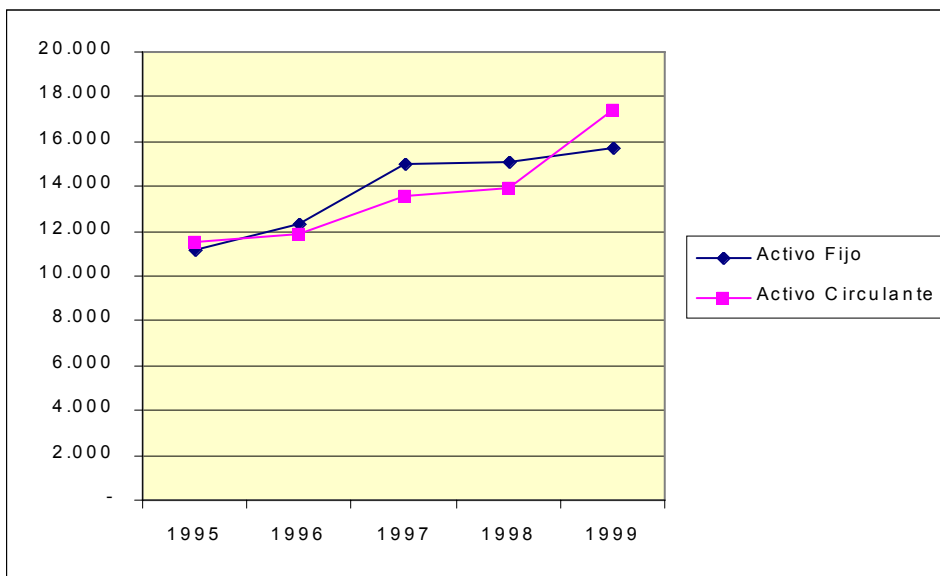

**EVOLUCIÓN PASIVO DIFERENCIANDO ENTRE NO EXIGIBLE Y EXIGIBLE.**

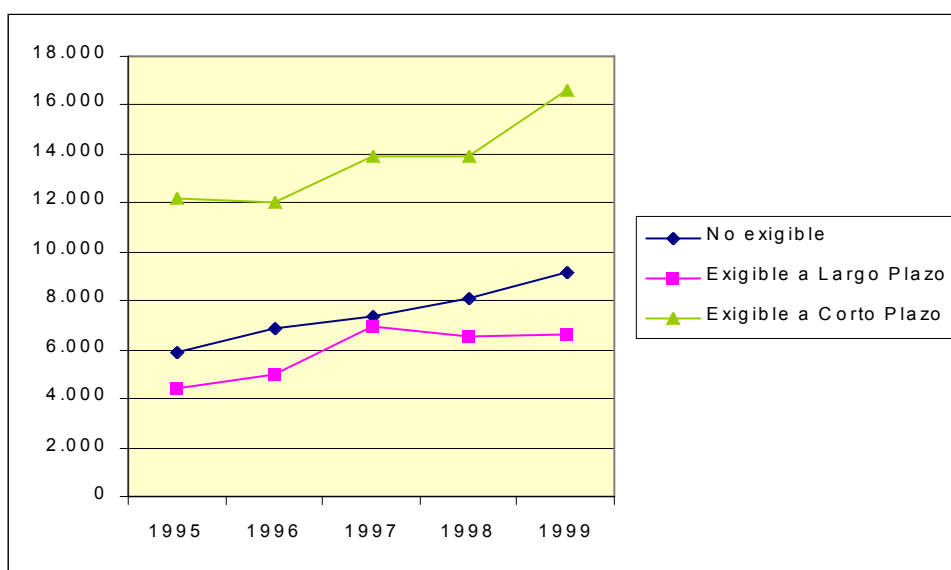

### GASTOS SOBRE VENTAS.

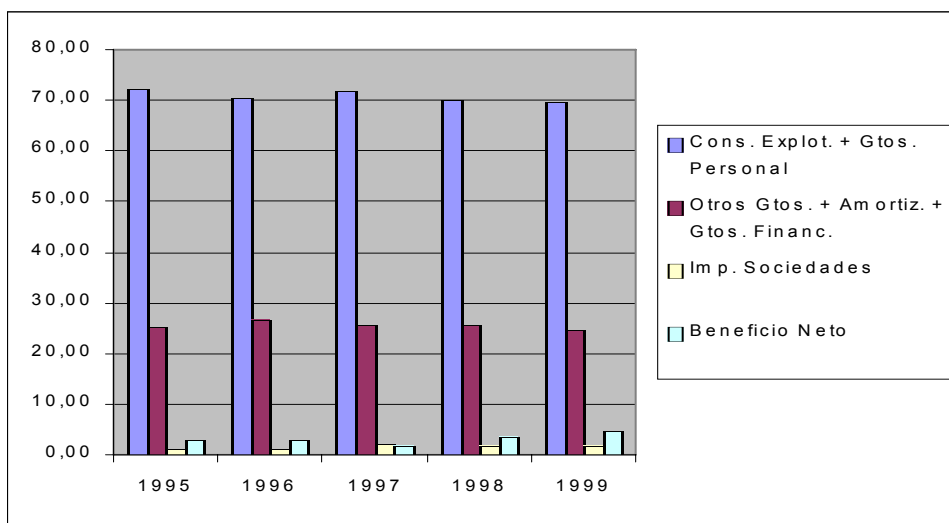

**Plástico y caucho**



## 1. ANÁLISIS ECONÓMICO-FINANCIERO

### CUADRO 1.1. BALANCE. ACTIVO

Millones de pesetas

	1995		1996			1997			1998 <sup>(1)</sup>			1999 <sup>(1)</sup>		
	Valor	%(s/T)	Valor	%(s/T)	%V.A.	Valor	%(s/T)	%V.A.	Valor	%(s/T)	%V.A.	Valor	%(s/T)	%V.A.
ACTIVO FIJO	38.596	63,4	63.956	71,3	65,7	99.653	73,4	55,8	129.682	74,6	30,1	140.957	78,5	8,7
Inmovilizado	38.596	63,4	63.956	71,3	65,7	99.653	73,4	55,8	129.682	74,6	30,1	140.957	78,5	8,7
Inmovilizado inmaterial	1.033	1,7	1.121	1,3	8,5	1.097	0,8	-2,2	1.524	0,9	39,0	2.006	1,1	31,6
Inmovilizado material	32.864	54,0	58.565	65,3	78,2	93.887	69,2	60,3	123.210	70,9	31,2	132.654	73,9	7,7
Inmovilizado financiero	1.667	2,7	1.924	2,1	15,4	3.002	2,2	56,0	3.212	1,8	7,0	5.079	2,8	58,1
No realizable	3.032	5,0	2.346	2,6	-22,6	1.667	1,2	-28,9	1.736	1,0	4,1	1.219	0,7	-29,8
Gastos de establecimiento	2.739	4,5	2.057	2,3	-24,9	1.392	1,0	-32,3	1.560	0,9	12,0	1.014	0,6	-35,0
Gastos a distribuir en varios ejercicios	293	0,5	289	0,3	-1,4	275	0,2	-4,8	177	0,1	-35,8	206	0,1	16,6
ACTIVO CIRCULANTE	22.236	36,6	25.701	28,7	15,6	36.083	26,6	40,4	44.064	25,4	22,1	38.627	21,5	-12,3
Realizable	15.263	25,1	23.750	26,5	55,6	33.939	25,0	42,9	41.871	24,1	23,4	34.259	19,1	-18,2
Existencias	4.030	6,6	5.075	5,7	25,9	4.688	3,5	-7,6	7.237	4,2	54,4	9.659	5,4	33,5
Deudores	11.233	18,5	18.675	20,8	66,3	29.251	21,5	56,6	34.633	19,9	18,4	24.599	13,7	-29,0
Accionistas por desembol- sos exigidos	0	0,0	0	0,0	0,0	0	0,0	0,0	0	0,0	0,0	0	0,0	0,0
Disponible	6.973	11,5	1.951	2,2	-72,0	2.144	1,6	9,9	2.193	1,3	2,3	4.369	2,4	99,2
Inversiones financieras temporales	5.763	9,5	343	0,4	-94,0	443	0,3	29,2	601	0,3	35,5	2.573	1,4	328,0
Tesorería	1.110	1,8	1.572	1,8	41,6	1.677	1,2	6,7	1.566	0,9	-6,6	1.744	1,0	11,3
Ajustes por periodificación	100	0,2	36	0,0	-63,5	24	0,0	-32,8	25	0,0	4,3	52	0,0	104,3
TOTAL ACTIVO	60.832	100,0	89.658	100,0	47,4	135.736	100,0	51,4	173.745	100,0	28,0	179.585	100,0	3,4

(1) Datos provisionales.

**CUADRO 1.1. BALANCE. PASIVO**

Millones de pesetas

	1995		1996			1997			1998 <sup>(1)</sup>			1999 <sup>(1)</sup>		
	Valor	%(s/T)	Valor	%(s/T)	%V.A.	Valor	%(s/T)	%V.A.	Valor	%(s/T)	%V.A.	Valor	%(s/T)	%V.A.
PASIVO FIJO	40.949	67,3	60.339	67,3	47,4	107.396	79,1	78,0	143.241	82,4	33,4	149.946	83,5	4,7
Recursos propios	23.643	38,9	26.073	29,1	10,3	28.678	21,1	10,0	32.031	18,4	11,7	43.026	24,0	34,3
Capital suscrito	25.356	41,7	25.621	28,6	1,0	25.520	18,8	-0,4	26.873	15,5	5,3	37.949	21,1	41,2
Prima de emisión	779	1,3	779	0,9	0,0	807	0,6	3,6	807	0,5	0,0	807	0,4	0,0
Reserva revalorización	2	0,0	273	0,3	17,456,1	210	0,2	-23,0	210	0,1	0,0	210	0,1	0,0
Otras reservas	2.106	3,5	2.852	3,2	35,4	2.790	2,1	-2,2	3.457	2,0	23,9	4.504	2,5	30,3
Resultados ejerc. anter.	-4.844	-8,0	-5.557	-6,2	14,7	-4.247	-3,1	-23,6	-1.576	-0,9	-62,9	-550	-0,3	-
Pérdidas y Ganancias	244	0,4	2.104	2,3	762,0	3.597	2,7	70,9	2.261	1,3	-37,2	105	0,1	-95,3
Divid. a cta. entreg. en ejerc.	0	0,0	0	0,0	0,0	0	0,0	0,0	0	0,0	0,0	0	0,0	0,0
Acciones propias para reducción de capital	0	0,0	0	0,0	0,0	0	0,0	0,0	0	0,0	0,0	0	0,0	0,0
Ingresos a distribuir en v. ejercicios	9.325	15,3	14.380	16,0	54,2	27.710	20,4	92,7	42.862	24,7	54,7	41.483	23,1	-3,2
(-) Acción por desemb. no exig.	10	0,0	7	0,0	-31,0	7	0,0	4,3	5	0,0	-26,7	3	0,0	-41,4
(-) Acciones propias	0	0,0	0	0,0	0,0	0	0,0	0,0	0	0,0	0,0	6	0,0	0,0
(-) Ac. propias corto plazo	0	0,0	0	0,0	0,0	0	0,0	0,0	0	0,0	0,0	0	0,0	0,0
Recursos Ajenos a L.P.	7.990	13,1	19.893	22,2	149,0	51.015	37,6	156,4	68.352	39,3	34,0	65.447	36,4	-4,3
Prov. para riesgos y gastos	42	0,1	170	0,2	304,6	126	0,1	-26,0	142	0,1	12,9	101	0,1	-29,1
Acreedores a L. P.	7.948	13,1	19.723	22,0	148,1	50.889	37,5	158,0	68.210	39,3	34,0	65.346	36,4	-4,2
PASIVO CIRCULANTE	19.883	32,7	29.319	32,7	47,5	28.340	20,9	-3,3	30.505	17,6	7,6	29.620	16,5	-2,9
Recursos Ajenos a C.P.	19.883	32,7	29.319	32,7	47,5	28.340	20,9	-3,3	30.505	17,6	7,6	29.620	16,5	-2,9
Acreedores a C.P.	19.883	32,7	29.319	32,7	47,5	28.340	20,9	-3,3	30.505	17,6	7,6	29.620	16,5	-2,9
TOTAL PASIVO	60.832	100,0	89.658	100,0	47,4	135.736	100,0	51,4	173.745	100,0	28,0	179.585	100,0	3,4

(1) Datos provisionales.

**CUADRO 1.2. CUENTA DE PÉRDIDAS Y GANANCIAS**

Millones de pesetas

	1995		1996			1997			1998 <sup>(1)</sup>			1999 <sup>(1)</sup>		
	Valor	%(s/T)	Valor	%(s/T)	%V.A.	Valor	%(s/T)	%V.A.	Valor	%(s/T)	%V.A.	Valor	%(s/T)	%V.A.
Ingresos de explotación . . . . .	35.869	100,0	42.247	100,0	17,8	44.092	100,0	4,4	58.989	100,0	33,8	75.341	100,0	27,7
Importe neto de la cifra de negocios . . . . .	34.221	95,4	40.121	95,0	17,2	41.232	93,5	2,8	54.761	92,8	32,8	67.285	89,3	22,9
Otros ingresos de la explotación . . . . .	1.648	4,6	2.126	5,0	29,0	2.861	6,5	34,5	4.228	7,2	47,8	8.056	10,7	90,5
(-) Consumos de explotación . . . . .	21.714	60,5	23.260	55,1	7,1	23.530	53,4	1,2	32.444	55,0	37,9	38.974	51,7	20,1
(-) Gastos de personal . . . . .	4.738	13,2	6.015	14,2	26,9	6.566	14,9	9,2	8.451	14,3	28,7	9.813	13,0	16,1
(-) Dotación para amortización inmovilizado . . . . .	3.441	9,6	3.838	9,1	11,5	3.522	8,0	-8,2	4.042	6,9	14,8	4.586	6,1	13,5
(-) Variación provisiones de tráfico y pérdidas incobrables . . . . .	204	0,6	125	0,3	-38,4	189	0,4	51,0	187	0,3	-1,5	305	0,4	63,2
(-) Otros gastos de explotación . . . . .	4.959	13,8	6.063	14,4	22,3	6.040	13,7	-0,4	8.602	14,6	42,4	14.952	19,8	73,8
<b>RESULTADOS DE EXPLOTACIÓN . . . . .</b>	<b>814</b>	<b>2,3</b>	<b>2.947</b>	<b>7,0</b>	<b>262,0</b>	<b>4.826</b>	<b>10,9</b>	<b>63,8</b>	<b>5.264</b>	<b>8,9</b>	<b>9,1</b>	<b>6.711</b>	<b>8,9</b>	<b>27,5</b>
Ingresos financieros . . . . .	732	2,0	1.269	3,0	73,4	3.015	6,8	137,5	3.067	5,2	1,7	262	0,3	-91,5
Diferencias positivas de cambio . . . . .	43	0,1	154	0,4	254,9	242	0,5	56,5	22	0,0	-90,9	129	0,2	488,5
(-) Gastos financieros y asimilados . . . . .	1.418	4,0	1.694	4,0	19,4	3.514	8,0	107,4	5.856	9,9	66,7	6.647	8,8	13,5
(-) Diferencias negativas de cambio . . . . .	22	0,1	243	0,6	985,2	89	0,2	-63,5	130	0,2	46,5	139	0,2	7,0
(-) Variación provisiones de inversiones financieras . . . . .	0	0,0	0	0,0	-100,0	0	0,0	0,0	0	0,0	0,0	0	0,0	0,0
<b>RESULTADOS FINANCIEROS</b>	<b>-666</b>	<b>-1,9</b>	<b>-514</b>	<b>-1,2</b>	<b>-22,8</b>	<b>-348</b>	<b>-0,8</b>	<b>-32,2</b>	<b>-2.897</b>	<b>-4,9</b>	<b>731,5</b>	<b>-6.396</b>	<b>-8,5</b>	<b>-</b>
Ben.enaj.inmov.inmat., mat. y cartera control . . . . .	179	0,5	39	0,1	-78,4	67	0,2	74,4	137	0,2	103,4	160	0,2	16,8
Ben.Oprc. acciones/obligaciones propias . . . . .	0	0,0	0	0,0	0,0	1	0,0	0,0	0	0,0	-91,2	0	0,0	-100,0
Suv. capital transferidas rdo. Ejercicio . . . . .	96	0,3	141	0,3	48,0	494	1,1	249,3	581	1,0	17,7	619	0,8	6,5
Ingresos extraordinarios . . . . .	368	1,0	460	1,1	25,0	44	0,1	-90,4	150	0,3	239,6	235	0,3	56,3
Ingresos y Beneficios otros ejercicios . . . . .	39	0,1	4	0,0	-89,0	4	0,0	-17,5	24	0,0	577,7	7	0,0	-72,8
(-) Variación prov. inmovilizado . . . . .	65	0,2	8	0,0	-87,3	5	0,0	-39,5	40	0,1	700,0	65	0,1	61,6
(-) Perd.inmov.inmat., y cartera control . . . . .	27	0,1	55	0,1	104,1	67	0,2	21,4	29	0,0	-56,3	355	0,5	1.115,9
(-) Perd.opr.obligaciones/acciones propias . . . . .	0	0,0	0	0,0	0,0	0	0,0	-95,2	0	0,0	-100,0	0	0,0	0,0
(-) Gastos extraordinarios . . . . .	9	0,0	10	0,0	15,7	14	0,0	44,1	33	0,1	129,6	98	0,1	201,6
(-) Gastos y pérdidas de otros ejercicios . . . . .	48	0,1	5	0,0	-89,2	47	0,1	796,5	46	0,1	-1,7	487	0,6	961,8
<b>RESULTADOS EXTRAORDINARIOS . . . . .</b>	<b>533</b>	<b>1,5</b>	<b>565</b>	<b>1,3</b>	<b>6,1</b>	<b>478</b>	<b>1,1</b>	<b>-15,5</b>	<b>745</b>	<b>1,3</b>	<b>56,1</b>	<b>16</b>	<b>0,0</b>	<b>-97,9</b>
<b>RESULTADO ANTES DE IMPUESTOS . . . . .</b>	<b>681</b>	<b>1,9</b>	<b>2.998</b>	<b>7,1</b>	<b>340,1</b>	<b>4.956</b>	<b>11,2</b>	<b>65,3</b>	<b>3.112</b>	<b>5,3</b>	<b>-37,2</b>	<b>331</b>	<b>0,4</b>	<b>-89,4</b>
(-) Impuesto sobre Sociedades . . . . .	436	1,2	893	2,1	104,7	777	1,8	-12,9	850	1,4	9,3	126	0,2	-85,2
(-) Otros Impuestos . . . . .	1	0,0	1	0,0	-37,5	1	0,0	101,3	1	0,0	31,8	10	0,0	608,0
<b>RESULTADO DEL EJERCICIO</b>	<b>244</b>	<b>0,7</b>	<b>2.105</b>	<b>5,0</b>	<b>762,2</b>	<b>4.177</b>	<b>9,5</b>	<b>98,4</b>	<b>2.261</b>	<b>3,8</b>	<b>-45,9</b>	<b>195</b>	<b>0,3</b>	<b>-91,4</b>

(1) Datos provisionales.

**CUADRO 1.3. ESTADO DE VALOR AÑADIDO**

Millones de pesetas

	1995			1996			1997			1998 <sup>(1)</sup>			1999 <sup>(1)</sup>		
	Valor	%(s/T)		Valor	%(s/T)	%V.A.	Valor	%(s/T)	%V.A.	Valor	%(s/T)	%V.A.	Valor	%(s/T)	%V.A.
INGRESOS DE EXPLOTACIÓN	35.869	100,0		42.247	100,0	18,2	44.092	100,0	4,4	58.989	100,0	32,7	75.341	100,0	26,8
Importe neto de la cifra de negocio	34.221	95,4		40.121	95,0	17,2	41.232	93,5	2,8	54.761	92,8	32,8	67.285	89,3	22,9
Otros ingresos de explotación	1.648	4,6		2.126	5,0	42,6	2.861	6,5	36,6	4.228	7,2	31,0	8.056	10,7	87,1
(-) CONSUMOS INTERMEDIOS															
(Incluidos tributos)	26.672	74,4		29.323	69,4	9,9	29.570	67,1	0,8	41.047	69,6	38,8	53.926	71,6	31,4
Consumos de explotación	21.714	60,5		23.260	55,1	7,1	23.530	53,4	1,2	32.444	55,0	37,9	38.974	51,7	20,1
Otros gastos de explotación	4.959	13,8		6.063	14,4	22,3	6.040	13,7	-0,4	8.602	14,6	42,4	14.952	19,8	73,8
VALOR AÑADIDO BRUTO C.F.	8.957	25,0		12.807	30,3	43,0	14.405	32,7	12,5	17.310	29,3	20,2	20.087	26,7	16,0

(1) Datos provisionales.

**CUADRO 1.4. CAPACIDAD DE AUTOFINANCIACIÓN**

Millones de pesetas

	1995			1996			1997			1998 <sup>(1)</sup>			1999 <sup>(1)</sup>		
	Valor	%(s/T)		Valor	%(s/T)	%V.A.	Valor	%(s/T)	%V.A.	Valor	%(s/T)	%V.A.	Valor	%(s/T)	%V.A.
Resultado del ejercicio	244	6,5		2.105	35,4	762,2	4.177	54,2	98,4	2.261	35,6	-45,9	195	4,0	-91,4
(-) Resultados extraordinarios	533	14,2		565	9,5	6,1	478	6,2	-15,5	745	11,8	56,1	16	0,3	-97,9
(-) Beneficio distribuido a accionistas	15	0,4		136	2,3	806,7	261	3,4	92,0	143	2,3	-45,3	151	3,1	6,0
(-) Beneficio distribuido a fondos propios	-109	-2,9		1.968	33,1	-1.901,3	3.320	43,1	68,6	2.103	33,2	-36,6	-185	-3,8	-
(+) Dotación para amortización inmovilizado	3.441	91,8		3.838	64,5	11,5	3.522	45,7	-8,2	4.042	63,7	14,8	4.586	94,6	13,5
(+) Variación prov.invers. financieras	0	0,0		0	0,0	-100,0	0	0,0	0,0	0	0,0	0,0	0	0,0	0,0
(=) RECURSOS GENERADOS (CASH-FLOW)	3.246	86,6		3.273	55,0	0,8	3.641	47,3	11,3	3.311	52,2	-9,1	4.799	99,0	44,9
(+) Resultados extraordinarios	533	14,2		565	9,5	6,1	478	6,2	-15,5	745	11,8	56,1	16	0,3	-97,9
(+) Variación prov. inmovilizado inmater.	65	1,7		8	0,1	-87,3	5	0,1	-39,5	40	0,6	700,0	65	1,3	61,6
(=) AUTOFINANCIACIÓN BRUTA GLOBAL	3.844	102,5		3.846	64,6	0,1	4.124	53,5	7,2	4.097	64,6	-0,7	4.880	100,7	19,1
(+) Beneficio distribuido a accionistas	15	0,4		136	2,3	806,7	261	3,4	92,0	143	2,3	-45,3	151	3,1	6,0
(+) Beneficio distribuido a fondos propios	-109	-2,9		1.968	33,1	-1.901,3	3.320	43,1	68,6	2.103	33,2	-36,6	-185	-3,8	-
(=) CAPACIDAD DE AUTOFINANCIACIÓN	3.750	100,0		5.951	100,0	58,7	7.704	100,0	29,5	6.343	100,0	-17,7	4.846	100,0	-23,6

(1) Datos provisionales.



CUADRO 1.5. ANÁLISIS FACTOR TRABAJO

	1995			1996			1997			1998 <sup>(1)</sup>			1999 <sup>(1)</sup>		
	Valor	%(s/T)		Valor	%(s/T)	%V.A.	Valor	%(s/T)	%V.A.	Valor	%(s/T)	%V.A.	Valor	%(s/T)	%V.A.
<b>NÚMERO DE TRABAJADORES</b>															
Número de trabajadores clasificados .....	822	100,0		916	100,0	11,4	892	100,0	-2,6	994	100,0	11,4	1.227	100,0	23,4
Fijos .....	342	41,6		410	44,8	19,9	406	45,5	-1,0	447	45,0	10,1	658	53,6	47,2
No fijos .....	480	58,4		506	55,2	5,4	486	54,5	-4,0	547	55,0	12,6	569	46,4	4,0
<b>COSTES DEL FACTOR TRABAJO (millones pts.)</b>															
GASTOS DE PERSONAL .....	4.738	100,0		6.015	100,0	26,9	6.566	100,0	9,2	8.451	100,0	28,7	9.813	100,0	16,1
Sueldos y salarios .....	3.544	74,8		4.467	74,3	26,1	5.310	80,9	18,9	6.825	80,8	28,5	7.825	79,7	14,7
Cargas sociales .....	1.194	25,2		1.548	25,7	29,6	1.255	19,1	-18,9	1.626	19,2	29,5	1.988	20,3	22,2
<b>COSTE MEDIO DEL PERSONAL (miles pts.)</b>															
Sueldos y salarios por trabajador .....	5.764	100,0		6.567	100,0	13,9	7.361	100,0	12,1	8.502	100,0	15,5	7.998	100,0	-5,9
Sueldos y salarios por trabajador .....	4.311	74,8		4.877	74,3	13,1	5.953	80,9	22,1	6.866	80,8	15,3	6.377	79,7	-7,1
Cargas sociales por trabajador .....	1.453	25,2		1.690	25,7	16,3	1.407	19,1	-16,7	1.636	19,2	16,3	1.620	20,3	-1,0

(1) Datos provisionales.

INGRESOS DE EXPLOTACIÓN, CONSUMOS INTERMEDIOS Y VABcf.  
Tasas de crecimiento (%)

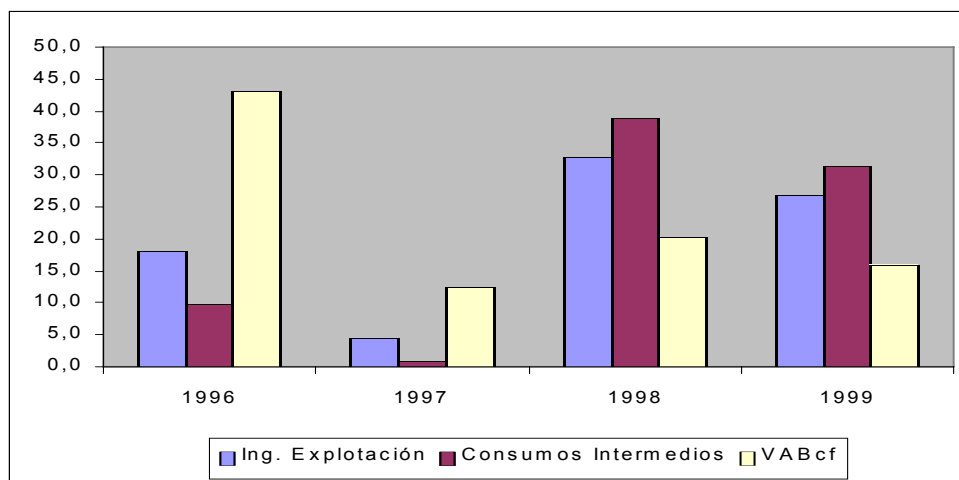

**RATIOS TOTAL EMPRESAS**

	1995	1996	1997	1998	1999
<b>RATIOS FINANCIEROS</b>					
<b>Ratios de Liquidez</b>					
Ratio de Disponibilidad Inmediata .....	0,06	0,05	0,06	0,05	0,06
Ratio de Tesorería .....	0,91	0,70	1,11	1,21	0,98
Ratio de Solvencia .....	0,29	0,01	0,02	0,02	0,09
<b>Ratios de Endeudamiento</b>					
Ratio de Endeudamiento .....	0,46	0,55	0,58	0,57	0,53
Ratio de Autonomía .....	1,19	0,83	0,71	0,76	0,89
Ratio de Garantía .....	2,08	1,78	1,69	1,74	1,88
Ratio de Calidad de la Deuda .....	0,71	0,60	0,36	0,31	0,31
Ratio de Devolucion de Prestamos .....	0,18	0,14	0,11	0,07	0,08
Ratio de Gastos Financieros sobre Ventas ..	0,04	0,04	0,09	0,11	0,10
<b>Ratios de Gestión de Cobro y Pago</b>					
Plazo de Cobro .....	119,81	169,89	258,94	230,84	133,44
Plazo de Pago .....	468,83	770,21	1249,26	1113,49	890,67
Ratio Financ. Inversión en clientes por pro- veedores .....	2,48	2,63	2,71	2,85	3,86
<b>RATIOS DE EFICIENCIA</b>					
<b>Ratios de Rotación de Activos</b>					
Rotación de Activo Fijo .....	0,89	0,63	0,41	0,42	0,48
Rotación de Activo Circulante .....	1,54	1,56	1,14	1,24	1,74
<b>RATIOS DE RENTABILIDAD</b>					
<b>Ratios de Rentabilidad Financiera</b>					
Ratio de Rentabilidad Financiera .....	0,03	0,05	0,08	0,03	0,02
Tasa participación Ben. Neto en cifra de Negocios .....	0,03	0,06	0,10	0,04	0,03
<b>Ratios de Rentabilidad Económica</b>					
Ratio de Rentabilidad Económica .....	0,04	0,04	0,06	0,05	0,05

NOTA: Para el cálculo de los ratios se han utilizado sólo aquellas empresas de las que disponemos balance y cuenta de pérdidas y ganancias.

**RATIOS TOTAL EMPRESAS CON BENEFICIO**

	1995	1996	1997	1998	1999
<b>RATIOS FINANCIEROS</b>					
<b>Ratios de Liquidez</b>					
Ratio de Disponibilidad Inmediata .....	0,11	0,05	0,05	0,05	0,10
Ratio de Tesorería .....	0,89	0,71	1,12	1,24	0,80
Ratio de Solvencia .....	0,03	0,01	0,02	0,02	0,03
<b>Ratios de Endeudamiento</b>					
Ratio de Endeudamiento .....	0,68	0,54	0,58	0,56	0,66
Ratio de Autonomía .....	0,48	0,84	0,72	0,79	0,52
Ratio de Garantía .....	1,45	1,80	1,70	1,77	1,51
Ratio de Calidad de la Deuda .....	0,80	0,59	0,35	0,30	0,75
Ratio de Devolucion de Prestamos .....	0,24	0,14	0,11	0,08	0,21
Ratio de Gastos Financieros sobre Ventas ..	0,03	0,04	0,09	0,11	0,02
<b>Ratios de Gestión de Cobro y Pago</b>					
Plazo de Cobro .....	103,34	171,14	262,64	237,05	105,70
Plazo de Pago .....	267,09	773,50	1266,17	1152,77	347,59
Ratio Financ. Inversión en clientes por pro- veedores .....	1,65	2,63	2,71	2,85	1,98
<b>RATIOS DE EFICIENCIA</b>					
<b>Ratios de Rotación de Activos</b>					
Rotación de Activo Fijo .....	4,02	0,62	0,41	0,40	2,65
Rotación de Activo Circulante .....	2,32	1,56	1,14	1,23	2,04
<b>RATIOS DE RENTABILIDAD</b>					
<b>Ratios de Rentabilidad Financiera</b>					
Ratio de Rentabilidad Financiera .....	0,20	0,05	0,08	0,03	0,17
Tasa participación Ben. Neto en cifra de Negocios .....	0,04	0,06	0,11	0,05	0,05
<b>Ratios de Rentabilidad Económica</b>					
Ratio de Rentabilidad Económica .....	0,11	0,04	0,06	0,05	0,08

NOTA: Para el cálculo de los ratios se han utilizado sólo aquellas empresas de las que disponemos balance y cuenta de pérdidas y ganancias.

**EVOLUCIÓN DE LA INVERSIÓN.**

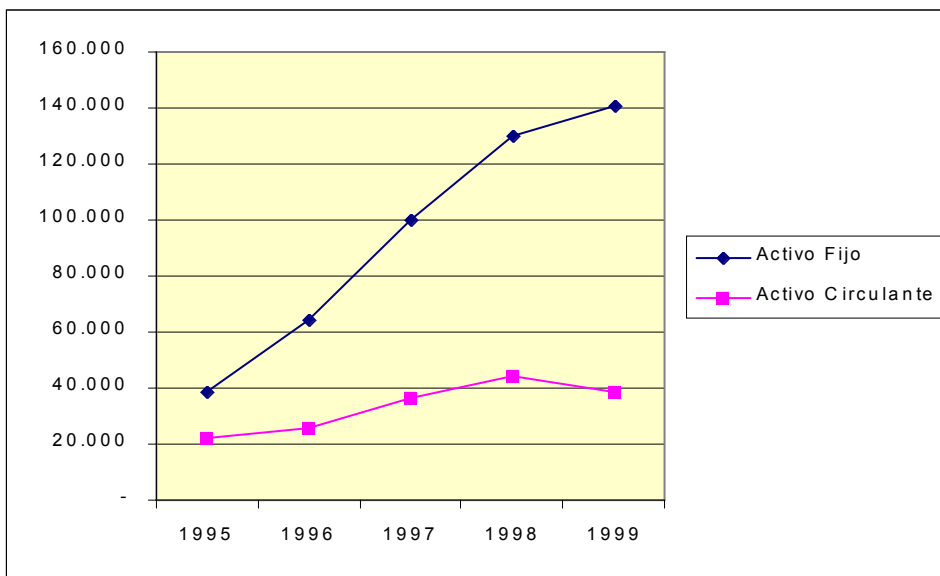

**EVOLUCIÓN PASIVO DIFERENCIANDO ENTRE NO EXIGIBLE Y EXIGIBLE.**

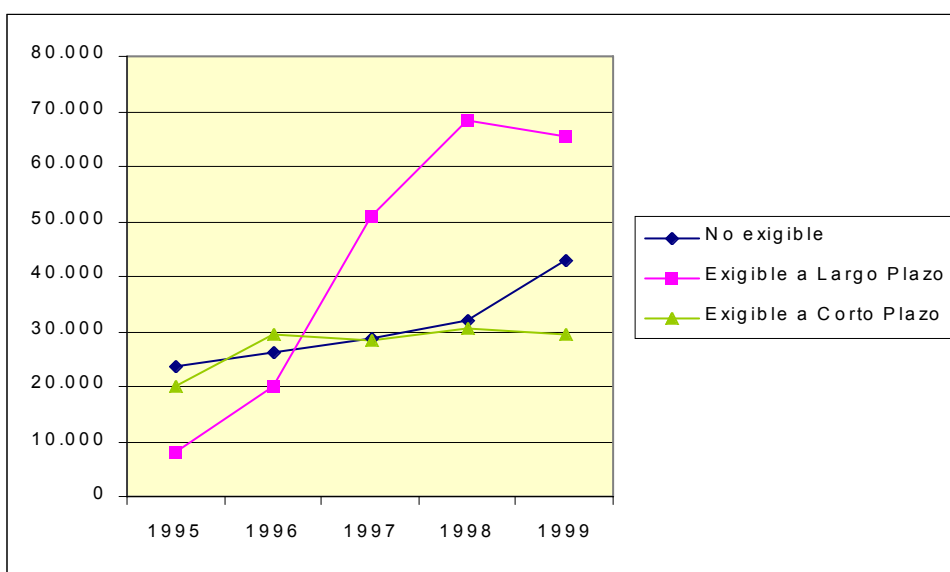

**GASTOS SOBRE VENTAS.**

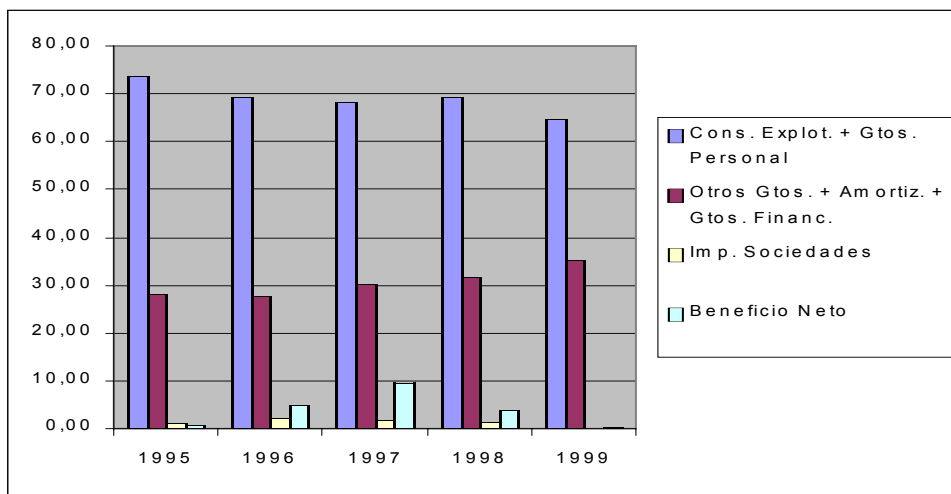

**Otras industrias**



## 1. ANÁLISIS ECONÓMICO-FINANCIERO

### CUADRO 1.1. BALANCE. ACTIVO

Millones de pesetas

	1995		1996			1997			1998 <sup>(1)</sup>			1999 <sup>(1)</sup>		
	Valor	%(s/T)	Valor	%(s/T)	%V.A.	Valor	%(s/T)	%V.A.	Valor	%(s/T)	%V.A.	Valor	%(s/T)	%V.A.
ACTIVO FIJO .....	11.423	46,9	15.952	52,7	39,6	22.238	56,4	39,4	27.280	58,1	22,7	28.311	51,5	3,8
Inmovilizado .....	11.423	46,9	15.952	52,7	39,6	22.238	56,4	39,4	27.280	58,1	22,7	28.311	51,5	3,8
Inmovilizado inmaterial ...	1.087	4,5	1.013	3,3	-6,8	1.094	2,8	8,1	3.502	7,5	220,0	1.514	2,8	-56,8
Inmovilizado material ....	9.488	39,0	14.283	47,2	50,5	18.253	46,3	27,8	22.439	47,8	22,9	24.943	45,4	11,2
Inmovilizado financiero ...	594	2,4	327	1,1	-44,9	2.555	6,5	680,6	761	1,6	-70,2	817	1,5	7,4
No realizable .....	254	1,0	329	1,1	29,4	335	0,8	1,9	578	1,2	72,5	1.037	1,9	79,4
Gastos de establecimiento	58	0,2	96	0,3	66,3	167	0,4	73,9	222	0,5	32,5	848	1,5	282,7
Gastos a distribuir en varios ejercicios .....	196	0,8	233	0,8	18,5	168	0,4	-27,9	356	0,8	112,4	189	0,3	-47,0
ACTIVO CIRCULANTE .....	12.936	53,1	14.332	47,3	10,8	17.214	43,6	20,1	19.689	41,9	14,4	26.640	48,5	35,3
Realizable .....	10.254	42,1	11.095	36,6	8,2	12.938	32,8	16,6	14.431	30,7	11,5	19.202	34,9	33,1
Existencias .....	4.644	19,1	4.080	13,5	-12,1	4.052	10,3	-0,7	5.237	11,2	29,2	5.389	9,8	2,9
Deudores .....	5.610	23,0	7.015	23,2	25,0	8.874	22,5	26,5	9.179	19,5	3,4	10.278	18,7	12,0
Accionistas por desembol- sos exigidos .....	0	0,0	0	0,0	0,0	12	0,0	0,0	15	0,0	31,9	3.535	6,4	22,9
Disponible .....	2.682	11,0	3.237	10,7	20,7	4.275	10,8	32,1	5.258	11,2	23,0	7.438	13,5	41,5
Inversiones financieras temporales .....	671	2,8	1.050	3,5	56,4	496	1,3	-52,8	660	1,4	33,2	3.735	6,8	465,8
Tesorería .....	2.006	8,2	1.997	6,6	-0,4	3.647	9,2	82,7	4.021	8,6	10,2	3.687	6,7	-8,3
Ajustes por periodificación	5	0,0	190	0,6	4.095,8	132	0,3	-30,4	577	1,2	336,5	17	0,0	-97,0
TOTAL ACTIVO .....	24.359	100,0	30.284	100,0	24,3	39.452	100,0	30,3	46.969	100,0	19,1	54.952	100,0	17,0

(1) Datos provisionales.

**CUADRO 1.1. BALANCE. PASIVO**

Millones de pesetas

	1995		1996			1997			1998 <sup>(1)</sup>			1999 <sup>(1)</sup>		
	Valor	%(s/T)	Valor	%(s/T)	%V.A.	Valor	%(s/T)	%V.A.	Valor	%(s/T)	%V.A.	Valor	%(s/T)	%V.A.
PASIVO FIJO	10.942	44,9	14.679	48,5	34,1	23.083	58,5	57,3	28.186	60,0	22,1	36.559	66,5	29,7
Recursos propios	6.422	26,4	9.552	31,5	48,7	14.593	37,0	52,8	16.197	34,5	11,0	27.899	50,8	72,2
Capital suscrito	5.721	23,5	7.932	26,2	38,6	10.669	27,0	34,5	11.304	24,1	6,0	22.993	41,8	103,4
Prima de emisión	21	0,1	30	0,1	45,0	681	1,7	2.185,3	1.462	3,1	114,6	1.308	2,4	-10,5
Reserva revalorización	85	0,4	559	1,8	554,2	482	1,2	-13,7	688	1,5	42,6	687	1,3	-0,1
Otras reservas	2.994	12,3	3.632	12,0	21,3	4.324	11,0	19,0	3.659	7,8	-15,4	3.958	7,2	8,2
Resultados ejerc. anter.	-3.060	-12,6	-3.062	-10,1	0,0	-2.997	-7,6	-2,1	-2.310	-4,9	-22,9	-2.210	-4,0	-
Pérdidas y Ganancias	672	2,8	471	1,6	-29,9	1.435	3,6	204,6	1.394	3,0	-2,9	1.162	2,1	-16,6
Divid. a cta. entreg. en ejerc.	-11	0,0	-10	0,0	-12,3	0	0,0	-100,0	0	0,0	0,0	0	0,0	0,0
Acciones propias para reducción de capital	0	0,0	0	0,0	0,0	0	0,0	0,0	0	0,0	0,0	0	0,0	0,0
Ingresos a distribuir en v. ejercicios	434	1,8	1.228	4,1	182,9	2.721	6,9	121,6	4.604	9,8	69,2	4.815	8,8	4,6
(-) Acción por desemb. no exig.	43	0,2	502	1,7	1.055,7	232	0,6	-53,8	152	0,3	-34,6	4.586	8,3	2923,3
(-) Acciones propias	0	0,0	2	0,0	-4.623,7	2	0,0	0,0	0	0,0	-100,0	0	0,0	0,0
(-) Ac. propias corto plazo	1	0,0	1	0,0	-5,9	0	0,0	-100,0	0	0,0	0,0	1	0,0	280,4
Recursos Ajenos a L.P.	4.131	17,0	4.404	14,5	6,6	6.003	15,2	36,3	7.537	16,0	25,5	8.432	15,3	11,9
Prov. para riesgos y gastos	469	1,9	271	0,9	-42,3	575	1,5	112,3	381	0,8	-33,7	556	1,0	45,8
Acreedores a L. P.	3.661	15,0	4.134	13,6	12,9	5.429	13,8	31,3	7.156	15,2	31,8	7.876	14,3	10,1
PASIVO CIRCULANTE	13.417	55,1	15.603	51,5	16,3	16.369	41,5	4,9	18.779	40,0	14,7	18.402	33,5	-2,0
Recursos Ajenos a C.P.	13.417	55,1	15.603	51,5	16,3	16.369	41,5	4,9	18.779	40,0	14,7	18.402	33,5	-2,0
Acreedores a C.P.	13.417	55,1	15.603	51,5	16,3	16.369	41,5	4,9	18.779	40,0	14,7	18.402	33,5	-2,0
TOTAL PASIVO	24.359	100,0	30.284	100,0	24,3	39.452	100,0	30,3	46.969	100,0	19,1	54.952	100,0	17,0

(1) Datos provisionales.



**CUADRO 1.2. CUENTA DE PÉRDIDAS Y GANANCIAS**

Millones de pesetas

	1995		1996			1997			1998 <sup>(1)</sup>			1999 <sup>(1)</sup>		
	Valor	%(s/T)	Valor	%(s/T)	%V.A.	Valor	%(s/T)	%V.A.	Valor	%(s/T)	%V.A.	Valor	%(s/T)	%V.A.
Ingresos de explotación . . . . .	27.979	100,0	28.412	100,0	1,5	35.918	100,0	26,4	38.453	100,0	7,1	39.774	100,0	3,4
Importe neto de la cifra de negocios . . . . .	25.313	90,5	26.856	94,5	6,1	34.227	95,3	27,4	36.370	94,6	6,3	38.107	95,8	4,8
Otros ingresos de la explotación . . . . .	2.666	9,5	1.556	5,5	-41,6	1.691	4,7	8,7	2.084	5,4	23,2	1.667	4,2	-20,0
(-) Consumos de explotación . . . . .	16.476	58,9	15.748	55,4	-4,4	20.145	56,1	27,9	22.203	57,7	10,2	21.197	53,3	-4,5
(-) Gastos de personal . . . . .	4.484	16,0	4.713	16,6	5,1	5.172	14,4	9,7	5.941	15,5	14,9	6.320	15,9	6,4
(-) Dotación para amortización inmovilizado . . . . .	1.120	4,0	1.245	4,4	11,2	1.586	4,4	27,4	1.851	4,8	16,7	1.814	4,6	-2,0
(-) Variación provisiones de tráfico y pérdidas incobrables . . . . .	336	1,2	297	1,0	-11,5	620	1,7	108,6	212	0,6	-65,8	296	0,7	39,6
(-) Otros gastos de explotación . . . . .	4.772	17,1	5.023	17,7	5,3	5.806	16,2	15,6	6.308	16,4	8,7	8.531	21,4	35,2
<b>RESULTADOS DE EXPLOTACIÓN . . . . .</b>	<b>791</b>	<b>2,8</b>	<b>1.387</b>	<b>4,9</b>	<b>75,3</b>	<b>2.589</b>	<b>7,2</b>	<b>86,7</b>	<b>1.938</b>	<b>5,0</b>	<b>-25,2</b>	<b>1.616</b>	<b>4,1</b>	<b>-16,6</b>
Ingresos financieros . . . . .	182	0,7	180	0,6	-1,4	159	0,4	-11,4	278	0,7	74,7	133	0,3	-52,3
Diferencias positivas de cambio . . . . .	165	0,6	40	0,1	-75,5	70	0,2	74,4	105	0,3	49,5	56	0,1	-46,5
(-) Gastos financieros y asimilados . . . . .	1.054	3,8	1.110	3,9	5,3	1.277	3,6	15,1	752	2,0	-41,1	675	1,7	-10,3
(-) Diferencias negativas de cambio . . . . .	83	0,3	53	0,2	-36,7	102	0,3	93,8	37	0,1	-63,5	31	0,1	-16,1
(-) Variación provisiones de inversiones financieras . . . . .	0	0,0	1	0,0	192,4	0	0,0	-65,8	0	0,0	-100,0	1	0,0	0,0
<b>RESULTADOS FINANCIEROS</b>	<b>-790</b>	<b>-2,8</b>	<b>-943</b>	<b>-3,3</b>	<b>19,4</b>	<b>-1.150</b>	<b>-3,2</b>	<b>21,9</b>	<b>-406</b>	<b>-1,1</b>	<b>-64,7</b>	<b>-518</b>	<b>-1,3</b>	<b>-</b>
Ben.enaj.inmov.inmat., mat. y cartera control . . . . .	247	0,9	84	0,3	-66,1	83	0,2	-0,6	158	0,4	90,4	98	0,2	-38,2
Ben.Oprc. acciones/obligaciones propias . . . . .	0	0,0	1	0,0	0,0	1	0,0	-6,2	0	0,0	-99,9	1	0,0	47900,0
Suv. capital transferidas rdo. Ejercicio . . . . .	37	0,1	116	0,4	216,0	146	0,4	26,6	254	0,7	73,7	261	0,7	2,6
Ingresos extraordinarios . . . . .	113	0,4	69	0,2	-39,5	330	0,9	380,5	79	0,2	-76,2	98	0,2	24,2
Ingresos y Beneficios otros ejercicios. . . . .	698	2,5	24	0,1	-96,5	17	0,0	-30,2	25	0,1	48,5	64	0,2	150,8
(-) Variación prov. inmovilizado . . . . .	0	0,0	1	0,0	-249,2	28	0,1	4.551,9	0	0,0	-101,6	0	0,0	-100,0
(-) Perd.inmov.inmat., y cartera control . . . . .	58	0,2	6	0,0	-89,1	26	0,1	315,6	48	0,1	84,5	30	0,1	-38,5
(-) Perd.opr.obligaciones/acciones propias . . . . .	0	0,0	0	0,0	190,5	2	0,0	646,2	0	0,0	-87,9	0	0,0	-98,3
(-) Gastos extraordinarios . . . . .	11	0,0	24	0,1	109,0	29	0,1	23,7	71	0,2	141,9	40	0,1	-43,7
(-) Gastos y pérdidas de otros ejercicios . . . . .	60	0,2	30	0,1	-49,9	63	0,2	112,3	25	0,1	-60,4	17	0,0	-32,6
<b>RESULTADOS EXTRAORDINARIOS . . . . .</b>	<b>966</b>	<b>3,5</b>	<b>233</b>	<b>0,8</b>	<b>-75,9</b>	<b>429</b>	<b>1,2</b>	<b>84,1</b>	<b>373</b>	<b>1,0</b>	<b>-13,1</b>	<b>434</b>	<b>1,1</b>	<b>16,5</b>
<b>RESULTADO ANTES DE IMPUESTOS . . . . .</b>	<b>968</b>	<b>3,5</b>	<b>676</b>	<b>2,4</b>	<b>-30,1</b>	<b>1.868</b>	<b>5,2</b>	<b>176,1</b>	<b>1.905</b>	<b>5,0</b>	<b>2,0</b>	<b>1.532</b>	<b>3,9</b>	<b>-19,6</b>
(-) Impuesto sobre Sociedades . . . . .	304	1,1	199	0,7	-34,4	429	1,2	115,3	513	1,3	19,6	369	0,9	-28,1
(-) Otros Impuestos . . . . .	9	0,0	6	0,0	-29,6	1	0,0	-82,6	2	0,0	39,1	2	0,0	8,4
<b>RESULTADO DEL EJERCICIO</b>	<b>655</b>	<b>2,3</b>	<b>471</b>	<b>1,7</b>	<b>-28,1</b>	<b>1.438</b>	<b>4,0</b>	<b>205,3</b>	<b>1.391</b>	<b>3,6</b>	<b>-3,3</b>	<b>1.162</b>	<b>2,9</b>	<b>-16,4</b>

(1) Datos provisionales.

**CUADRO 1.3. ESTADO DE VALOR AÑADIDO**

Millones de pesetas

	1995		1996			1997			1998 <sup>(1)</sup>			1999 <sup>(1)</sup>		
	Valor	%(s/T)	Valor	%(s/T)	%V.A.	Valor	%(s/T)	%V.A.	Valor	%(s/T)	%V.A.	Valor	%(s/T)	%V.A.
INGRESOS DE EXPLOTACIÓN	27.979	100,0	28.412	100,0	2,2	35.918	100,0	25,9	38.453	100,0	6,9	39.774	100,0	3,1
Importe neto de la cifra de negocio	25.313	90,5	26.856	94,5	6,1	34.227	95,3	27,4	36.370	94,6	6,3	38.107	95,8	4,8
Otros ingresos de explotación	2.666	9,5	1.556	5,5	-37,6	1.691	4,7	-0,6	2.084	5,4	21,1	1.667	4,2	-30,0
(-) CONSUMOS INTERMEDIOS														
(Incluidos tributos)	21.249	75,9	20.771	73,1	-2,2	25.951	72,3	24,9	28.511	74,1	9,9	29.728	74,7	4,3
Consumos de explotación	16.476	58,9	15.748	55,4	-4,4	20.145	56,1	27,9	22.203	57,7	10,2	21.197	53,3	-4,5
Otros gastos de explotación	4.772	17,1	5.023	17,7	5,3	5.806	16,2	15,6	6.308	16,4	8,7	8.531	21,4	35,2
VALOR AÑADIDO BRUTO C.F.	6.530	23,3	7.623	26,8	16,7	9.804	27,3	28,6	9.709	25,2	-1,0	9.673	24,3	-0,4

(1) Datos provisionales.

**CUADRO 1.4. CAPACIDAD DE AUTOFINANCIACIÓN**

Millones de pesetas

	1995		1996			1997			1998 <sup>(1)</sup>			1999 <sup>(1)</sup>		
	Valor	%(s/T)	Valor	%(s/T)	%V.A.	Valor	%(s/T)	%V.A.	Valor	%(s/T)	%V.A.	Valor	%(s/T)	%V.A.
Resultado del ejercicio	655	36,9	471	27,4	-28,1	1.438	47,1	205,3	1.391	42,9	-3,3	1.162	39,0	-16,4
(-) Resultados extraordinarios	966	54,5	233	13,6	-75,9	429	14,0	84,1	373	11,5	-13,1	434	14,6	16,5
(-) Beneficio distribuido a accionistas	173	9,7	186	10,8	7,5	441	14,4	137,7	320	9,9	-27,5	509	17,1	59,1
(-) Beneficio distribuido a fondos propios	488	27,5	287	16,7	-41,3	965	31,6	236,9	1.069	33,0	10,8	638	21,4	-40,4
(+) Dotación para amortización inmovilizado	1.120	63,1	1.245	72,5	11,2	1.586	52,0	27,4	1.851	57,1	16,7	1.814	60,9	-2,0
(+) Variación prov.invers. financieras	0	0,0	1	0,1	192,4	0	0,0	-65,8	0	0,0	-100,0	1	0,0	0,0
(=) RECURSOS GENERADOS (CASH-FLOW)	148	8,4	1.012	58,9	582,6	1.190	39,0	17,6	1.480	45,7	24,4	1.396	46,9	-5,6
(+) Resultados extraordinarios	966	54,5	233	13,6	-75,9	429	14,0	84,1	373	11,5	-13,1	434	14,6	16,5
(+) Variación prov. inmovilizado inmater.	0	0,0	1	0,0	-249,2	28	0,9	4.551,9	0	0,0	-101,6	0	0,0	-100,0
(=) AUTOFINANCIACIÓN BRUTA GLOBAL	1.114	62,8	1.245	72,5	11,8	1.646	53,9	32,2	1.852	57,1	12,5	1.830	61,5	-1,2
(+) Beneficio distribuido a accionistas	173	9,7	186	10,8	7,5	441	14,4	137,7	320	9,9	-27,5	509	17,1	59,1
(+) Beneficio distribuido a fondos propios	488	27,5	287	16,7	-41,3	965	31,6	236,9	1.069	33,0	10,8	638	21,4	-40,4
(=) CAPACIDAD DE AUTOFINANCIACIÓN	1.775	100,0	1.717	100,0	-3,2	3.053	100,0	77,8	3.241	100,0	6,2	2.977	100,0	-8,1

(1) Datos provisionales.

**CUADRO 1.5. ANÁLISIS FACTOR TRABAJO**

	1995			1996			1997			1998 <sup>(1)</sup>			1999 <sup>(1)</sup>		
	Valor	%(s/T)		Valor	%(s/T)	%V.A.	Valor	%(s/T)	%V.A.	Valor	%(s/T)	%V.A.	Valor	%(s/T)	%V.A.
<b>NÚMERO DE TRABAJADORES</b>															
Número de trabajadores clasificados .....	841	100,0		1.101	100,0	30,9	1.027	100,0	-6,7	1.299	100,0	26,5	1.239	100,0	-4,6
Fijos .....	567	67,4		814	73,9	43,6	752	73,2	-7,6	956	73,6	27,1	995	80,3	4,1
No fijos .....	274	32,6		287	26,1	4,7	275	26,8	-4,2	343	26,4	24,7	244	19,7	-28,9
<b>COSTES DEL FACTOR TRABAJO (millones pts.)</b>															
GASTOS DE PERSONAL .....	4.484	100,0		4.713	100,0	5,1	5.172	100,0	9,7	5.941	100,0	14,9	6.320	100,0	6,4
Sueldos y salarios .....	3.436	76,6		3.626	76,9	5,5	3.885	75,1	7,1	4.573	77,0	17,7	4.890	77,4	6,9
Cargas sociales .....	1.048	23,4		1.087	23,1	3,7	1.287	24,9	18,4	1.368	23,0	6,3	1.430	22,6	4,5
<b>COSTE MEDIO DEL PERSONAL (miles pts.)</b>															
Sueldos y salarios por trabajador .....	5.332	100,0		4.281	100,0	-19,7	5.036	100,0	17,6	4.574	100,0	-9,2	5.101	100,0	11,5
Sueldos y salarios por trabajador .....	4.086	76,6		3.293	76,9	-19,4	3.783	75,1	14,9	3.520	77,0	-6,9	3.947	77,4	12,1
Cargas sociales por trabajador .....	1.246	23,4		987	23,1	-20,8	1.253	24,9	26,9	1.053	23,0	-16,0	1.154	22,6	9,6

(1) Datos provisionales.

**INGRESOS DE EXPLOTACIÓN, CONSUMOS INTERMEDIOS Y VABcf.**  
Tasas de crecimiento (%)

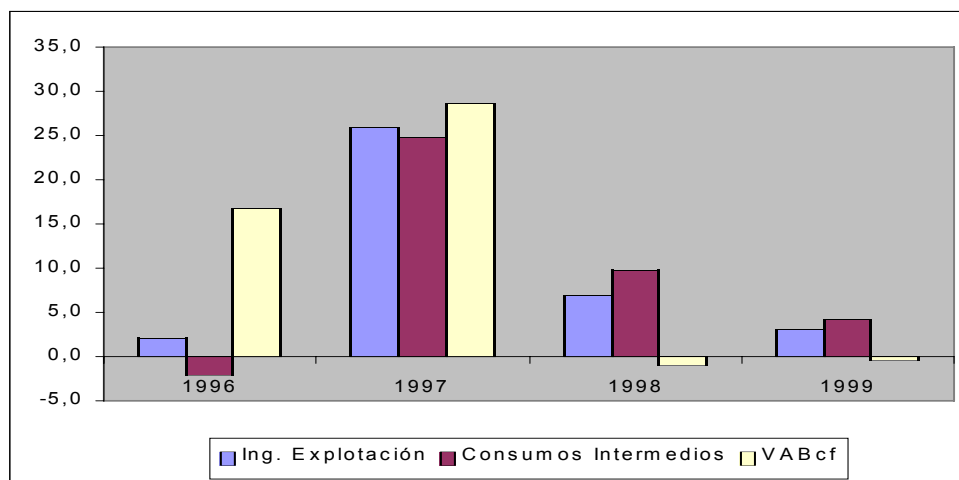

**RATIOS TOTAL EMPRESAS**

	1995	1996	1997	1998	1999
<b>RATIOS FINANCIEROS</b>					
<b>Ratios de Liquidez</b>					
Ratio de Disponibilidad Inmediata .....	0,15	0,13	0,22	0,21	0,20
Ratio de Tesorería .....	0,63	0,64	0,80	0,74	0,96
Ratio de Solvencia .....	0,05	0,07	0,03	0,04	0,20
<b>Ratios de Endeudamiento</b>					
Ratio de Endeudamiento .....	0,69	0,64	0,55	0,55	0,44
Ratio de Autonomía .....	0,43	0,56	0,82	0,82	1,27
Ratio de Garantía .....	1,44	1,54	1,81	1,80	2,23
Ratio de Calidad de la Deuda .....	0,78	0,79	0,75	0,72	0,70
Ratio de Devolucion de Prestamos .....	0,14	0,13	0,17	0,16	0,16
Ratio de Gastos Financieros sobre Ventas ..	0,04	0,04	0,04	0,02	0,02
<b>Ratios de Gestión de Cobro y Pago</b>					
Plazo de Cobro .....	80,89	95,34	94,64	92,12	98,45
Plazo de Pago .....	384,87	463,78	395,17	426,01	452,87
Ratio Financ. Inversión en clientes por pro- veedores .....	3,04	2,81	2,46	2,82	2,56
<b>RATIOS DE EFICIENCIA</b>					
<b>Ratios de Rotación de Activos</b>					
Rotación de Activo Fijo .....	2,26	1,71	1,55	1,35	1,36
Rotación de Activo Circulante .....	1,96	1,87	1,99	1,85	1,43
<b>RATIOS DE RENTABILIDAD</b>					
<b>Ratios de Rentabilidad Financiera</b>					
Ratio de Rentabilidad Financiera .....	0,13	0,08	0,09	0,08	0,05
Tasa participación Ben. Neto en cifra de Negocios .....	0,04	0,03	0,05	0,04	0,04
<b>Ratios de Rentabilidad Económica</b>					
Ratio de Rentabilidad Económica .....	0,08	0,07	0,07	0,05	0,04

NOTA: Para el cálculo de los ratios se han utilizado sólo aquellas empresas de las que disponemos balance y cuenta de pérdidas y ganancias.

**RATIOS TOTAL EMPRESAS CON BENEFICIO**

	1995	1996	1997	1998	1999
<b>RATIOS FINANCIEROS</b>					
<b>Ratios de Liquidez</b>					
Ratio de Disponibilidad Inmediata .....	0,16	0,17	0,23	0,21	0,18
Ratio de Tesorería .....	0,62	0,74	0,92	0,77	0,83
Ratio de Solvencia .....	0,05	0,06	0,04	0,04	0,03
<b>Ratios de Endeudamiento</b>					
Ratio de Endeudamiento .....	0,67	0,61	0,53	0,57	0,52
Ratio de Autonomía .....	0,47	0,63	0,88	0,76	0,91
Ratio de Garantía .....	1,48	1,62	1,87	1,75	1,89
Ratio de Calidad de la Deuda .....	0,85	0,78	0,74	0,72	0,77
Ratio de Devolucion de Prestamos .....	0,16	0,17	0,21	0,18	0,20
Ratio de Gastos Financieros sobre Ventas ..	0,04	0,04	0,03	0,02	0,02
<b>Ratios de Gestión de Cobro y Pago</b>					
Plazo de Cobro .....	73,56	98,84	88,30	82,42	92,29
Plazo de Pago .....	330,42	434,86	309,40	362,70	339,71
Ratio Financ. Inversión en clientes por pro- veedores .....	2,91	2,54	2,07	2,71	2,08
<b>RATIOS DE EFICIENCIA</b>					
<b>Ratios de Rotación de Activos</b>					
Rotación de Activo Fijo .....	2,74	1,73	2,09	1,75	1,94
Rotación de Activo Circulante .....	2,04	1,95	2,17	1,99	2,09
<b>RATIOS DE RENTABILIDAD</b>					
<b>Ratios de Rentabilidad Financiera</b>					
Ratio de Rentabilidad Financiera .....	0,15	0,11	0,11	0,10	0,10
Tasa participación Ben. Neto en cifra de Negocios .....	0,04	0,05	0,05	0,05	0,05
<b>Ratios de Rentabilidad Económica</b>					
Ratio de Rentabilidad Económica .....	0,09	0,08	0,08	0,06	0,07

NOTA: Para el cálculo de los ratios se han utilizado sólo aquellas empresas de las que disponemos balance y cuenta de pérdidas y ganancias.

### EVOLUCIÓN DE LA INVERSIÓN.

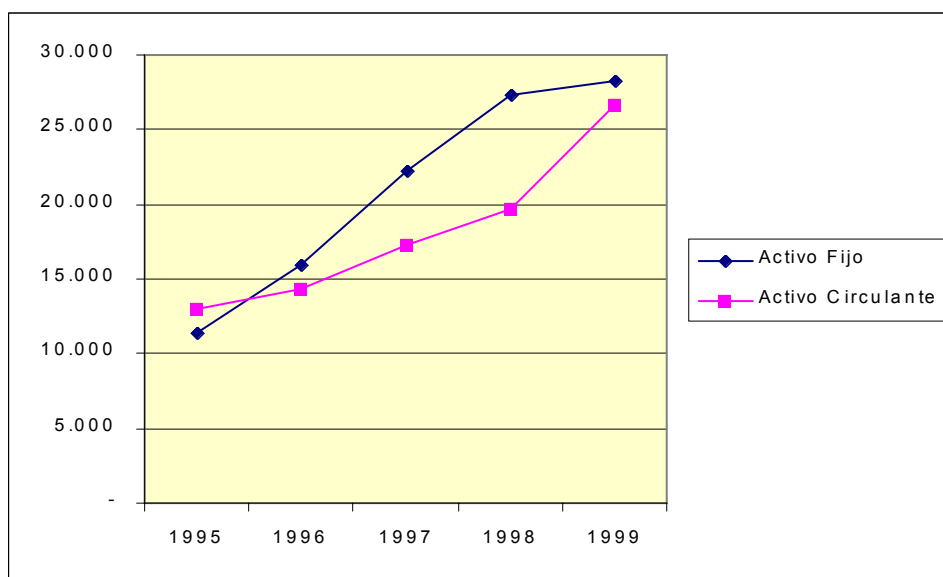

### EVOLUCIÓN PASIVO DIFERENCIANDO ENTRE NO EXIGIBLE Y EXIGIBLE.

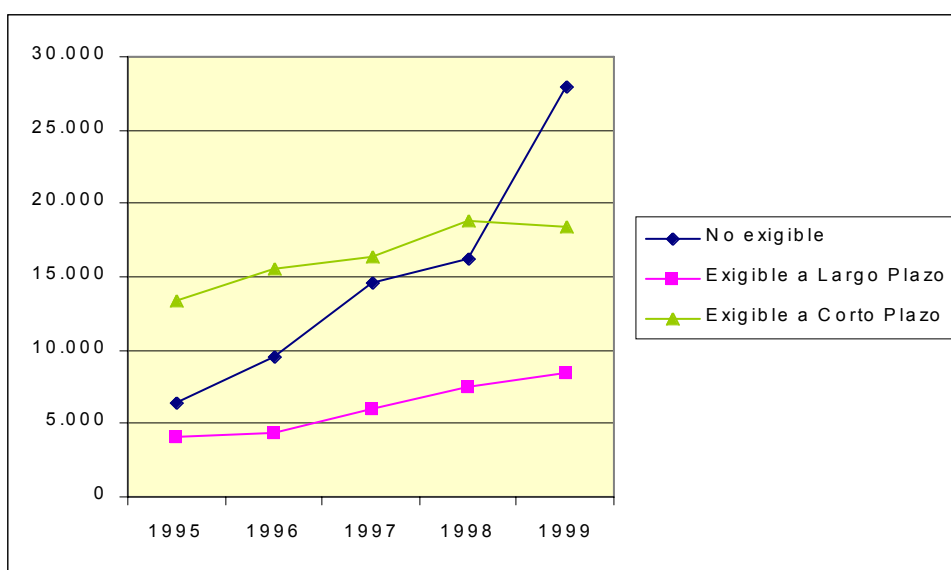

### GASTOS SOBRE VENTAS.

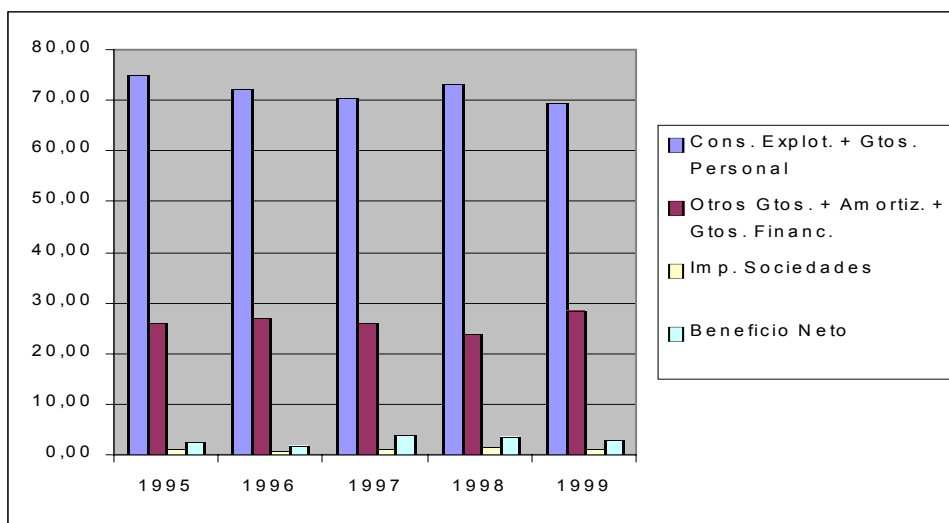

**CONSTRUCCIÓN**





1. DATOS IDENTIFICATIVOS: CLASIFICACIÓN POR MUNICIPIO, TAMAÑO Y COMARCA

CLASIFICACIÓN DEL NÚMERO DE EMPRESAS POR MUNICIPIO.

	1995	1996	1997	1998	1999
Abanilla .....	20	21	25	27	24
Abaran .....	12	14	17	19	14
Aguilas .....	55	62	61	59	48
Albudeite .....	0	0	0	0	0
Alcantarilla .....	84	91	95	94	80
Alcázares (Los) .....	35	34	35	37	32
Aledo .....	1	1	1	1	1
Alguazas .....	16	18	18	20	18
Alhama de Murcia .....	32	29	31	33	30
Archena .....	29	33	39	40	35
Beniel .....	28	31	33	32	28
Blanca .....	9	7	8	9	8
Bullas .....	67	67	67	65	53
Calasparra .....	31	33	36	34	31
Campos del Río .....	8	8	8	8	8
Caravaca de la Cruz .....	33	40	40	38	36
Cartagena .....	392	412	428	403	351
Cehegín .....	27	27	25	26	26
Ceutí .....	25	29	31	24	20
Cieza .....	101	107	110	105	84
Fortuna .....	21	25	24	20	19
Fuente-Alamo .....	40	43	43	38	29
Jumilla .....	66	67	64	64	50
Librilla .....	9	12	14	15	11
Lorca .....	233	253	275	276	237
Lorquí .....	9	11	11	9	7
Mazarrón .....	56	67	72	76	67
Molina de Segura .....	108	116	125	135	124
Moratalla .....	12	14	17	14	9
Mula .....	40	45	52	54	47
Murcia .....	966	1.036	1.103	1.081	958
Ojós .....	2	1	1	1	1
Pliego .....	10	11	11	10	9
Puerto-Lumbreras .....	40	42	44	43	35
Ricote .....	0	1	1	1	1
San Javier .....	55	57	62	61	59
San Pedro del Pinatar .....	43	49	50	52	48
Santomera .....	32	39	42	41	38
Torre-Pacheco .....	115	123	124	131	119
Torres de Cotillas (Las) .....	59	68	73	73	57
Totana .....	69	72	84	92	78
Ulea .....	0	0	0	0	0
Unión (La) .....	40	41	44	44	38
Villanueva del Río Segura .....	5	5	4	5	5
Yecla .....	57	67	67	64	59
<b>TOTAL .....</b>	<b>3.092</b>	<b>3.329</b>	<b>3.515</b>	<b>3.474</b>	<b>3.032</b>

**CLASIFICACIÓN DEL NÚMERO DE EMPRESAS POR TAMAÑO: en base al número de trabajadores**

	1995	1996	1997	1998	1999
Entre 0 y 9 . . . . .	2.841	3.054	3.202	3.243	2.771
Entre 10 y 49 . . . . .	253	276	312	377	408
Entre 50 y 99 . . . . .	12	13	23	24	23
Entre 100 y 249 . . . . .	6	2	3	4	5
Mayor de 250 . . . . .	3	3	0	2	1
<b>TOTAL . . . . .</b>	<b>3.115</b>	<b>3.348</b>	<b>3.540</b>	<b>3.650</b>	<b>3.208</b>

**CLASIFICACIÓN DEL NÚMERO DE EMPRESAS POR TAMAÑO: en base al volumen de negocio**

Millones de pesetas

	1995	1996	1997	1998	1999
Entre 0 y 600 . . . . .	3.092	3.325	3.504	3.604	3.150
Entre 600-2.400 . . . . .	22	23	36	41	50
Mayor de 2.400 . . . . .	1	0	0	4	8
<b>TOTAL . . . . .</b>	<b>3.115</b>	<b>3.348</b>	<b>3.540</b>	<b>3.649</b>	<b>3.208</b>

**CLASIFICACIÓN DEL NÚMERO DE EMPRESAS POR TAMAÑO: en base a la cifra del activo**

Millones de pesetas

	1995	1996	1997	1998	1999
Entre 0 y 600 . . . . .	3.030	3.258	3.437	3.537	3.076
Entre 600-2.400 . . . . .	73	74	87	100	111
Mayor de 2.400 . . . . .	7	7	9	9	17
<b>TOTAL . . . . .</b>	<b>3.110</b>	<b>3.339</b>	<b>3.533</b>	<b>3.646</b>	<b>3.204</b>

**CLASIFICACIÓN DEL NÚMERO DE EMPRESAS POR COMARCAS**

	1995	1996	1997	1998	1999
ALTIPLANO . . . . .	123	134	131	128	109
CARTAGENA . . . . .	776	826	858	842	743
LORCA . . . . .	398	430	465	471	399
MURCIA . . . . .	1.209	1.302	1.389	1.368	1.209
NOROESTE . . . . .	170	181	185	177	155
VEGA DEL SEGURA					
COMA. ORIENTAL . . . . .	416	456	487	488	417
<b>TOTAL . . . . .</b>	<b>3.092</b>	<b>3.329</b>	<b>3.515</b>	<b>3.474</b>	<b>3.032</b>

## 2. ANÁLISIS ECONÓMICO-FINANCIERO

### CONSTRUCCIÓN.

Los activos de este sector experimentan en el período un crecimiento del 70%. El activo circulante oscila en torno al 80% sobre el activo total, mientras el activo fijo ocupa el 20% restante de los recursos utilizados. Dichos recursos han sido en algo más del 60%, recursos ajenos a corto plazo, aunque han perdido peso porcentual, pasando de un 67,8% en 1995 a un 61,8% en 1999. El resto de fondos proviene de recursos propios, que pasan de un 32,2% en 1995 a un 38,2% en 1999, y de recursos ajenos a largo plazo que al igual que los anteriores, han aumentado su participación, desde un 12,1% en 1995, a un 15,4% en 1999.

El Fondo de Maniobra ha crecido desde 1995 hasta 1999 en un 109%, aumentando la solvencia y solidez de estas empresas. El ratio de "autofinanciación generada sobre ventas", pasa de un 0,02 en 1995 a un 0,04 en 1999, datos que ratifican la mejoría acontecida en el grado de autonomía financiera del sector.

Los ingresos de explotación crecen en el período en un 86,3%. Los consumos de explotación más los gastos de personal permanecen en torno a un 84% de las ventas. En el otro grupo de gastos considerado se aprecia un ligero descenso. Así, si en 1995, el peso porcentual sobre ventas de estos gastos era de un 15,37%, para 1999 se cifra en un 12,94%. El impuesto de sociedades sobre ventas sigue una tendencia ascendente, pasando del 0,70% en 1995 a un 1,23% en 1999. El beneficio neto sobre ventas, evoluciona igualmente de manera muy favorable, si en 1995 era del 0,78%, para 1999 asciende al 2,50%.

### CUADRO 2.1. BALANCE. ACTIVO

Millones de pesetas

	1995		1996			1997			1998 <sup>(1)</sup>			1999 <sup>(1)</sup>		
	Valor	%(s/T)	Valor	%(s/T)	%V.A.	Valor	%(s/T)	%V.A.	Valor	%(s/T)	%V.A.	Valor	%(s/T)	%V.A.
ACTIVO FIJO	22.720	18,3	26.755	20,4	17,8	31.801	20,6	18,9	36.599	20,6	15,1	44.562	21,1	21,8
Inmovilizado	22.720	18,3	26.755	20,4	17,8	31.801	20,6	18,9	36.599	20,6	15,1	44.562	21,1	21,8
Inmovilizado inmaterial	2.126	1,7	2.334	1,8	9,8	2.852	1,9	22,1	3.452	1,9	21,0	4.805	2,3	39,2
Inmovilizado material	17.556	14,2	20.952	16,0	19,3	25.168	16,3	20,1	28.935	16,3	15,0	34.219	16,2	18,3
Inmovilizado financiero	2.525	2,0	2.861	2,2	13,3	3.167	2,1	10,7	3.667	2,1	15,8	4.735	2,2	29,1
No realizable	513	0,4	608	0,5	18,4	614	0,4	1,0	546	0,3	-11,1	802	0,4	47,0
Gastos de establecimiento	119	0,1	134	0,1	11,9	128	0,1	-4,1	110	0,1	-14,1	200	0,1	82,1
Gastos a distribuir en varios ejercicios	394	0,3	474	0,4	20,4	486	0,3	2,5	436	0,2	-10,3	602	0,3	38,1
ACTIVO CIRCULANTE	101.123	81,7	104.553	79,6	3,4	122.300	79,4	17,0	141.305	79,4	15,5	166.201	78,9	17,6
Realizable	88.257	71,3	90.340	68,8	2,4	106.216	68,9	17,6	122.076	68,6	14,9	144.075	68,4	18,0
Existencias	43.766	35,3	46.285	35,2	5,8	52.435	34,0	13,3	60.617	34,1	15,6	70.224	33,3	15,8
Deudores	44.483	35,9	44.071	33,6	-0,9	53.808	34,9	22,1	61.481	34,6	14,3	73.876	35,1	20,2
Accionistas por desembol- sos exigidos	9	0,0	-16	0,0	-274,9	-26	0,0	69,0	-22	0,0	-15,3	-24	0,0	-
Disponible	12.865	10,4	14.212	10,8	10,5	16.084	10,4	13,2	19.229	10,8	19,6	22.125	10,5	15,1
Inversiones financieras temporales	3.361	2,7	3.080	2,3	-8,4	3.876	2,5	25,8	4.509	2,5	16,3	5.221	2,5	15,8
Tesorería	9.313	7,5	11.077	8,4	18,9	12.108	7,9	9,3	14.524	8,2	19,9	16.730	7,9	15,2
Ajustes por periodificación	191	0,2	55	0,0	-71,1	99	0,1	80,1	196	0,1	97,7	175	0,1	-11,1
TOTAL ACTIVO	123.843	100,0	131.308	100,0	6,0	154.100	100,0	17,4	177.904	100,0	15,4	210.762	100,0	18,5

(1) Datos provisionales.

CUADRO 2.1. BALANCE. PASIVO

Millones de pesetas

	1995			1996			1997			1998 <sup>(1)</sup>			1999 <sup>(1)</sup>		
	Valor	%(s/T)		Valor	%(s/T)	%V.A.	Valor	%(s/T)	%V.A.	Valor	%(s/T)	%V.A.	Valor	%(s/T)	%V.A.
PASIVO FIJO	39.927	32,2		46.251	35,2	15,8	52.806	34,3	14,2	64.505	36,3	22,2	80.489	38,2	24,8
Recursos propios	24.476	19,8		26.839	20,4	9,7	31.656	20,5	17,9	37.086	20,8	17,2	46.960	22,3	26,6
Capital suscrito	14.707	11,9		15.747	12,0	7,1	17.296	11,2	9,8	17.511	9,8	1,2	19.885	9,4	13,6
Prima de emisión	60	0,0		63	0,0	6,2	442	0,3	600,0	444	0,2	0,3	969	0,5	118,4
Reserva revalorización	28	0,0		95	0,1	242,9	69	0,0	-27,4	186	0,1	170,1	150	0,1	-19,5
Otras reservas	12.634	10,2		14.519	11,1	14,9	17.489	11,3	20,5	20.235	11,4	15,7	22.148	10,5	9,5
Resultados ejerc. anter.	-3.972	-3,2		-4.632	-3,5	16,6	-5.808	-3,8	25,4	-5.410	-3,0	-6,8	-2.196	-1,0	-
Pérdidas y Ganancias	1.058	0,9		1.062	0,8	0,4	2.197	1,4	106,9	4.159	2,3	89,4	6.092	2,9	46,5
Divid. a cta. entreg. en ejerc.	-37	0,0		-15	0,0	-59,9	-29	0,0	92,4	-39	0,0	34,2	-15	0,0	-
Acciones propias para reducción de capital	0	0,0		0	0,0	0,0	0	0,0	0,0	0	0,0	0,0	-73	0,0	-
Ingresos a distribuir en v. ejercicios	628	0,5		898	0,7	43,2	1.312	0,9	46,0	2.047	1,2	56,0	3.236	1,5	58,1
(-) Acción por desemb. no exig.	221	0,2		346	0,3	56,4	307	0,2	-11,2	230	0,1	-25,0	1.967	0,9	753,6
(-) Acciones propias	-95	-0,1		9	0,0	-109,5	105	0,1	1.052,3	103	0,1	-1,1	127	0,1	22,5
(-) Ac. propias corto plazo	0	0,0		13	0,0	4.600,7	4	0,0	-69,5	101	0,1	2.459,9	44	0,0	-56,7
Recursos Ajenos a L.P.	14.949	12,1		18.881	14,4	26,3	20.253	13,1	7,3	25.807	14,5	27,4	32.430	15,4	25,7
Prov. para riesgos y gastos	621	0,5		514	0,4	-17,3	508	0,3	-1,1	1.950	1,1	283,5	1.484	0,7	-23,9
Acreedores a L. P.	14.327	11,6		18.367	14,0	28,2	19.745	12,8	7,5	23.857	13,4	20,8	30.946	14,7	29,7
PASIVO CIRCULANTE	83.910	67,8		85.009	64,7	1,3	101.281	65,7	19,1	113.379	63,7	11,9	130.242	61,8	14,9
Recursos Ajenos a C.P.	83.910	67,8		85.009	64,7	1,3	101.281	65,7	19,1	113.379	63,7	11,9	130.242	61,8	14,9
Acreedores a C.P.	83.910	67,8		85.009	64,7	1,3	101.281	65,7	19,1	113.379	63,7	11,9	130.242	61,8	14,9
TOTAL PASIVO	123.843	100,0		131.308	100,0	6,0	154.100	100,0	17,4	177.904	100,0	15,4	210.762	100,0	18,5

(1) Datos provisionales.

El valor añadido bruto del sector obtiene una tasa de crecimiento en el período estudiado, del 81%. Los ratios manifiestan una situación de escasa liquidez. Esta situación financiera se ve aliviada por la gestión de cobro-pago que se da en el sector, si bien, hay que hacer notar que el ratio que mide la parte de inversión en clientes que es financiada por los proveedores ha disminuído ligeramente en 1999 para el conjunto de empresas, si bien ha aumentado para aquellas que han obtenido beneficios.

Dentro de los ratios de endeudamiento, se aprecia una mejoría en la calidad de la deuda y en la devolución de préstamos, aunque éstos siguen siendo excesivos.

La rentabilidad financiera es bastante buena, sobre todo si atendemos únicamente a las empresas que obtienen beneficio. La rentabilidad económica, si bien es aceptable, en los últimos años del estudio, decae ligeramente.

El conjunto de empresas se clasifica mayoritariamente entre aquellas cuyo número de trabajadores es inferior a diez (86,3%), su cifra de activo es inferior a trescientos millones de pesetas y su volumen de negocio no supera los seiscientos millones de pesetas (98,2%).

Geográficamente, se distribuyen principalmente en el municipio de Murcia, 958 de las 3.032 con que contábamos en 1999 lo que supone el 31,6%. En segundo lugar, aparece Cartagena con 351 empresas (11,6%) y en tercer lugar tenemos el municipio de Lorca con 237. El resto se distribuye por el resto de municipios de la Región.

CUADRO 2.2. CUENTA DE PÉRDIDAS Y GANANCIAS

Millones de pesetas

	1995		1996			1997			1998 <sup>(1)</sup>			1999 <sup>(1)</sup>		
	Valor	%(s/T)	Valor	%(s/T)	%V.A.	Valor	%(s/T)	%V.A.	Valor	%(s/T)	%V.A.	Valor	%(s/T)	%V.A.
Ingresos de explotación . . . . .	137.020	100,0	148.696	100,0	8,5	178.128	100,0	19,8	218.905	100,0	22,9	255.300	100,0	16,6
Importe neto de la cifra de negocios . . . . .	134.328	98,0	146.218	98,3	8,9	176.005	98,8	20,4	216.596	98,9	23,1	249.889	97,9	15,4
Otros ingresos de la explotación . . . . .	2.692	2,0	2.477	1,7	-8,0	2.123	1,2	-14,3	2.309	1,1	8,8	5.411	2,1	134,4
(-) Consumos de explotación . . . . .	81.070	59,2	87.290	58,7	7,7	105.241	59,1	20,6	129.790	59,3	23,3	154.316	60,4	18,9
(-) Gastos de personal . . . . .	33.892	24,7	38.082	25,6	12,4	44.640	25,1	17,2	54.017	24,7	21,0	59.791	23,4	10,7
(-) Dotación para amortización inmovilizado . . . . .	2.014	1,5	2.086	1,4	3,5	2.526	1,4	21,1	3.129	1,4	23,9	3.880	1,5	24,0
(-) Variación provisiones de tráfico y pérdidas incobrables . . . . .	652	0,5	76	0,1	-88,4	423	0,2	459,1	597	0,3	41,0	530	0,2	-11,2
(-) Otros gastos de explotación . . . . .	13.691	10,0	15.355	10,3	12,2	17.820	10,0	16,0	21.930	10,0	23,1	24.706	9,7	12,7
<b>RESULTADOS DE EXPLOTACIÓN . . . . .</b>	<b>5.700</b>	<b>4,2</b>	<b>5.807</b>	<b>3,9</b>	<b>1,9</b>	<b>7.478</b>	<b>4,2</b>	<b>28,8</b>	<b>9.443</b>	<b>4,3</b>	<b>26,3</b>	<b>12.078</b>	<b>4,7</b>	<b>27,9</b>
Ingresos financieros . . . . .	744	0,5	1.035	0,7	39,2	759	0,4	-26,7	895	0,4	18,0	586	0,2	-34,6
Diferencias positivas de cambio . . . . .	32	0,0	9	0,0	-71,9	77	0,0	759,9	8	0,0	-89,9	24	0,0	213,0
(-) Gastos financieros y asimilados . . . . .	4.706	3,4	4.667	3,1	-0,8	4.745	2,7	1,7	4.204	1,9	-11,4	3.927	1,5	-6,6
(-) Diferencias negativas de cambio . . . . .	25	0,0	4	0,0	-82,4	5	0,0	18,1	8	0,0	54,6	9	0,0	18,8
(-) Variación provisiones de inversiones financieras . . . . .	54	0,0	61	0,0	13,1	18	0,0	-70,4	129	0,1	609,8	-11	0,0	-
<b>RESULTADOS FINANCIEROS</b>	<b>-4.009</b>	<b>-2,9</b>	<b>-3.688</b>	<b>-2,5</b>	<b>-8,0</b>	<b>-3.933</b>	<b>-2,2</b>	<b>6,6</b>	<b>-3.438</b>	<b>-1,6</b>	<b>-12,6</b>	<b>-3.315</b>	<b>-1,3</b>	<b>-</b>
Ben.enaj.inmov.inmat., mat. y cartera control . . . . .	393	0,3	338	0,2	-14,2	544	0,3	61,0	478	0,2	-12,1	764	0,3	59,8
Ben.Oprc. acciones/obligaciones propias . . . . .	1	0,0	5	0,0	277,5	3	0,0	-30,2	1	0,0	-78,0	3	0,0	355,1
Suv. capital transferidas rdo. Ejercicio . . . . .	32	0,0	61	0,0	93,2	71	0,0	17,0	49	0,0	-31,1	35	0,0	-29,0
Ingresos extraordinarios . . . . .	443	0,3	375	0,3	-15,3	482	0,3	28,6	438	0,2	-9,1	580	0,2	32,3
Ingresos y Beneficios otros ejercicios . . . . .	72	0,1	45	0,0	-38,0	134	0,1	199,5	132	0,1	-1,3	297	0,1	125,1
(-) Variación prov. inmovilizado . . . . .	2	0,0	39	0,0	1.518,9	27	0,0	-30,1	3	0,0	-90,5	21	0,0	694,6
(-) Perd.inmov.inmat., y cartera control . . . . .	268	0,2	280	0,2	4,3	210	0,1	-25,0	225	0,1	7,2	164	0,1	-27,0
(-) Perd.opr.obligaciones/acciones propias . . . . .	19	0,0	0	0,0	-102,6	10	0,0	-2.252,6	7	0,0	-27,8	3	0,0	-57,0
(-) Gastos extraordinarios . . . . .	188	0,1	246	0,2	31,2	520	0,3	111,2	205	0,1	-60,5	407	0,2	98,3
(-) Gastos y pérdidas de otros ejercicios . . . . .	59	0,0	81	0,1	38,2	88	0,0	8,4	132	0,1	50,1	244	0,1	85,0
<b>RESULTADOS EXTRAORDINARIOS . . . . .</b>	<b>406</b>	<b>0,3</b>	<b>178</b>	<b>0,1</b>	<b>-56,2</b>	<b>379</b>	<b>0,2</b>	<b>113,3</b>	<b>526</b>	<b>0,2</b>	<b>38,9</b>	<b>840</b>	<b>0,3</b>	<b>59,7</b>
<b>RESULTADO ANTES DE IMPUESTOS . . . . .</b>	<b>2.097</b>	<b>1,5</b>	<b>2.296</b>	<b>1,5</b>	<b>9,5</b>	<b>3.924</b>	<b>2,2</b>	<b>70,9</b>	<b>6.531</b>	<b>3,0</b>	<b>66,4</b>	<b>9.602</b>	<b>3,8</b>	<b>47,0</b>
(-) Impuesto sobre Sociedades . . . . .	965	0,7	1.154	0,8	19,7	1.699	1,0	47,3	2.310	1,1	35,9	3.136	1,2	35,8
(-) Otros Impuestos . . . . .	66	0,0	90	0,1	37,7	58	0,0	-35,7	82	0,0	41,4	76	0,0	-7,3
<b>RESULTADO DEL EJERCICIO</b>	<b>1.067</b>	<b>0,8</b>	<b>1.052</b>	<b>0,7</b>	<b>-1,4</b>	<b>2.167</b>	<b>1,2</b>	<b>106,0</b>	<b>4.139</b>	<b>1,9</b>	<b>91,0</b>	<b>6.390</b>	<b>2,5</b>	<b>54,4</b>

(1) Datos provisionales.

B. Información estructurada por sectores económicos. Construcción

CUADRO 2.3. ESTADO DE VALOR AÑADIDO

Millones de pesetas

	1995		1996			1997			1998 <sup>(1)</sup>			1999 <sup>(1)</sup>		
	Valor	%(s/T)	Valor	%(s/T)	%V.A.	Valor	%(s/T)	%V.A.	Valor	%(s/T)	%V.A.	Valor	%(s/T)	%V.A.
INGRESOS DE EXPLOTACIÓN	137.020	100,0	148.696	100,0	9,1	178.128	100,0	19,7	218.905	100,0	23,1	255.300	100,0	16,1
Importe neto de la cifra de negocio	134.328	98,0	146.218	98,3	8,9	176.005	98,8	20,4	216.596	98,9	23,1	249.889	97,9	15,4
Otros ingresos de explotación	2.692	2,0	2.477	1,7	29,1	2.123	1,2	-31,0	2.309	1,1	24,0	5.411	2,1	107,7
(-) CONSUMOS INTERMEDIOS														
(Incluidos tributos)	94.761	69,2	102.646	69,0	8,3	123.060	69,1	19,9	151.720	69,3	23,3	179.022	70,1	18,0
Consumos de explotación	81.070	59,2	87.290	58,7	7,7	105.241	59,1	20,6	129.790	59,3	23,3	154.316	60,4	18,9
Otros gastos de explotación	13.691	10,0	15.355	10,3	12,2	17.820	10,0	16,0	21.930	10,0	23,1	24.706	9,7	12,7
VALOR AÑADIDO BRUTO C.F.	41.150	30,0	45.617	30,7	10,9	54.354	30,5	19,2	66.625	30,4	22,6	74.498	29,2	11,8

(1) Datos provisionales.

CUADRO 2.4. CAPACIDAD DE AUTOFINANCIACIÓN

Millones de pesetas

	1995		1996			1997			1998 <sup>(1)</sup>			1999 <sup>(1)</sup>		
	Valor	%(s/T)	Valor	%(s/T)	%V.A.	Valor	%(s/T)	%V.A.	Valor	%(s/T)	%V.A.	Valor	%(s/T)	%V.A.
Resultado del ejercicio	1.067	34,0	1.052	32,5	-1,4	2.167	45,7	106,0	4.139	55,9	91,0	6.390	62,2	54,4
(-) Resultados extraordinarios	406	12,9	178	5,5	-56,2	379	8,0	113,3	526	7,1	38,9	840	8,2	59,7
(-) Beneficio distribuido a accionistas	77	2,4	101	3,1	31,2	71	1,5	-29,4	194	2,6	172,5	217	2,1	12,2
(-) Beneficio distribuido a fondos propios	206	6,6	983	30,4	378,0	2.127	44,9	116,4	3.946	53,3	85,5	5.843	56,8	48,1
(+) Dotación para amortización inmovilizado	2.014	64,2	2.086	64,4	3,5	2.526	53,3	21,1	3.129	42,3	23,9	3.880	37,7	24,0
(+) Variación prov.invers. financieras	54	1,7	61	1,9	13,1	18	0,4	-70,4	129	1,7	609,8	-11	-0,1	-
(=) RECURSOS GENERADOS (CASH-FLOW)	2.448	78,0	1.938	59,8	-20,8	2.134	45,0	10,1	2.732	36,9	28,0	3.359	32,7	23,0
(+) Resultados extraordinarios	406	12,9	178	5,5	-56,2	379	8,0	113,3	526	7,1	38,9	840	8,2	59,7
(+) Variación prov. inmovilizado inmater.	2	0,1	39	1,2	1.518,9	27	0,6	-30,1	3	0,0	-90,5	21	0,2	694,6
(=) AUTOFINANCIACIÓN BRUTA GLOBAL	2.855	91,0	2.154	66,5	-24,6	2.540	53,6	17,9	3.260	44,1	28,3	4.219	41,0	29,4
(+) Beneficio distribuido a accionistas	77	2,4	101	3,1	31,2	71	1,5	-29,4	194	2,6	172,5	217	2,1	12,2
(+) Beneficio distribuido a fondos propios	206	6,6	983	30,4	378,0	2.127	44,9	116,4	3.946	53,3	85,5	5.843	56,8	48,1
(=) CAPACIDAD DE AUTOFINANCIACIÓN	3.138	100,0	3.238	100,0	3,2	4.738	100,0	46,3	7.400	100,0	56,2	10.280	100,0	38,9

(1) Datos provisionales.

CUADRO 2.5. ANÁLISIS FACTOR TRABAJO

	1995		1996			1997			1998 <sup>(1)</sup>			1999 <sup>(1)</sup>		
	Valor	%(s/T)	Valor	%(s/T)	%V.A.	Valor	%(s/T)	%V.A.	Valor	%(s/T)	%V.A.	Valor	%(s/T)	%V.A.
<b>NÚMERO DE TRABAJADORES</b>														
Número de trabajadores clasificados .....	24.008	100,0	16.353	100,0	-31,9	12.608	100,0	-22,9	15.698	100,0	24,5	15.092	100,0	-3,9
Fijos .....	3.320	13,8	7.564	46,3	127,8	3.739	29,7	-50,6	3.913	75,8	887,2	4.387	29,1	-88,1
No fijos .....	20.688	86,2	8.789	53,7	-57,5	8.869	70,3	0,9	11.785	24,2	32,9	10.705	70,9	-9,2
<b>COSTES DEL FACTOR TRABAJO (millones pts.)</b>														
GASTOS DE PERSONAL .....	33.892	100,0	38.082	100,0	12,4	44.640	100,0	17,2	54.017	100,0	21,0	59.791	100,0	10,7
Sueldos y salarios .....	26.229	77,4	29.793	78,2	13,6	34.941	78,3	17,3	42.169	78,1	20,7	46.572	77,9	10,4
Cargas sociales .....	7.662	22,6	8.289	21,8	8,2	9.699	21,7	17,0	11.848	21,9	22,2	13.219	22,1	11,6
<b>COSTE MEDIO DEL PERSONAL (miles pts.)</b>														
Sueldos y salarios por trabajador .....	1.412	100,0	2.329	100,0	65,0	3.541	100,0	52,0	3.441	100,0	-2,8	3.962	100,0	15,1
Sueldos y salarios por trabajador .....	1.093	77,4	1.822	78,2	66,8	2.771	78,3	52,1	2.686	78,1	-3,1	3.086	77,9	14,9
Cargas sociales por trabajador .....	319	22,6	507	21,8	58,8	769	21,7	51,8	755	21,9	-1,9	876	22,1	16,1

(1) Datos provisionales.

INGRESOS DE EXPLOTACIÓN, CONSUMOS INTERMEDIOS Y VABcf.  
Tasas de crecimiento (%)

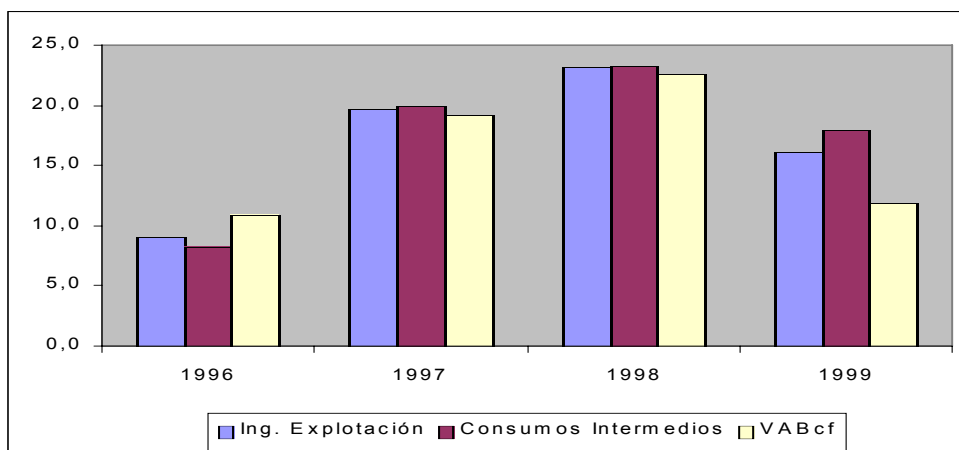

B. Información estructurada por sectores económicos. Construcción

**RATIOS TOTAL EMPRESAS**

	1995	1996	1997	1998	1999
<b>RATIOS FINANCIEROS</b>					
<b>Ratios de Liquidez</b>					
Ratio de Disponibilidad Inmediata .....	0,11	0,13	0,12	0,13	0,13
Ratio de Tesorería .....	0,68	0,69	0,69	0,72	0,74
Ratio de Solvencia .....	0,04	0,04	0,04	0,04	0,04
<b>Ratios de Endeudamiento</b>					
Ratio de Endeudamiento .....	0,79	0,78	0,78	0,76	0,75
Ratio de Autonomía .....	0,26	0,27	0,28	0,30	0,32
Ratio de Garantía .....	1,26	1,27	1,27	1,31	1,32
Ratio de Calidad de la Deuda .....	0,85	0,82	0,84	0,82	0,81
Ratio de Devolución de Prestamos .....	0,07	0,07	0,08	0,09	0,09
Ratio de Gastos Financieros sobre Ventas ..	0,04	0,03	0,03	0,02	0,02
<b>Ratios de Gestión de Cobro y Pago</b>					
Plazo de Cobro .....	120,73	110,01	111,59	103,61	107,87
Plazo de Pago .....	444,51	434,53	422,68	385,94	381,45
Ratio Financ. Inversión en clientes por pro- veedores .....	2,21	2,35	2,25	2,23	2,18
<b>RATIOS DE EFICIENCIA</b>					
<b>Ratios de Rotación de Activos</b>					
Rotación de Activo Fijo .....	6,04	5,56	5,60	5,97	5,67
Rotación de Activo Circulante .....	1,33	1,40	1,44	1,53	1,50
<b>RATIOS DE RENTABILIDAD</b>					
<b>Ratios de Rentabilidad Financiera</b>					
Ratio de Rentabilidad Financiera .....	0,14	0,14	0,14	0,15	0,16
Tasa participación Ben. Neto en cifra de Negocios .....	0,03	0,03	0,03	0,03	0,03
<b>Ratios de Rentabilidad Económica</b>					
Ratio de Rentabilidad Económica .....	0,07	0,07	0,06	0,06	0,06

NOTA: Para el cálculo de los ratios se han utilizado sólo aquellas empresas de las que disponemos balance y cuenta de pérdidas y ganancias.

**RATIOS TOTAL EMPRESAS CON BENEFICIO**

	1995	1996	1997	1998	1999
<b>RATIOS FINANCIEROS</b>					
<b>Ratios de Liquidez</b>					
Ratio de Disponibilidad Inmediata .....	0,13	0,15	0,13	0,13	0,13
Ratio de Tesorería .....	0,74	0,74	0,74	0,76	0,76
Ratio de Solvencia .....	0,05	0,05	0,04	0,04	0,04
<b>Ratios de Endeudamiento</b>					
Ratio de Endeudamiento .....	0,76	0,74	0,74	0,73	0,74
Ratio de Autonomía .....	0,32	0,35	0,35	0,35	0,33
Ratio de Garantía .....	1,32	1,35	1,35	1,36	1,34
Ratio de Calidad de la Deuda .....	0,86	0,83	0,84	0,83	0,81
Ratio de Devolución de Prestamos .....	0,10	0,10	0,10	0,10	0,11
Ratio de Gastos Financieros sobre Ventas ..	0,03	0,03	0,02	0,02	0,02
<b>Ratios de Gestión de Cobro y Pago</b>					
Plazo de Cobro .....	111,90	102,14	105,93	101,68	105,06
Plazo de Pago .....	381,19	371,49	373,63	350,86	358,04
Ratio Financ. Inversión en clientes por pro- veedores .....	2,06	2,18	2,10	2,07	2,11
<b>RATIOS DE EFICIENCIA</b>					
<b>Ratios de Rotación de Activos</b>					
Rotación de Activo Fijo .....	7,26	6,50	6,42	6,53	6,23
Rotación de Activo Circulante .....	1,44	1,49	1,51	1,60	1,55
<b>RATIOS DE RENTABILIDAD</b>					
<b>Ratios de Rentabilidad Financiera</b>					
Ratio de Rentabilidad Financiera .....	0,16	0,15	0,15	0,15	0,17
Tasa participación Ben. Neto en cifra de Negocios .....	0,03	0,03	0,03	0,03	0,04
<b>Ratios de Rentabilidad Económica</b>					
Ratio de Rentabilidad Económica .....	0,08	0,07	0,07	0,06	0,06

NOTA: Para el cálculo de los ratios se han utilizado sólo aquellas empresas de las que disponemos balance y cuenta de pérdidas y ganancias.



### EVOLUCIÓN DE LA INVERSIÓN.

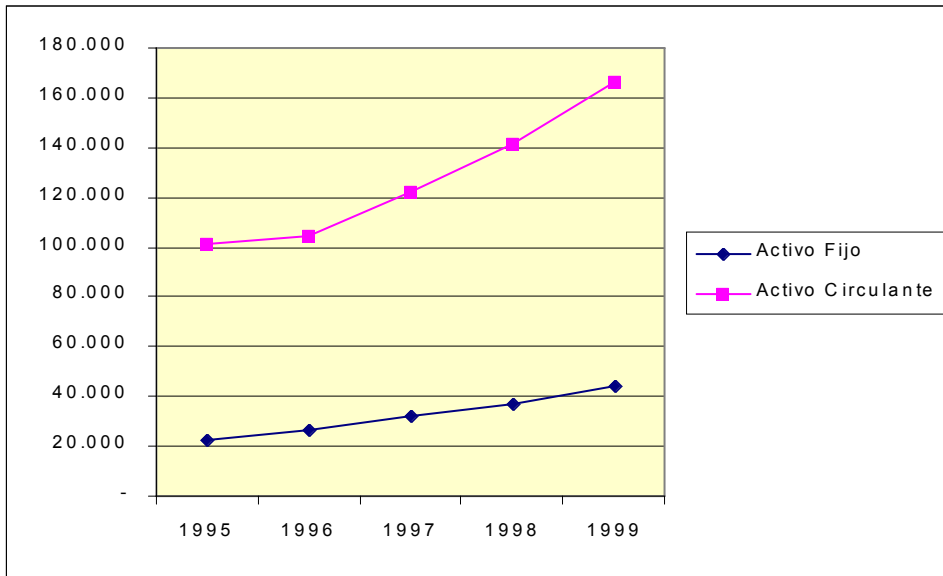

### EVOLUCIÓN PASIVO DIFERENCIANDO ENTRE NO EXIGIBLE Y EXIGIBLE.

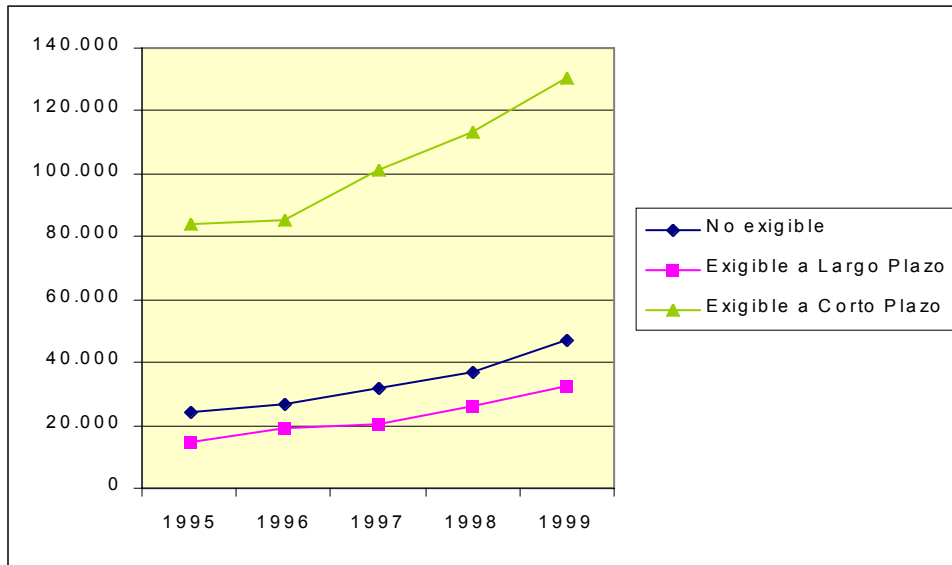

B. Información estructurada por sectores económicos. Construcción

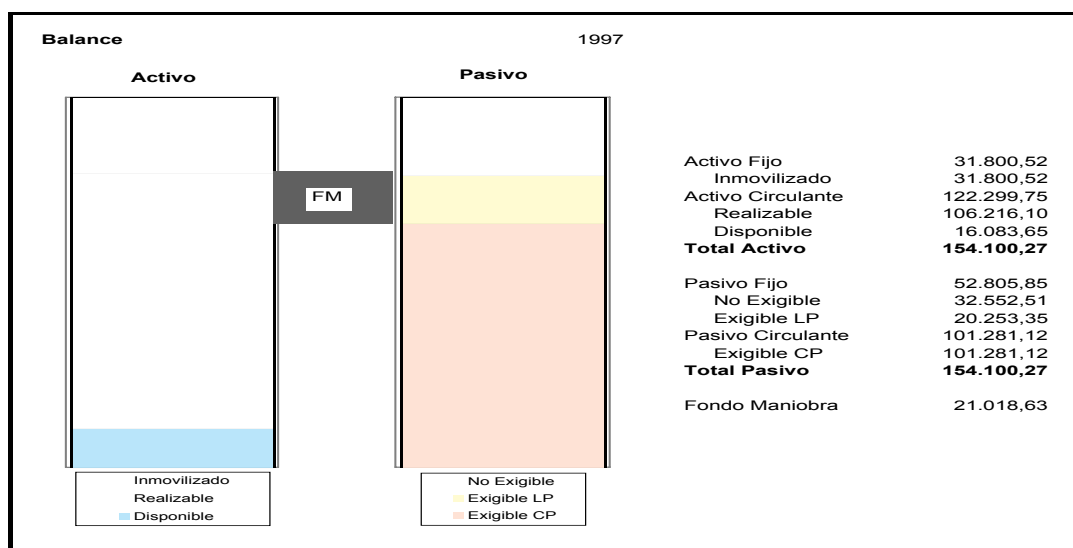
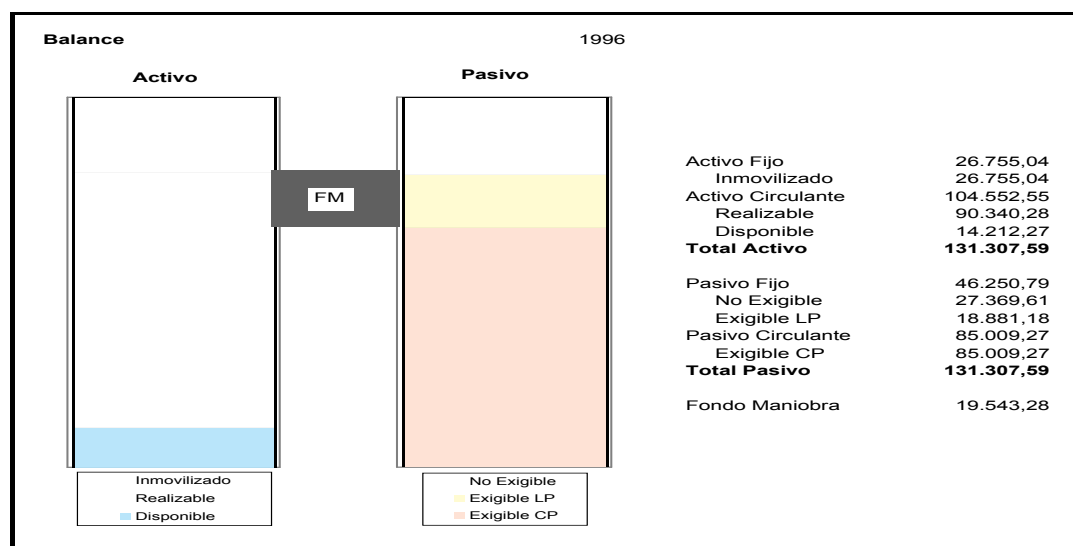
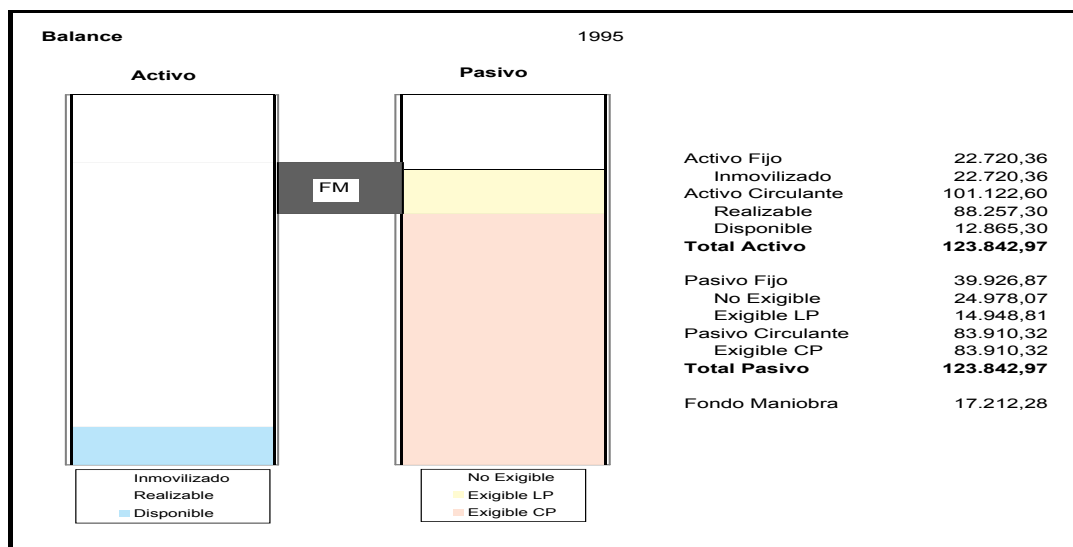

B. Información estructurada por sectores económicos. Construcción

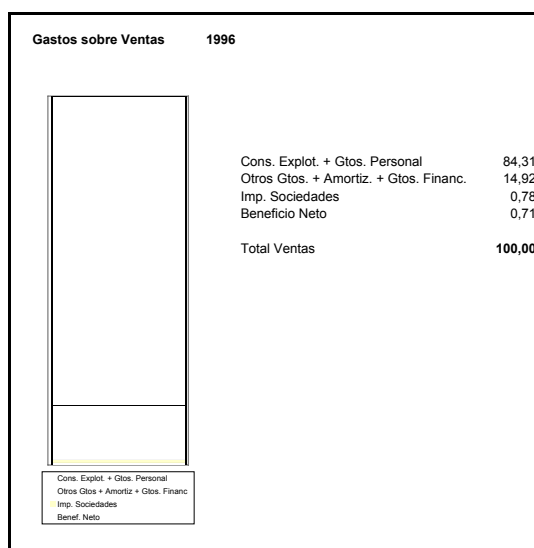
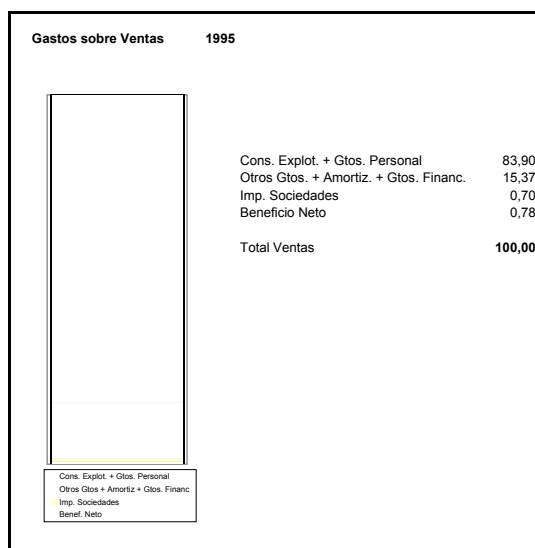
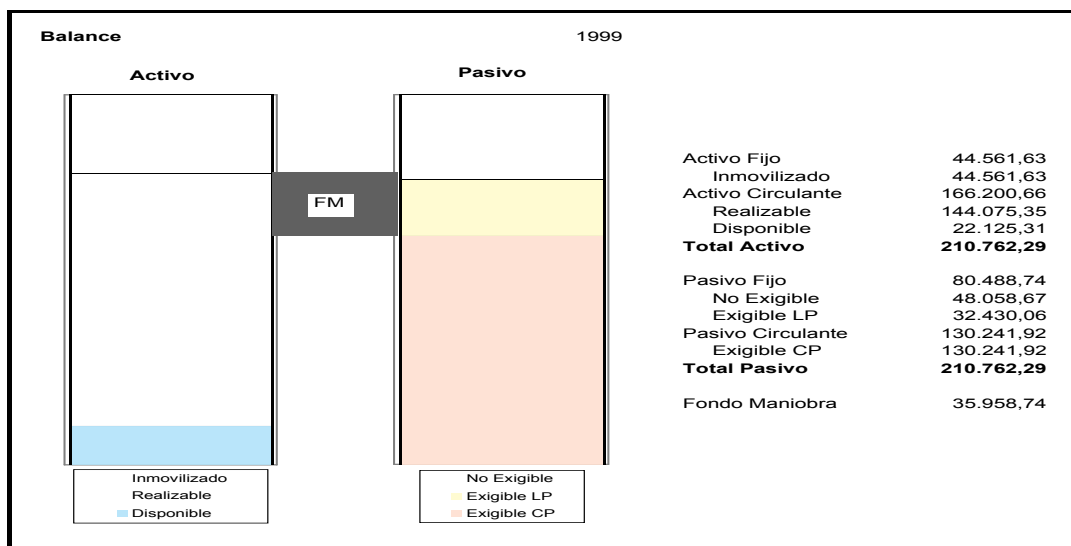
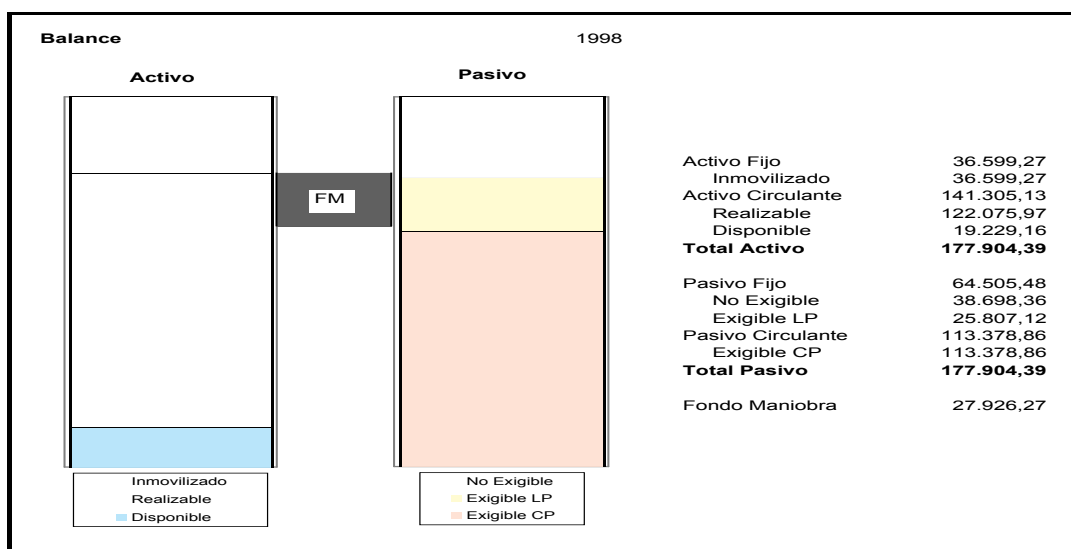

B. Información estructurada por sectores económicos. Construcción

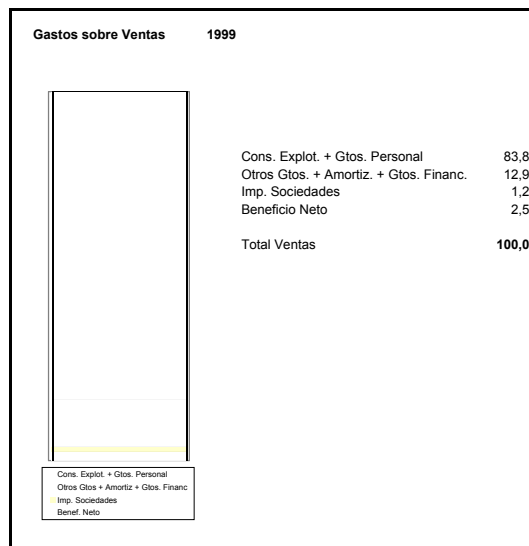
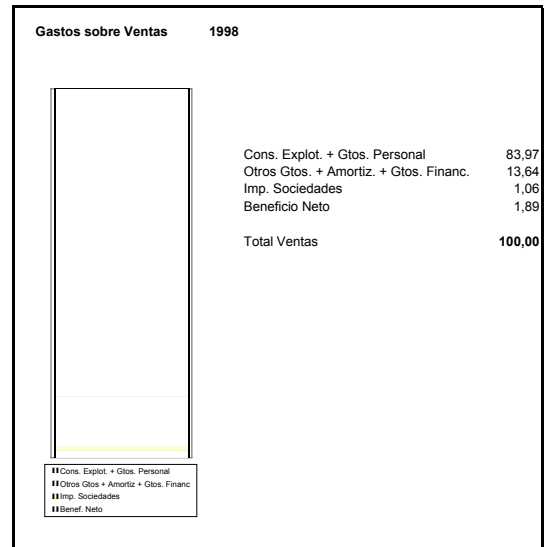
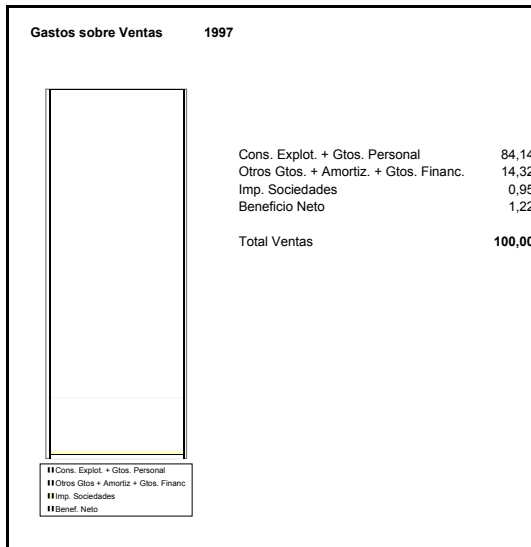

**GASTOS SOBRE VENTAS.**

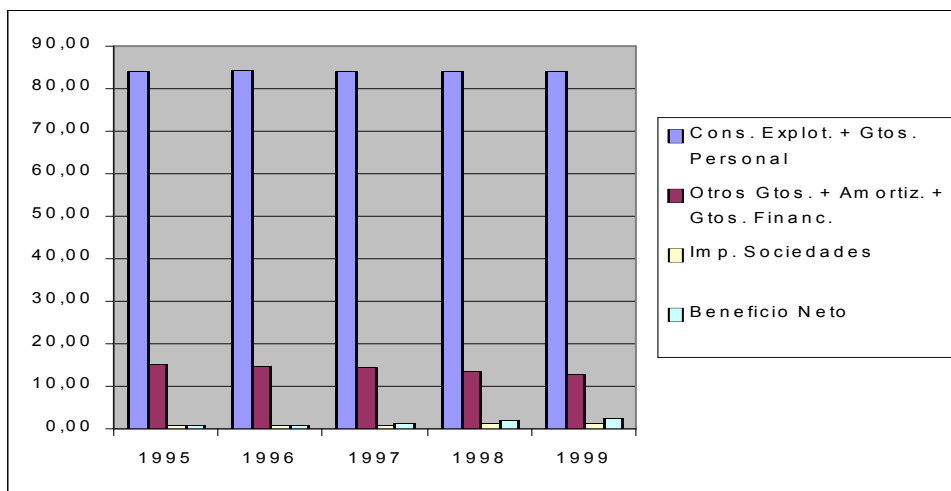

RATIOS TOTAL EMPRESAS

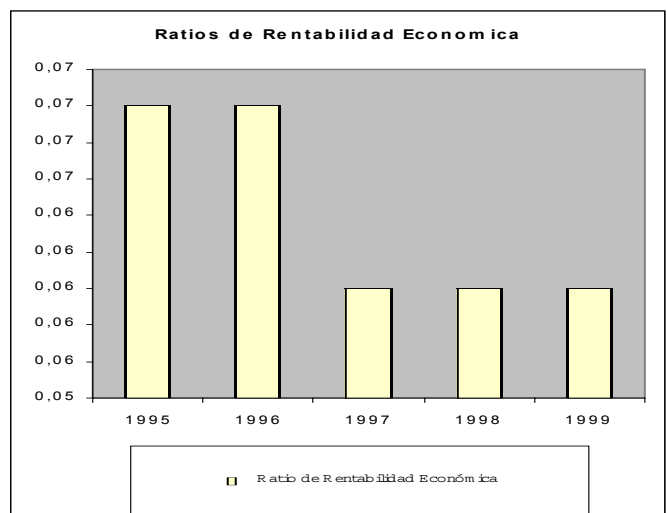
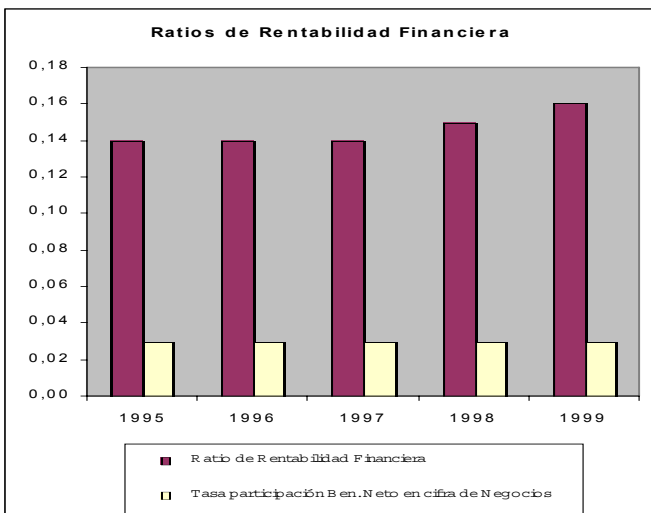
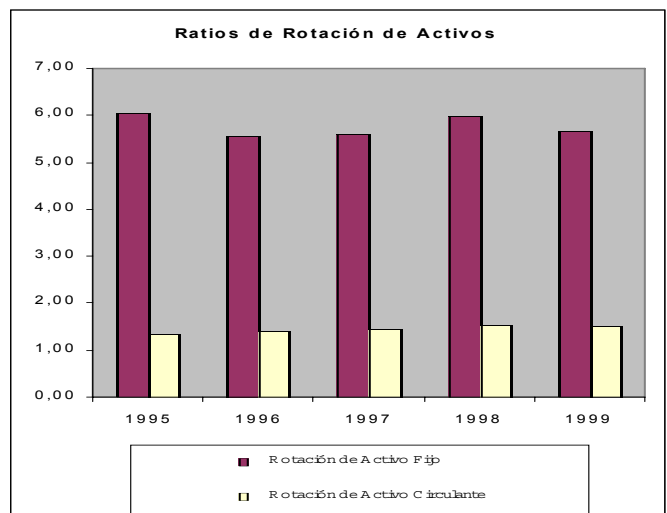
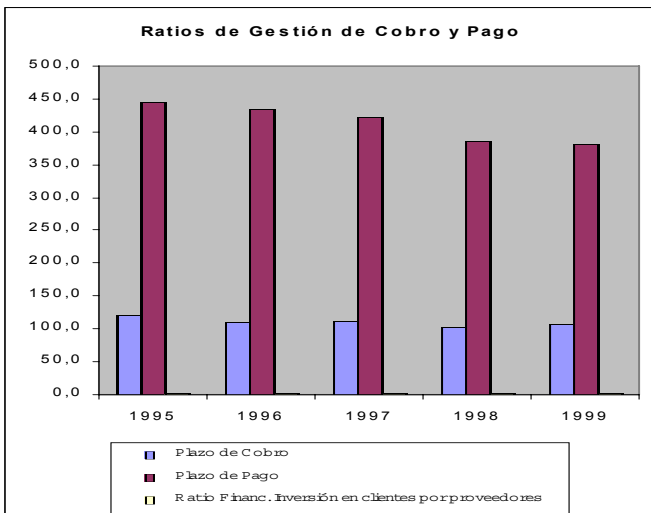
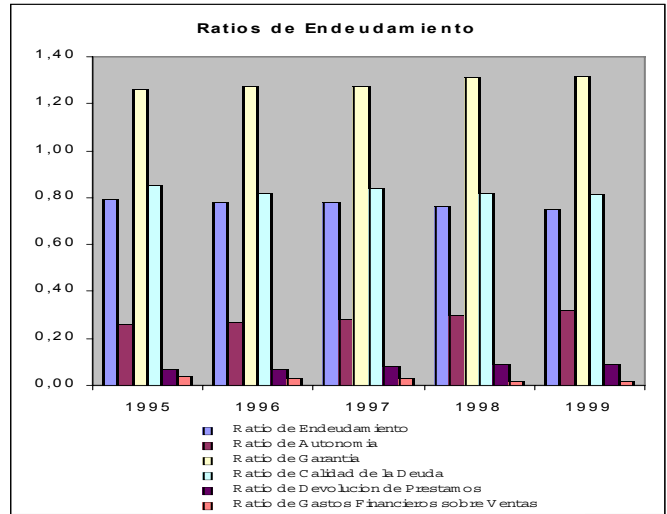
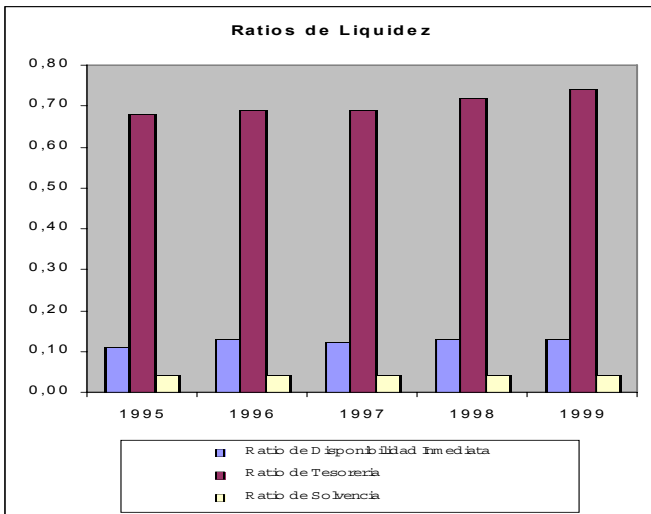



**SERVICIOS**





1. DATOS IDENTIFICATIVOS: CLASIFICACIÓN POR MUNICIPIO, TAMAÑO Y COMARCA

CLASIFICACIÓN DEL NÚMERO DE EMPRESAS POR MUNICIPIO.

	1995	1996	1997	1998	1999
Abanilla	17	25	26	29	26
Abaran	65	69	67	66	52
Aguilas	207	243	256	260	225
Albudeite	0	0	0	0	0
Alcantarilla	285	316	330	337	303
Alcázares (Los)	65	75	88	84	76
Aledo	2	2	4	4	3
Alguazas	35	41	47	52	45
Alhama de Murcia	108	130	140	142	121
Archena	87	95	113	117	111
Beniel	94	103	103	103	100
Blanca	29	32	33	32	30
Bullas	50	59	62	59	53
Calasparra	61	65	71	69	66
Campos del Río	7	8	8	7	7
Caravaca de la Cruz	141	165	181	181	170
Cartagena	1.540	1.673	1.787	1.787	1.613
Cehegín	93	94	92	96	85
Ceutí	34	41	50	56	46
Cieza	178	200	209	207	171
Fortuna	40	41	44	43	41
Fuente-Alamo	66	71	75	82	65
Jumilla	114	131	131	130	110
Librilla	14	18	21	20	14
Lorca	744	848	954	971	860
Lorquí	62	74	84	89	78
Mazarrón	130	162	190	190	167
Molina de Segura	446	478	533	526	474
Moratalla	7	7	9	10	8
Mula	71	82	94	91	80
Murcia	4.056	4.497	4.912	4.986	4.417
Ojós	1	1	1	1	0
Pliego	17	17	17	16	16
Puerto-Lumbreras	98	114	127	128	105
Ricote	4	3	3	3	3
San Javier	210	230	259	271	244
San Pedro del Pinatar	169	179	186	203	178
Santomera	104	114	124	130	122
Torre-Pacheco	231	249	278	294	261
Torres de Cotillas (Las)	103	114	131	124	116
Totana	137	155	176	187	161
Ulea	4	4	3	2	2
Unión (La)	41	49	55	54	50
Villanueva del Río Segura	4	5	6	5	5
Yecla	179	205	222	232	219
<b>TOTAL</b>	<b>10.150</b>	<b>11.284</b>	<b>12.302</b>	<b>12.476</b>	<b>11.099</b>

**CLASIFICACIÓN DEL NÚMERO DE EMPRESAS POR TAMAÑO: en base al número de trabajadores**

	1995	1996	1997	1998	1999
Entre 0 y 9 . . . . .	9.502	10.549	11.580	12.251	10.899
Entre 10 y 49 . . . . .	639	695	717	823	797
Entre 50 y 99 . . . . .	57	64	66	68	64
Entre 100 y 249 . . . . .	29	26	36	46	32
Mayor de 250 . . . . .	18	15	16	22	21
<b>TOTAL . . . . .</b>	<b>10.245</b>	<b>11.349</b>	<b>12.415</b>	<b>13.210</b>	<b>11.813</b>

**CLASIFICACIÓN DEL NÚMERO DE EMPRESAS POR TAMAÑO: en base al volumen de negocio**

Millones de pesetas

	1995	1996	1997	1998	1999
Entre 0 y 600 . . . . .	9.898	10.956	11.967	12.690	11.282
Entre 600-2.400 . . . . .	293	320	360	418	441
Mayor de 2.400 . . . . .	48	72	86	96	83
<b>TOTAL . . . . .</b>	<b>10.239</b>	<b>11.348</b>	<b>12.413</b>	<b>13.204</b>	<b>11.806</b>

**CLASIFICACIÓN DEL NÚMERO DE EMPRESAS POR TAMAÑO: en base a la cifra del activo**

Millones de pesetas

	1995	1996	1997	1998	1999
Entre 0 y 600 . . . . .	9.803	10.837	11.795	12.458	11.025
Entre 600-2.400 . . . . .	377	422	501	598	629
Mayor de 2.400 . . . . .	61	79	96	131	138
<b>TOTAL . . . . .</b>	<b>10.241</b>	<b>11.338</b>	<b>12.392</b>	<b>13.187</b>	<b>11.792</b>

**CLASIFICACIÓN DEL NÚMERO DE EMPRESAS POR COMARCAS**

	1995	1996	1997	1998	1999
ALTIPLANO . . . . .	293	336	353	362	329
CARTAGENA . . . . .	2.452	2.688	2.918	2.965	2.654
LORCA . . . . .	1.188	1.362	1.517	1.550	1.354
MURCIA . . . . .	4.756	5.285	5.749	5.832	5.180
NOROESTE . . . . .	352	390	415	415	382
VEGA DEL SEGURA					
COMA. ORIENTAL . . . . .	1.109	1.223	1.350	1.352	1.200
<b>TOTAL . . . . .</b>	<b>10.150</b>	<b>11.284</b>	<b>12.302</b>	<b>12.476</b>	<b>11.099</b>

## 2. ANÁLISIS ECONÓMICO-FINANCIERO

### SERVICIOS.

El número de empresas de las que tenemos datos en este sector pasa, de 10.245 en 1995 a 11.813 en 1999. El 92,2% de estas empresas tienen menos de 10 trabajadores.

En la comarca de Murcia se asienta casi la mitad de estas empresas, seguida, aunque a gran distancia por Cartagena.

Las ramas que cuentan con un mayor número de empresas son las denominadas "Otros Servicios" y "Comercio al por mayor (excepto vehículos de motor)".

Las inversiones realizadas han sido bastante notables. El activo fijo pasa de un volumen de 243.563 millones de pesetas en 1995 a 502.276 millones de pesetas en 1999. El activo circulante ascendía en 1995 a 464.917 millones de pesetas, incrementándose en un 74% hasta 1999. Estas inversiones se financian principalmente con fondos propios y con exigible a corto plazo. Así tenemos que los primeros experimentan una tasa de variación del 121% y las deudas a corto plazo crecen en un 171%, mientras que el exigible a largo plazo aumenta en un 62%. El destino que se elige para las inversiones y las fórmula de financiarla que se utiliza, trae consigo que el Fondo de Maniobra, siga una tendencia creciente, a excepción del año 1997 con lo que en 1999, este fondo es un 89% más elevado que lo era en 1995. La capacidad de autofinanciación ha crecido en un 144%, mejorando enormemente la solvencia del sector.

Los ingresos de explotación gozan de una subida espectacular en el año 1998, alcanzando una tasa de variación del 184% respecto a 1995. En este año, los consumos intermedios crecen en un 206%, también respec-

### CUADRO 2.1. BALANCE. ACTIVO

Millones de pesetas

	1995		1996			1997			1998 <sup>(1)</sup>			1999 <sup>(1)</sup>		
	Valor	%(s/T)	Valor	%(s/T)	%V.A.	Valor	%(s/T)	%V.A.	Valor	%(s/T)	%V.A.	Valor	%(s/T)	%V.A.
ACTIVO FIJO	243.563	34,4	310.003	37,3	27,3	381.568	38,8	23,1	529.109	32,5	38,7	502.276	38,3	-5,1
Inmovilizado	243.563	34,4	310.003	37,3	27,3	381.568	38,8	23,1	529.109	32,5	38,7	502.276	38,3	-5,1
Inmovilizado inmaterial	19.325	2,7	25.519	3,1	32,1	29.751	3,0	16,6	38.872	2,4	30,7	43.159	3,3	11,0
Inmovilizado material	186.910	26,4	214.753	25,8	14,9	276.350	28,1	28,7	339.392	20,8	22,8	319.267	24,4	-5,9
Inmovilizado financiero	30.901	4,4	63.429	7,6	105,3	68.932	7,0	8,7	134.730	8,3	95,5	132.425	10,1	-1,7
No realizable	6.427	0,9	6.303	0,8	-1,9	6.535	0,7	3,7	16.116	1,0	146,6	7.424	0,6	-53,9
Gastos de establecimiento	1.165	0,2	1.210	0,1	3,9	1.689	0,2	39,6	7.811	0,5	362,5	2.153	0,2	-72,4
Gastos a distribuir en varios ejercicios	5.262	0,7	5.093	0,6	-3,2	4.846	0,5	-4,8	8.306	0,5	71,4	5.271	0,4	-36,5
ACTIVO CIRCULANTE	464.917	65,6	521.122	62,7	12,1	602.726	61,2	15,7	1.099.262	67,5	82,4	808.384	61,7	-26,5
Realizable	396.160	55,9	440.872	53,0	11,3	501.901	51,0	13,8	958.119	58,8	90,9	667.921	51,0	-30,3
Existencias	189.706	26,8	208.573	25,1	9,9	238.451	24,2	14,3	445.104	27,3	86,7	299.717	22,9	-32,7
Deudores	206.375	29,1	232.205	27,9	12,5	262.769	26,7	13,2	512.642	31,5	95,1	368.153	28,1	-28,2
Accionistas por desembol- sos exigidos	79	0,0	93	0,0	17,9	680	0,1	628,6	373	0,0	-45,2	51	0,0	-86,2
Disponibles	68.757	9,7	80.251	9,7	16,7	100.826	10,2	25,6	141.144	8,7	40,0	140.463	10,7	-0,5
Inversiones financieras temporales	15.294	2,2	18.003	2,2	17,7	24.573	2,5	36,5	36.238	2,2	47,5	39.866	3,0	10,0
Tesorería	52.408	7,4	61.339	7,4	17,0	74.730	7,6	21,8	100.238	6,2	34,1	98.432	7,5	-1,8
Ajustes por periodificación	1.055	0,1	909	0,1	-13,9	1.522	0,2	67,5	4.668	0,3	206,6	2.166	0,2	-53,6
TOTAL ACTIVO	708.480	100,0	831.126	100,0	17,3	984.294	100,0	18,4	1.628.372	100,0	65,4	1.310.660	100,0	-19,5

(1) Datos provisionales.

**CUADRO 2.1. BALANCE. PASIVO**

Millones de pesetas

	1995		1996			1997			1998 <sup>(1)</sup>			1999 <sup>(1)</sup>		
	Valor	%(s/T)	Valor	%(s/T)	%V.A.	Valor	%(s/T)	%V.A.	Valor	%(s/T)	%V.A.	Valor	%(s/T)	%V.A.
PASIVO FIJO	314.260	44,4	392.169	47,2	24,8	457.337	46,5	16,6	642.052	39,4	40,4	633.757	48,4	-1,3
Recursos propios	187.904	26,5	245.547	29,5	30,7	284.649	28,9	15,9	413.336	25,4	45,2	414.850	31,7	0,4
Capital suscrito	106.104	15,0	124.549	15,0	17,4	139.524	14,2	12,0	186.385	11,4	33,6	157.829	12,0	-15,3
Prima de emisión	6.485	0,9	47.731	5,7	636,0	51.372	5,2	7,6	86.342	5,3	68,1	85.660	6,5	-0,8
Reserva revalorización	1.430	0,2	3.472	0,4	142,8	4.201	0,4	21,0	4.576	0,3	8,9	4.562	0,3	-0,3
Otras reservas	81.328	11,5	97.117	11,7	19,4	112.911	11,5	16,3	143.480	8,8	27,1	147.251	11,2	2,6
Resultados ejerc. anter.	-18.772	-2,6	-19.651	-2,4	4,7	-43.024	-4,4	118,9	-49.921	-3,1	16,0	-25.076	-1,9	-
Pérdidas y Ganancias	11.566	1,6	-7.274	-0,9	-162,9	20.074	2,0	-376,0	43.356	2,7	116,0	45.430	3,5	4,8
Divid. a cta. entreg. en ejerc.	-225	0,0	-388	0,0	72,6	-400	0,0	3,0	-732	0,0	83,2	-800	-0,1	-
Acciones propias para reducción de capital	-12	0,0	-9	0,0	-22,8	-9	0,0	-3,2	-150	0,0	1.563,5	-5	0,0	-
Ingresos a distribuir en v. ejercicios	5.058	0,7	10.993	1,3	117,3	14.628	1,5	33,1	23.631	1,5	61,6	21.267	1,6	-10,0
(-) Acción por desemb. no exig.	2.041	0,3	2.268	0,3	11,1	1.999	0,2	-11,9	1.674	0,1	-16,2	1.229	0,1	-26,6
(-) Acciones propias	541	0,1	645	0,1	19,3	909	0,1	41,0	1.449	0,1	59,3	1.298	0,1	-10,4
(-) Ac. propias corto plazo	225	0,0	-11	0,0	-104,8	59	0,0	-652,8	532	0,0	798,5	563	0,0	6,0
Recursos Ajenos a L.P.	124.104	17,5	138.531	16,7	11,6	161.027	16,4	16,2	208.740	12,8	29,6	200.730	15,3	-3,8
Prov. para riesgos y gastos	3.381	0,5	3.600	0,4	6,5	3.099	0,3	-13,9	4.282	0,3	38,2	4.440	0,3	3,7
Acreedores a L. P.	120.724	17,0	134.931	16,2	11,8	157.929	16,0	17,0	204.458	12,6	29,5	196.289	15,0	-4,0
PASIVO CIRCULANTE	394.031	55,6	438.581	52,8	11,3	526.882	53,5	20,1	982.767	60,4	86,5	674.349	51,5	-31,4
Recursos Ajenos a C.P.	394.031	55,6	438.581	52,8	11,3	526.882	53,5	20,1	982.767	60,4	86,5	674.349	51,5	-31,4
Acreedores a C.P.	394.031	55,6	438.581	52,8	11,3	526.882	53,5	20,1	982.767	60,4	86,5	674.349	51,5	-31,4
TOTAL PASIVO	708.480	100,0	831.126	100,0	17,3	984.294	100,0	18,4	1.628.372	100,0	65,4	1.310.660	100,0	-19,5

(1) Datos provisionales.

to a 1995 consiguiéndose un valor añadido bruto un 158% superior al año de referencia (1995). En 1999, se rompe la tendencia al alza seguida hasta entonces, aunque debemos esperar a tener los datos del resto de las empresas.

Si examinamos la proporción existente entre los gastos y las ventas, se observan proporciones similares a lo largo del período, a excepción del año 1998. El beneficio neto del sector, sobre las ventas presenta, sin embargo, una tendencia creciente al pasar del 1,02% en 1995 al 2,11% en 1999.

Los resultados obtenidos del cálculo de los ratios utilizados, indican un estado de liquidez algo escaso. Los tres ratios de liquidez que se obtienen, arrojan valores por debajo de los recomendados, si bien, la trayectoria seguida en el período es positiva. De entre los ratios de endeudamiento, el único que aporta valores muy positivos, es el de Gastos financieros sobre ventas; el resto de este grupo representan una situación de excesivo endeudamiento, aunque hay que resaltar la evolución positiva que se observa al final del intervalo. El tercer grupo de ratios clasificado dentro de los ratios financieros, nos indica que el plazo de pago es muy superior al de cobro. Este hecho aligera enormemente, la apretado situación financiera que describen el resto de ratios.

Los ratios de eficiencia, ponen de manifiesto que se han generado menos ventas con la rotación de los activos, a excepción hecha del año 98 en el que se produce un considerable incremento, principalmente del activo fijo.

Los ratios de rentabilidad ofrecen resultados que se pueden considerar como satisfactorios para los propietarios de los capitales invertidos en las empresas.

## CUADRO 2.2. CUENTA DE PÉRDIDAS Y GANANCIAS

Millones de pesetas

	1995		1996			1997			1998 <sup>(1)</sup>			1999 <sup>(1)</sup>		
	Valor	%(s/T)	Valor	%(s/T)	%V.A.	Valor	%(s/T)	%V.A.	Valor	%(s/T)	%V.A.	Valor	%(s/T)	%V.A.
Ingresos de explotación . . . . .	1.142.123	100,0	1.321.270	100,0	15,7	1.554.826	100,0	17,7	3.241.667	100,0	108,5	1.886.585	100,0	-41,8
Importe neto de la cifra de negocios . . . . .	1.115.566	97,7	1.286.736	97,4	15,3	1.515.831	97,5	17,8	3.199.660	98,7	111,1	1.834.905	97,3	-42,7
Otros ingresos de la explotación . . . . .	26.557	2,3	34.534	2,6	30,0	38.995	2,5	12,9	42.007	1,3	7,7	51.680	2,7	23,0
(-) Consumos de explotación . . . . .	840.636	73,6	973.954	73,7	15,9	1.146.217	73,7	17,7	2.721.745	84,0	137,5	1.387.701	73,6	-49,0
(-) Gastos de personal . . . . .	125.850	11,0	146.769	11,1	16,6	166.548	10,7	13,5	250.313	7,7	50,3	196.970	10,4	-21,3
(-) Dotación para amortización inmovilizado . . . . .	17.575	1,5	21.014	1,6	19,6	25.246	1,6	20,1	36.316	1,1	43,8	33.430	1,8	-7,9
(-) Variación provisiones de tráfico y pérdidas incobrables . . . . .	3.700	0,3	3.813	0,3	3,1	4.642	0,3	21,7	2.471	0,1	-46,8	5.400	0,3	118,5
(-) Otros gastos de explotación . . . . .	122.986	10,8	145.536	11,0	18,3	171.343	11,0	17,7	231.969	7,2	35,4	207.436	11,0	-10,6
<b>RESULTADOS DE EXPLOTACIÓN . . . . .</b>	<b>31.376</b>	<b>2,7</b>	<b>31.524</b>	<b>2,4</b>	<b>0,5</b>	<b>41.394</b>	<b>2,7</b>	<b>31,3</b>	<b>-1.147</b>	<b>0,0</b>	<b>-102,8</b>	<b>57.395</b>	<b>3,0</b>	<b>-</b>
Ingresos financieros . . . . .	8.745	0,8	9.404	0,7	7,5	8.347	0,5	-11,2	61.810	1,9	640,5	12.658	0,7	-79,5
Diferencias positivas de cambio . . . . .	1.092	0,1	727	0,1	-33,4	1.397	0,1	92,1	1.348	0,0	-3,5	1.352	0,1	0,3
(-) Gastos financieros y asimilados . . . . .	24.822	2,2	25.027	1,9	0,8	23.276	1,5	-7,0	30.408	0,9	30,6	23.380	1,2	-23,1
(-) Diferencias negativas de cambio . . . . .	1.112	0,1	813	0,1	-26,9	1.213	0,1	49,2	801	0,0	-34,0	1.065	0,1	33,0
(-) Variación provisiones de inversiones financieras . . . . .	366	0,0	268	0,0	-27,0	-127	0,0	-147,4	548	0,0	-531,6	266	0,0	-51,4
<b>RESULTADOS FINANCIEROS</b>	<b>-16.463</b>	<b>-1,4</b>	<b>-15.992</b>	<b>-1,2</b>	<b>-2,9</b>	<b>-14.628</b>	<b>-0,9</b>	<b>-8,5</b>	<b>31.402</b>	<b>1,0</b>	<b>-314,7</b>	<b>-10.731</b>	<b>-0,6</b>	<b>-</b>
Ben.enaj.inmov.inmat., mat. y cartera control . . . . .	4.079	0,4	3.785	0,3	-7,2	3.826	0,2	1,1	9.182	0,3	140,0	9.916	0,5	8,0
Ben.Oprc. acciones/obligaciones propias . . . . .	30	0,0	23	0,0	-22,7	95	0,0	313,8	62	0,0	-34,2	40	0,0	-35,5
Suv. capital transferidas rdo. Ejercicio . . . . .	651	0,1	1.237	0,1	90,0	1.641	0,1	32,7	2.314	0,1	41,0	3.077	0,2	32,9
Ingresos extraordinarios . . . . .	3.796	0,3	4.809	0,4	26,7	3.532	0,2	-26,6	16.211	0,5	359,0	6.140	0,3	-62,1
Ingresos y Beneficios otros ejercicios. . . . .	539	0,0	619	0,0	14,8	901	0,1	45,5	4.441	0,1	392,9	1.057	0,1	-76,2
(-) Variación prov. inmovilizado . . . . .	2	0,0	257	0,0	0,168246	233	0,0	-9,4	-6.147	-0,2	-2.739,4	-1.659	-0,1	-
(-) Perd.inmov.inmat., y cartera control . . . . .	1.864	0,2	20.258	1,5	986,8	2.118	0,1	-89,5	2.046	0,1	-3,4	3.171	0,2	55,0
(-) Perd.opr.obligaciones/acciones propias . . . . .	137	0,0	121	0,0	-11,8	95	0,0	-21,6	51	0,0	-46,1	35	0,0	-30,4
(-) Gastos extraordinarios . . . . .	1.529	0,1	1.643	0,1	7,5	1.718	0,1	4,6	2.540	0,1	47,9	2.485	0,1	-2,2
(-) Gastos y pérdidas de otros ejercicios . . . . .	898	0,1	812	0,1	-9,7	753	0,0	-7,2	1.411	0,0	87,4	1.146	0,1	-18,8
<b>RESULTADOS EXTRAORDINARIOS . . . . .</b>	<b>4.666</b>	<b>0,4</b>	<b>-12.617</b>	<b>-1,0</b>	<b>-370,4</b>	<b>5.079</b>	<b>0,3</b>	<b>-140,3</b>	<b>32.309</b>	<b>1,0</b>	<b>536,1</b>	<b>15.051</b>	<b>0,8</b>	<b>-53,4</b>
<b>RESULTADO ANTES DE IMPUESTOS . . . . .</b>	<b>19.579</b>	<b>1,7</b>	<b>2.914</b>	<b>0,2</b>	<b>-85,1</b>	<b>31.845</b>	<b>2,0</b>	<b>992,6</b>	<b>62.564</b>	<b>1,9</b>	<b>96,5</b>	<b>61.715</b>	<b>3,3</b>	<b>-1,4</b>
(-) Impuesto sobre Sociedades . . . . .	7.966	0,7	8.036	0,6	0,9	11.287	0,7	40,5	18.883	0,6	67,3	21.622	1,1	14,5
(-) Otros Impuestos . . . . .	231	0,0	305	0,0	31,9	168	0,0	-45,0	315	0,0	87,6	378	0,0	20,2
<b>RESULTADO DEL EJERCICIO</b>	<b>11.382</b>	<b>1,0</b>	<b>-5.427</b>	<b>-0,4</b>	<b>-147,7</b>	<b>20.390</b>	<b>1,3</b>	<b>-475,7</b>	<b>43.366</b>	<b>1,3</b>	<b>112,7</b>	<b>39.715</b>	<b>2,1</b>	<b>-8,4</b>

(1) Datos provisionales.

B. Información estructurada por sectores económicos. Servicios

CUADRO 2.3. ESTADO DE VALOR AÑADIDO

Millones de pesetas

	1995			1996			1997			1998 <sup>(1)</sup>			1999 <sup>(1)</sup>		
	Valor	%(s/T)		Valor	%(s/T)	%V.A.	Valor	%(s/T)	%V.A.	Valor	%(s/T)	%V.A.	Valor	%(s/T)	%V.A.
INGRESOS DE EXPLOTACIÓN	1.142.123	100,0		1.321.270	100,0	15,4	1.554.826	100,0	17,8	3.241.667	100,0	108,9	1.886.585	100,0	-42,1
Importe neto de la cifra de negocio	1.115.566	97,7		1.286.736	97,4	15,3	1.515.831	97,5	17,8	3.199.660	98,7	111,1	1.834.905	97,3	-42,7
Otros ingresos de explotación	26.557	2,3		34.534	2,6	19,2	38.995	2,5	16,2	42.007	1,3	12,7	51.680	2,7	1,6
(-) CONSUMOS INTERMEDIOS															
(Incluidos tributos)	963.622	84,4		1.119.490	84,7	16,2	1.317.560	84,7	17,7	2.953.713	91,1	124,2	1.595.136	84,6	-46,0
Consumos de explotación	840.636	73,6		973.954	73,7	15,9	1.146.217	73,7	17,7	2.721.745	84,0	137,5	1.387.701	73,6	-49,0
Otros gastos de explotación	122.986	10,8		145.536	11,0	18,3	171.343	11,0	17,7	231.969	7,2	35,4	207.436	11,0	-10,6
VALOR AÑADIDO BRUTO C.F.	177.207	15,5		197.371	14,9	11,4	233.280	15,0	18,2	285.392	8,8	22,3	279.829	14,8	-1,9

(1) Datos provisionales.

CUADRO 2.4. CAPACIDAD DE AUTOFINANCIACIÓN

Millones de pesetas

	1995			1996			1997			1998 <sup>(1)</sup>			1999 <sup>(1)</sup>		
	Valor	%(s/T)		Valor	%(s/T)	%V.A.	Valor	%(s/T)	%V.A.	Valor	%(s/T)	%V.A.	Valor	%(s/T)	%V.A.
Resultado del ejercicio	11.382	38,8		-5.427	-33,7	-147,7	20.390	44,6	-475,7	43.366	58,5	112,7	39.715	55,4	-8,4
(-) Resultados extraordinarios	4.666	15,9		-12.617	-78,3	-370,4	5.079	11,1	-140,3	32.309	43,6	536,1	15.051	21,0	-53,4
(-) Beneficio distribuido a accionistas	1.718	5,9		1.772	11,0	3,1	2.223	4,9	25,4	2.806	3,8	26,3	3.464	4,8	23,4
(-) Beneficio distribuido a fondos propios	9.703	33,1		-9.262	-57,5	-195,5	17.651	38,6	-290,6	35.754	48,3	102,6	41.838	58,3	17,0
(+) Dotación para amortización inmovilizado	17.575	59,9		21.014	130,4	19,6	25.246	55,2	20,1	36.316	49,0	43,8	33.430	46,6	-7,9
(+) Variación prov.invers. financieras	366	1,2		268	1,7	-27,0	-127	-0,3	-147,4	548	0,7	-531,6	266	0,4	-51,4
(=) RECURSOS GENERADOS (CASH-FLOW)	13.236	45,1		35.962	223,2	171,7	20.556	44,9	-42,8	9.361	12,6	-54,5	13.058	18,2	39,5
(+) Resultados extraordinarios	4.666	15,9		-12.617	-78,3	-370,4	5.079	11,1	-140,3	32.309	43,6	536,1	15.051	21,0	-53,4
(+) Variación prov. inmovilizado inmater.	2	0,0		257	1,6	16,8	24,6	233	0,5	-9,4	-6,1	-47	-8,3	-2,7	39,4
(=) AUTOFINANCIACIÓN BRUTA GLOBAL	17.904	61,1		23.602	146,5	31,8	25.868	56,6	9,6	35.523	47,9	37,3	26.450	36,9	-25,5
(+) Beneficio distribuido a accionistas	1.718	5,9		1.772	11,0	3,1	2.223	4,9	25,4	2.806	3,8	26,3	3.464	4,8	23,4
(+) Beneficio distribuido a fondos propios	9.703	33,1		-9.262	-57,5	-195,5	17.651	38,6	-290,6	35.754	48,3	102,6	41.838	58,3	17,0
(=) CAPACIDAD DE AUTOFINANCIACIÓN	29.325	100,0		16.112	100,0	-45,1	45.742	100,0	183,9	74.084	100,0	62,0	71.752	100,0	-3,1

(1) Datos provisionales.

**CUADRO 2.5. ANÁLISIS FACTOR TRABAJO**

	1995		1996			1997			1998 <sup>(1)</sup>			1999 <sup>(1)</sup>		
	Valor	%(s/T)	Valor	%(s/T)	%V.A.	Valor	%(s/T)	%V.A.	Valor	%(s/T)	%V.A.	Valor	%(s/T)	%V.A.
<b>NÚMERO DE TRABAJADORES</b>														
Número de trabajadores clasificados .....	43.455	100,0	51.144	100,0	17,7	47.328	100,0	-7,5	55.853	100,0	18,0	51.251	100,0	-8,2
Fijos .....	17.302	39,8	21.228	41,5	22,7	20.066	35,3	-5,5	26.358	90,2	1.248,4	21.528	42,0	-92,0
No fijos .....	26.153	60,2	29.916	58,5	14,4	27.262	64,7	23,0	29.495	9,8	-19,8	29.723	58,0	0,8
<b>COSTES DEL FACTOR TRABAJO (millones pts.)</b>														
GASTOS DE PERSONAL .....	125.850	100,0	146.769	100,0	16,6	166.548	100,0	13,5	250.313	100,0	50,3	196.970	100,0	-21,3
Sueldos y salarios .....	101.418	80,6	119.215	81,2	17,5	135.091	81,1	13,3	202.653	81,0	50,0	160.343	81,4	-20,9
Cargas sociales .....	24.432	19,4	27.553	18,8	12,8	31.457	18,9	14,2	47.661	19,0	51,5	36.627	18,6	-23,1
<b>COSTE MEDIO DEL PERSONAL (miles pts.)</b>														
Sueldos y salarios por trabajador .....	2.896	100,0	2.870	100,0	-0,9	3.519	100,0	22,6	4.482	100,0	27,4	3.843	100,0	-14,2
Sueldos y salarios por trabajador .....	2.334	80,6	2.331	81,2	-0,1	2.854	81,1	22,5	3.628	81,0	27,1	3.129	81,4	-13,8
Cargas sociales por trabajador .....	562	19,4	539	18,8	-4,2	665	18,9	23,4	853	19,0	28,4	715	18,6	-16,3

(1) Datos provisionales.

**INGRESOS DE EXPLOTACIÓN, CONSUMOS INTERMEDIOS Y VABcf.**  
Tasas de crecimiento (%)

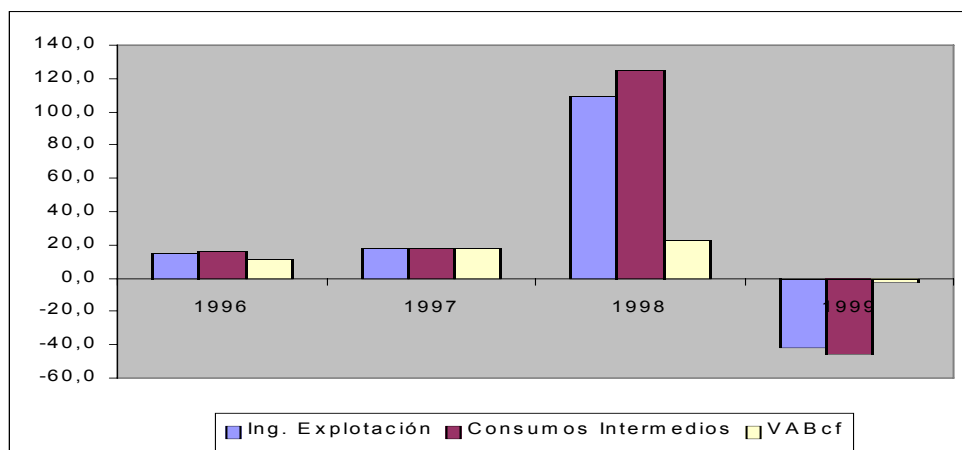

**RATIOS TOTAL EMPRESAS**

	1995	1996	1997	1998	1999
<b>RATIOS FINANCIEROS</b>					
<b>Ratios de Liquidez</b>					
Ratio de Disponibilidad Inmediata .....	0,13	0,14	0,14	0,10	0,15
Ratio de Tesorería .....	0,70	0,71	0,69	0,66	0,75
Ratio de Solvencia .....	0,04	0,04	0,05	0,04	0,06
<b>Ratios de Endeudamiento</b>					
Ratio de Endeudamiento .....	0,72	0,69	0,69	0,73	0,66
Ratio de Autonomía .....	0,38	0,45	0,44	0,37	0,51
Ratio de Garantía .....	1,37	1,45	1,43	1,36	1,50
Ratio de Calidad de la Deuda .....	0,76	0,76	0,77	0,83	0,77
Ratio de Devolucion de Prestamos .....	0,10	0,10	0,11	0,10	0,13
Ratio de Gastos Financieros sobre Ventas ..	0,02	0,02	0,02	0,01	0,01
<b>Ratios de Gestión de Cobro y Pago</b>					
Plazo de Cobro .....	67,47	65,86	63,27	58,47	73,21
Plazo de Pago .....	223,51	215,23	217,95	159,25	230,15
Ratio Financ. Inversión en clientes por pro- veedores .....	2,50	2,47	2,61	2,32	2,36
<b>RATIOS DE EFICIENCIA</b>					
<b>Ratios de Rotación de Activos</b>					
Rotación de Activo Fijo .....	4,67	4,21	4,01	6,13	3,70
Rotación de Activo Circulante .....	2,40	2,47	2,51	2,91	2,27
<b>RATIOS DE RENTABILIDAD</b>					
<b>Ratios de Rentabilidad Financiera</b>					
Ratio de Rentabilidad Financiera .....	0,13	0,11	0,11	0,13	0,13
Tasa participación Ben. Neto en cifra de Negocios .....	0,02	0,02	0,02	0,02	0,03
<b>Ratios de Rentabilidad Económica</b>					
Ratio de Rentabilidad Económica .....	0,07	0,06	0,06	0,05	0,06

NOTA: Para el cálculo de los ratios se han utilizado sólo aquellas empresas de las que disponemos balance y cuenta de pérdidas y ganancias.

**RATIOS TOTAL EMPRESAS CON BENEFICIO**

	1995	1996	1997	1998	1999
<b>RATIOS FINANCIEROS</b>					
<b>Ratios de Liquidez</b>					
Ratio de Disponibilidad Inmediata .....	0,15	0,16	0,15	0,10	0,15
Ratio de Tesorería .....	0,76	0,77	0,72	0,68	0,79
Ratio de Solvencia .....	0,05	0,05	0,05	0,04	0,06
<b>Ratios de Endeudamiento</b>					
Ratio de Endeudamiento .....	0,69	0,68	0,67	0,72	0,64
Ratio de Autonomía .....	0,44	0,46	0,49	0,38	0,55
Ratio de Garantía .....	1,43	1,46	1,49	1,37	1,54
Ratio de Calidad de la Deuda .....	0,82	0,81	0,81	0,85	0,79
Ratio de Devolucion de Prestamos .....	0,14	0,13	0,13	0,11	0,15
Ratio de Gastos Financieros sobre Ventas ..	0,02	0,02	0,01	0,01	0,01
<b>Ratios de Gestión de Cobro y Pago</b>					
Plazo de Cobro .....	61,19	60,32	58,38	56,19	70,55
Plazo de Pago .....	173,32	171,88	181,05	142,47	203,03
Ratio Financ. Inversión en clientes por pro- veedores .....	2,16	2,18	2,38	2,18	2,18
<b>RATIOS DE EFICIENCIA</b>					
<b>Ratios de Rotación de Activos</b>					
Rotación de Activo Fijo .....	6,17	5,92	4,85	7,11	4,13
Rotación de Activo Circulante .....	2,82	2,84	2,79	3,11	2,45
<b>RATIOS DE RENTABILIDAD</b>					
<b>Ratios de Rentabilidad Financiera</b>					
Ratio de Rentabilidad Financiera .....	0,16	0,15	0,13	0,15	0,15
Tasa participación Ben. Neto en cifra de Negocios .....	0,03	0,02	0,03	0,02	0,03
<b>Ratios de Rentabilidad Económica</b>					
Ratio de Rentabilidad Económica .....	0,08	0,08	0,07	0,06	0,07

NOTA: Para el cálculo de los ratios se han utilizado sólo aquellas empresas de las que disponemos balance y cuenta de pérdidas y ganancias.



### EVOLUCIÓN DE LA INVERSIÓN.

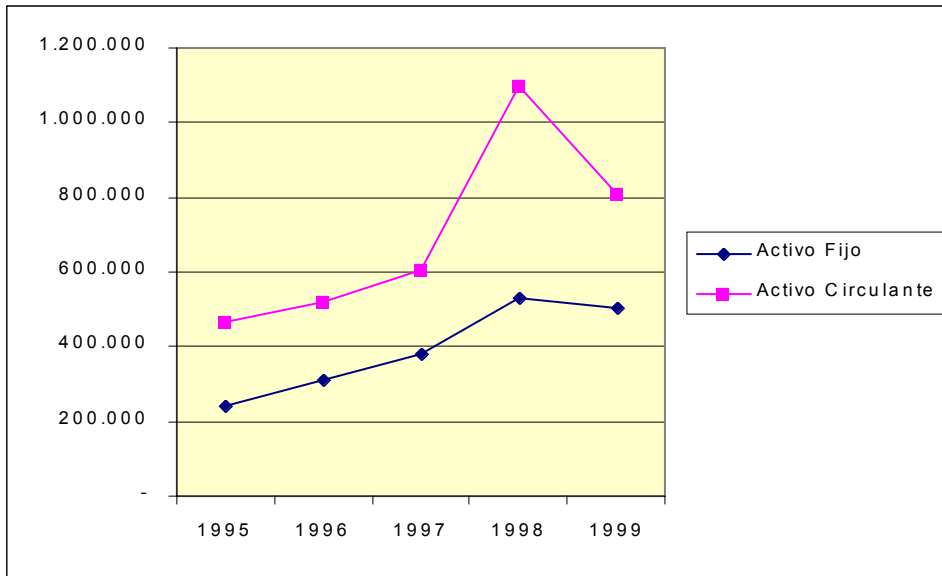

### EVOLUCIÓN PASIVO DIFERENCIANDO ENTRE NO EXIGIBLE Y EXIGIBLE.

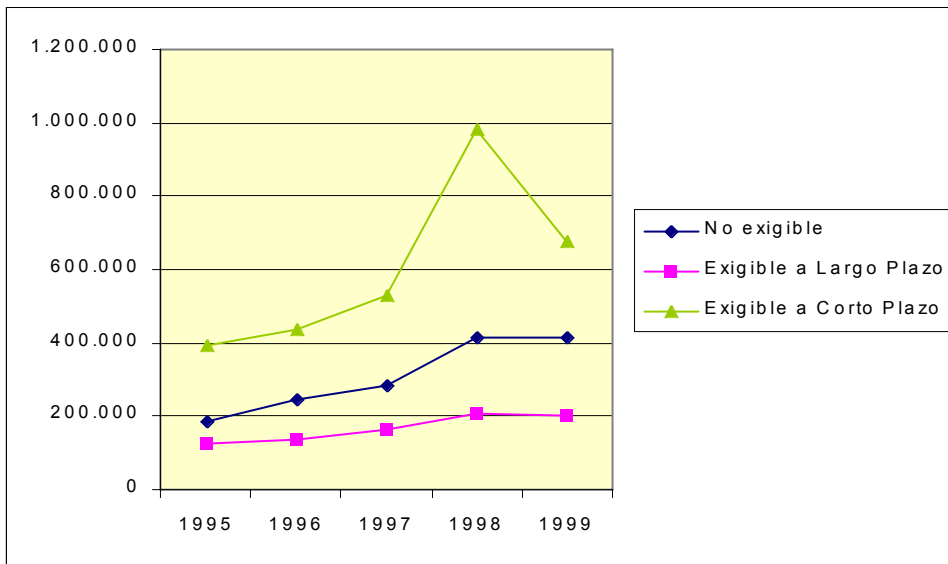

B. Información estructurada por sectores económicos. Servicios

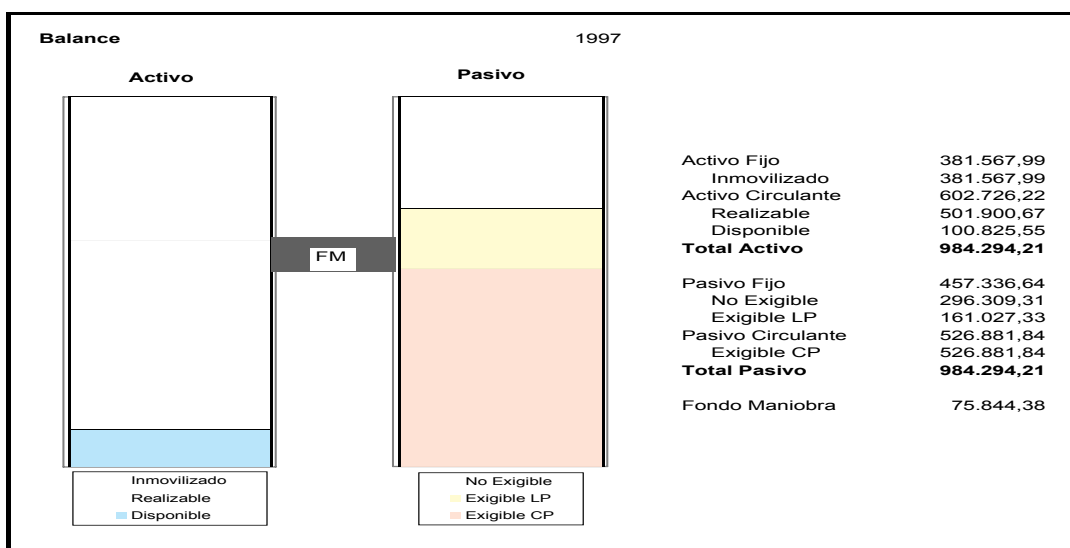
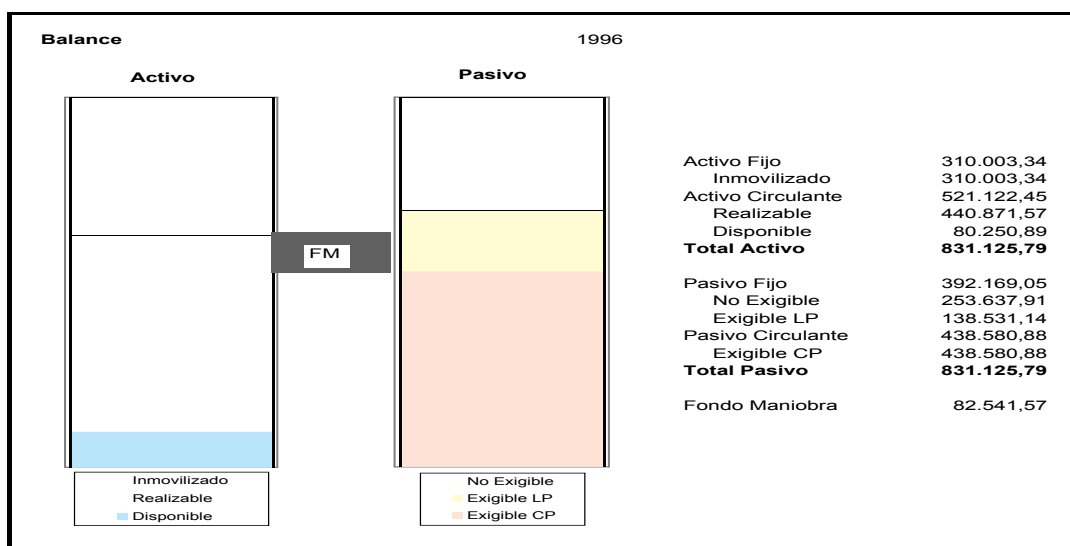
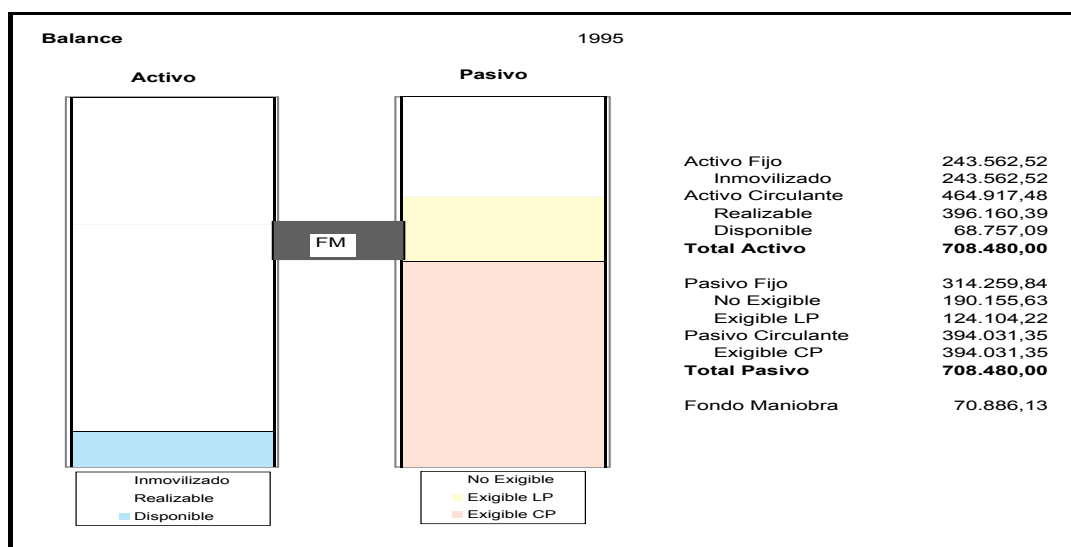

B. Información estructurada por sectores económicos. Servicios

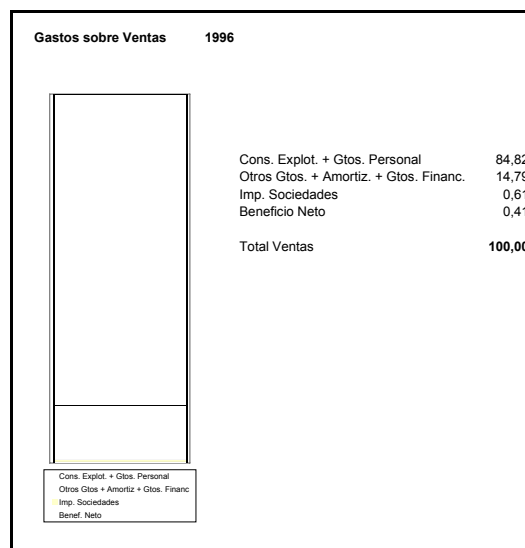
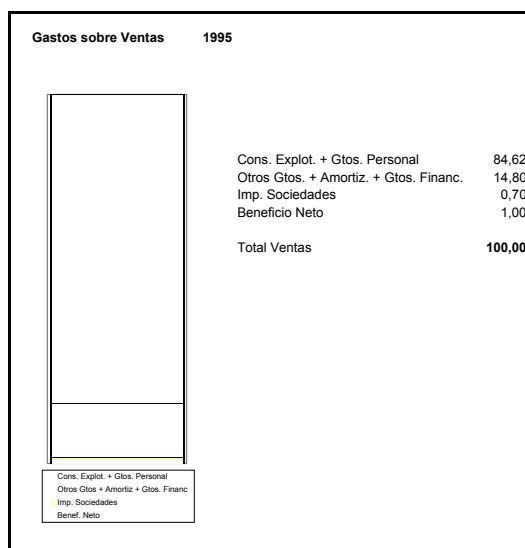
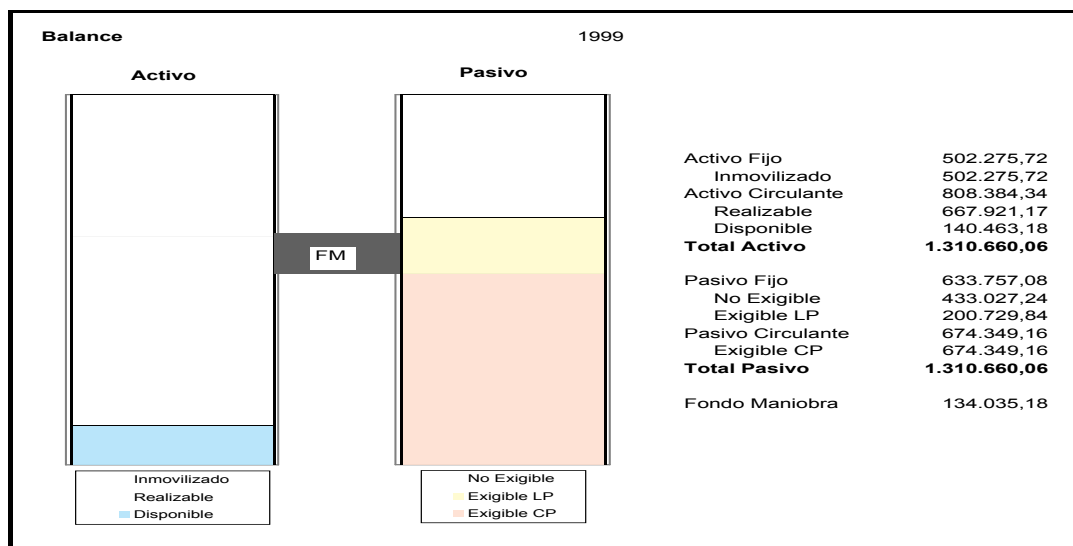
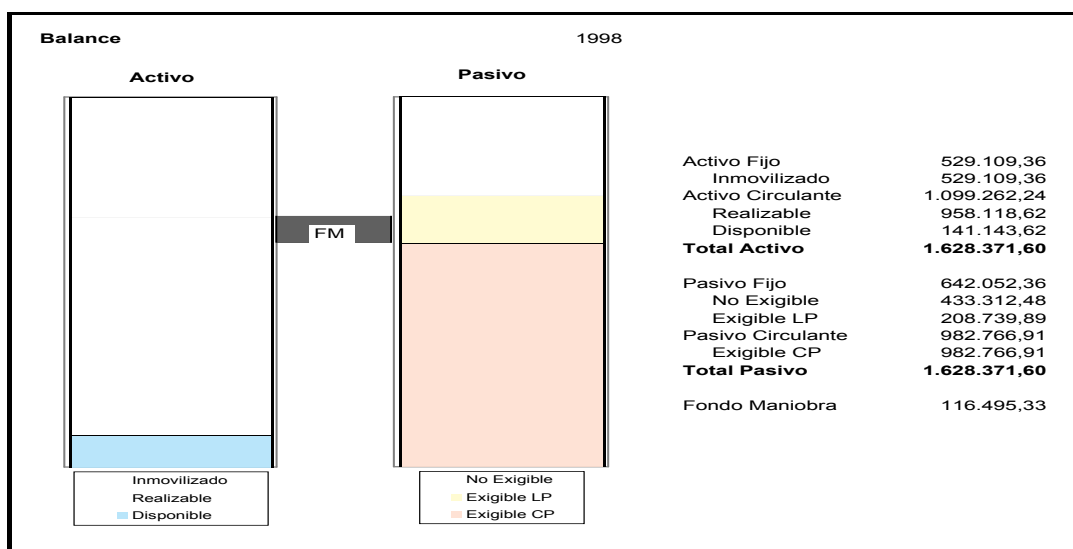

B. Información estructurada por sectores económicos. Servicios

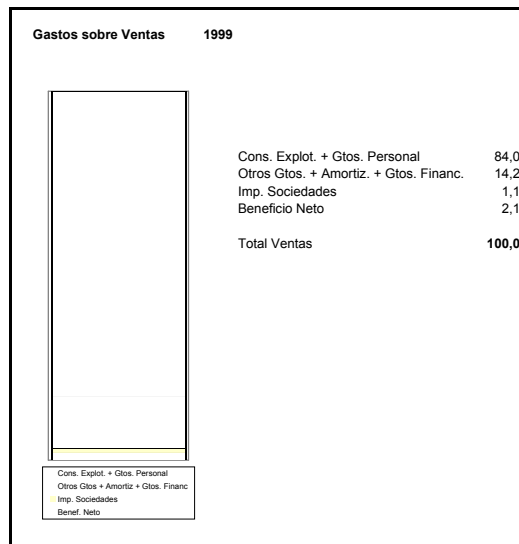
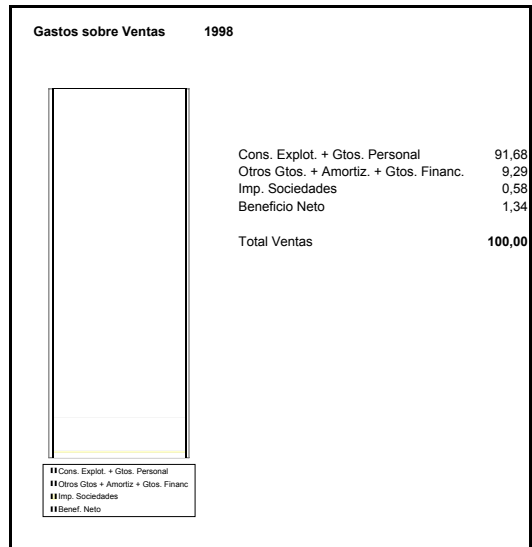
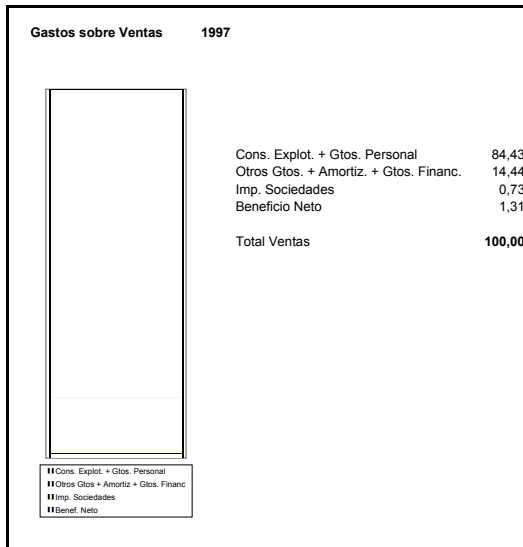

**GASTOS SOBRE VENTAS.**

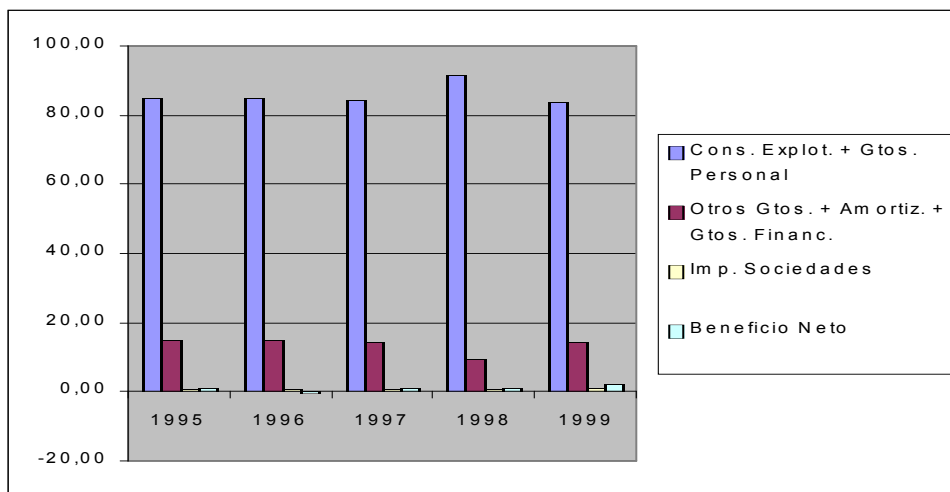

### RATIOS TOTAL EMPRESAS

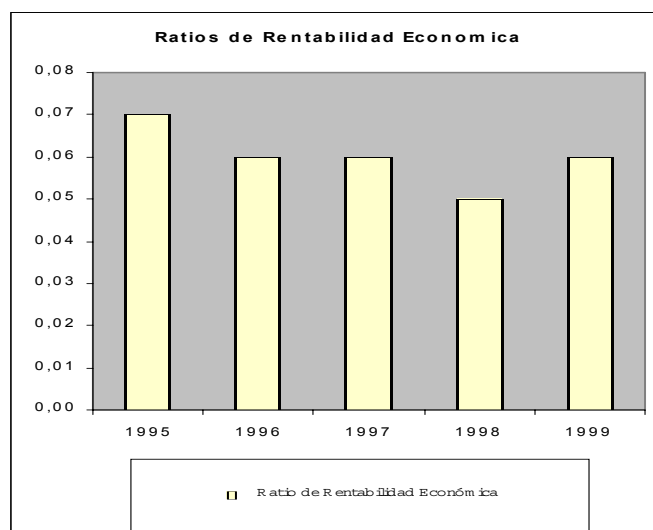
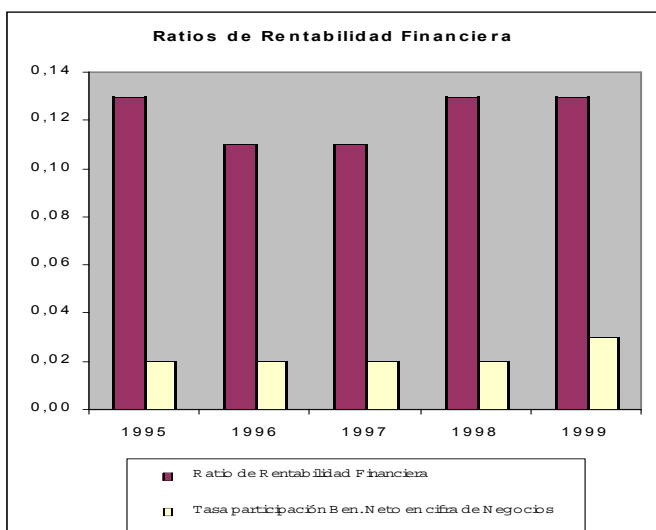
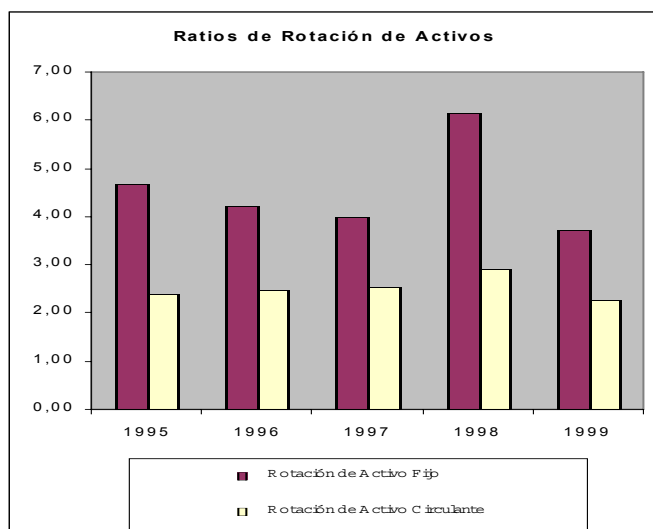
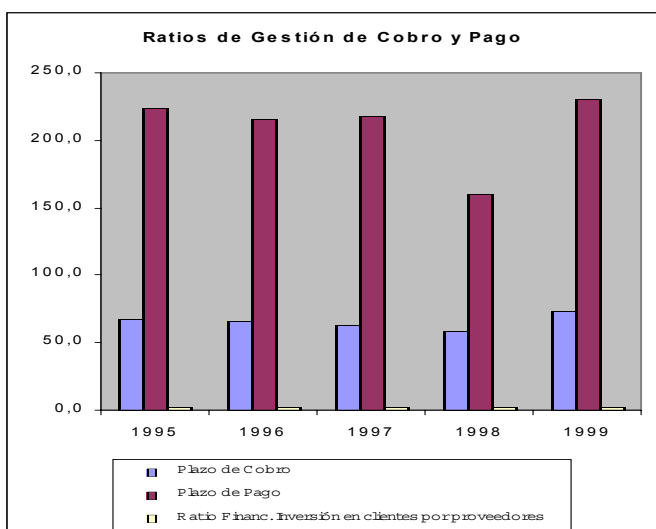
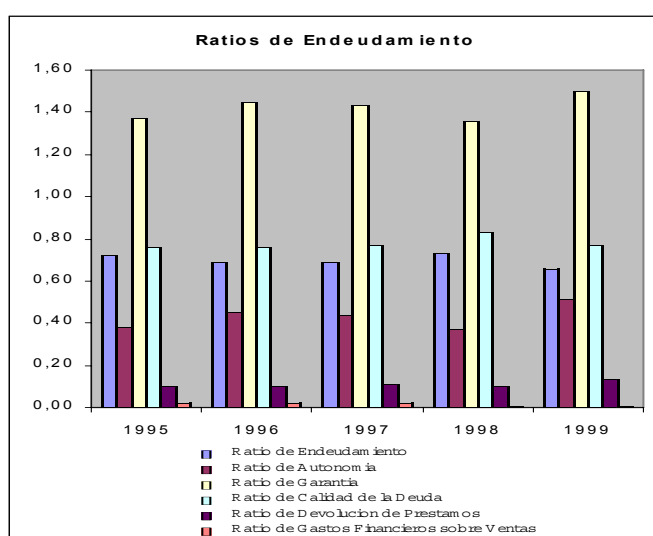
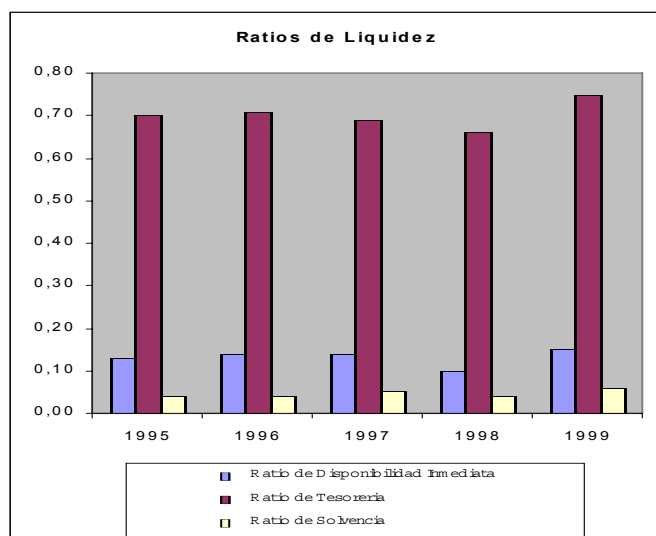



**Comercio al por mayor (excepto vehículos de motor)**





## 1. ANÁLISIS ECONÓMICO-FINANCIERO

### CUADRO 1.1. BALANCE. ACTIVO

Millones de pesetas

	1995		1996			1997			1998 <sup>(1)</sup>			1999 <sup>(1)</sup>		
	Valor	%(s/T)	Valor	%(s/T)	%V.A.	Valor	%(s/T)	%V.A.	Valor	%(s/T)	%V.A.	Valor	%(s/T)	%V.A.
ACTIVO FIJO	70.870	25,8	88.167	27,2	24,4	102.306	26,4	16,0	183.514	21,2	79,4	134.146	27,4	-26,9
Inmovilizado	70.870	25,8	88.167	27,2	24,4	102.306	26,4	16,0	183.514	21,2	79,4	134.146	27,4	-26,9
Inmovilizado inmaterial	6.587	2,4	6.745	2,1	2,4	7.667	2,0	13,7	9.626	1,1	25,6	9.618	2,0	-0,1
Inmovilizado material	54.751	20,0	71.637	22,1	30,8	83.985	21,7	17,2	141.864	16,4	68,9	109.443	22,4	-22,9
Inmovilizado financiero	7.895	2,9	8.114	2,5	2,8	9.006	2,3	11,0	22.540	2,6	150,3	13.448	2,7	-40,3
No realizable	1.637	0,6	1.670	0,5	2,0	1.649	0,4	-1,2	9.483	1,1	475,0	1.637	0,3	-82,7
Gastos de establecimiento	271	0,1	289	0,1	6,7	340	0,1	17,6	5.747	0,7	1.589,9	413	0,1	-92,8
Gastos a distribuir en varios ejercicios	1.366	0,5	1.381	0,4	1,1	1.309	0,3	-5,2	3.736	0,4	185,4	1.224	0,3	-67,2
ACTIVO CIRCULANTE	203.570	74,2	236.422	72,8	16,1	284.758	73,6	20,4	681.051	78,8	139,2	355.165	72,6	-47,9
Realizable	175.035	63,8	199.793	61,6	14,1	243.670	63,0	22,0	617.662	71,4	153,5	306.782	62,7	-50,3
Existencias	64.909	23,7	72.090	22,2	11,1	83.786	21,6	16,2	252.818	29,2	201,7	102.390	20,9	-59,5
Deudores	110.097	40,1	127.623	39,3	15,9	159.760	41,3	25,2	364.807	42,2	128,3	204.506	41,8	-43,9
Accionistas por desembol- sos exigidos	29	0,0	80	0,0	174,9	124	0,0	55,5	37	0,0	-70,4	-114	0,0	-
Disponible	28.535	10,4	36.629	11,3	28,4	41.088	10,6	12,2	63.389	7,3	54,3	48.383	9,9	-23,7
Inversiones financieras temporales	4.431	1,6	7.502	2,3	69,3	9.408	2,4	25,4	16.461	1,9	75,0	12.996	2,7	-21,1
Tesorería	23.787	8,7	28.956	8,9	21,7	31.299	8,1	8,1	43.162	5,0	37,9	34.311	7,0	-20,5
Ajustes por periodificación	317	0,1	171	0,1	-46,1	382	0,1	123,2	3.766	0,4	886,7	1.076	0,2	-71,4
TOTAL ACTIVO	274.440	100,0	324.588	100,0	18,3	387.065	100,0	19,2	864.566	100,0	123,4	489.310	100,0	-43,4

(1) Datos provisionales.

CUADRO 1.1. BALANCE. PASIVO

Millones de pesetas

	1995		1996			1997			1998 <sup>(1)</sup>			1999 <sup>(1)</sup>		
	Valor	%(s/T)	Valor	%(s/T)	%V.A.	Valor	%(s/T)	%V.A.	Valor	%(s/T)	%V.A.	Valor	%(s/T)	%V.A.
PASIVO FIJO	91.113	33,2	110.760	34,1	21,6	132.401	34,2	19,5	213.342	24,7	61,1	175.692	35,9	-17,6
Recursos propios	65.157	23,7	77.677	23,9	19,2	89.523	23,1	15,3	144.901	16,8	61,9	113.985	23,3	-21,3
Capital suscrito	24.734	9,0	30.006	9,2	21,3	29.406	7,6	-2,0	65.190	7,5	121,7	33.465	6,8	-48,7
Prima de emisión	885	0,3	1.970	0,6	122,5	3.491	0,9	77,3	3.967	0,5	13,6	4.376	0,9	10,3
Reserva revalorización	958	0,3	1.788	0,6	86,7	1.931	0,5	8,0	2.319	0,3	20,1	2.236	0,5	-3,6
Otras reservas	35.549	13,0	42.464	13,1	19,5	51.399	13,3	21,0	72.011	8,3	40,1	64.786	13,2	-10,0
Resultados ejerc. anter.	-4.657	-1,7	-6.410	-2,0	37,6	-7.486	-1,9	16,8	-14.963	-1,7	99,9	-5.109	-1,0	-
Pérdidas y Ganancias	7.713	2,8	7.889	2,4	2,3	10.820	2,8	37,1	16.428	1,9	51,8	14.332	2,9	-12,8
Divid. a cta. entreg. en ejerc.	-26	0,0	-31	0,0	19,9	-38	0,0	24,0	-51	0,0	33,2	-101	0,0	-
Acciones propias para reducción de capital	0	0,0	0	0,0	0,0	0	0,0	0,0	0	0,0	0,0	0	0,0	0,0
Ingresos a distribuir en v. ejercicios	1.512	0,6	2.298	0,7	51,9	5.415	1,4	135,7	11.052	1,3	104,1	9.411	1,9	-14,8
(-) Acción por desemb. no exig.	869	0,3	867	0,3	-0,2	647	0,2	-25,4	763	0,1	17,8	621	0,1	-18,6
(-) Acciones propias	236	0,1	241	0,1	2,1	392	0,1	62,2	516	0,1	31,7	871	0,2	69,0
(-) Ac. propias corto plazo	1	0,0	2	0,0	59,3	30	0,0	1.204,7	339	0,0	1.048,5	113	0,0	-66,7
Recursos Ajenos a L.P.	25.551	9,3	31.896	9,8	24,8	38.531	10,0	20,8	59.006	6,8	53,1	53.901	11,0	-8,7
Prov. para riesgos y gastos	1.767	0,6	1.111	0,3	-37,1	1.066	0,3	-4,1	1.065	0,1	-0,1	1.255	0,3	17,9
Acreedores a L. P.	23.784	8,7	30.785	9,5	29,4	37.465	9,7	21,7	57.942	6,7	54,7	52.646	10,8	-9,1
PASIVO CIRCULANTE	183.226	66,8	213.589	65,8	16,6	254.636	65,8	19,2	651.191	75,3	155,7	313.096	64,0	-51,9
Recursos Ajenos a C.P.	183.226	66,8	213.589	65,8	16,6	254.636	65,8	19,2	651.191	75,3	155,7	313.096	64,0	-51,9
Acreedores a C.P.	183.226	66,8	213.589	65,8	16,6	254.636	65,8	19,2	651.191	75,3	155,7	313.096	64,0	-51,9
TOTAL PASIVO	274.440	100,0	324.588	100,0	18,3	387.065	100,0	19,2	864.566	100,0	123,4	489.310	100,0	-43,4

(1) Datos provisionales.

**CUADRO 1.2. CUENTA DE PÉRDIDAS Y GANANCIAS**

Millones de pesetas

	1995		1996			1997			1998 <sup>(1)</sup>			1999 <sup>(1)</sup>		
	Valor	%(s/T)	Valor	%(s/T)	%V.A.	Valor	%(s/T)	%V.A.	Valor	%(s/T)	%V.A.	Valor	%(s/T)	%V.A.
Ingresos de explotación . . . . .	660.434	100,0	762.903	100,0	15,5	899.746	100,0	17,9	2.481.299	100,0	175,8	1.052.582	100,0	-57,6
Importe neto de la cifra de negocios . . . . .	647.895	98,1	748.094	98,1	15,5	882.631	98,1	18,0	2.463.264	99,3	179,1	1.036.700	98,5	-57,9
Otros ingresos de la explotación . . . . .	12.538	1,9	14.809	1,9	18,1	17.115	1,9	15,6	18.036	0,7	5,4	15.882	1,5	-11,9
(-) Consumos de explotación . . . . .	538.505	81,5	621.146	81,4	15,3	736.568	81,9	18,6	2.249.298	90,7	205,4	867.243	82,4	-61,4
(-) Gastos de personal . . . . .	49.592	7,5	59.070	7,7	19,1	67.117	7,5	13,6	135.675	5,5	102,1	74.442	7,1	-45,1
(-) Dotación para amortización inmovilizado . . . . .	5.843	0,9	7.069	0,9	21,0	8.483	0,9	20,0	15.967	0,6	88,2	11.592	1,1	-27,4
(-) Variación provisiones de tráfico y pérdidas incobrables . . . . .	2.258	0,3	1.865	0,2	-17,4	2.458	0,3	31,8	-247	0,0	-110,1	3.346	0,3	-
(-) Otros gastos de explotación . . . . .	47.516	7,2	57.738	7,6	21,5	66.339	7,4	14,9	109.250	4,4	64,7	76.463	7,3	-30,0
<b>RESULTADOS DE EXPLOTACIÓN . . . . .</b>	<b>16.721</b>	<b>2,5</b>	<b>17.643</b>	<b>2,3</b>	<b>5,5</b>	<b>19.340</b>	<b>2,1</b>	<b>9,6</b>	<b>-28.644</b>	<b>-1,2</b>	<b>-248,1</b>	<b>21.241</b>	<b>2,0</b>	<b>-</b>
Ingresos financieros . . . . .	4.697	0,7	5.678	0,7	20,9	4.783	0,5	-15,8	53.693	2,2	1.022,5	5.236	0,5	-90,2
Diferencias positivas de cambio . . . . .	785	0,1	615	0,1	-21,6	1.053	0,1	71,1	965	0,0	-8,4	858	0,1	-11,1
(-) Gastos financieros y asimilados . . . . .	10.736	1,6	10.695	1,4	-0,4	10.275	1,1	-3,9	17.129	0,7	66,7	10.728	1,0	-37,4
(-) Diferencias negativas de cambio . . . . .	891	0,1	560	0,1	-37,1	887	0,1	58,4	666	0,0	-24,9	907	0,1	36,0
(-) Variación provisiones de inversiones financieras . . . . .	203	0,0	50	0,0	-75,6	81	0,0	64,1	136	0,0	67,8	57	0,0	-58,5
<b>RESULTADOS FINANCIEROS</b>	<b>-6.349</b>	<b>-1,0</b>	<b>-5.016</b>	<b>-0,7</b>	<b>-21,0</b>	<b>-5.412</b>	<b>-0,6</b>	<b>7,9</b>	<b>36.725</b>	<b>1,5</b>	<b>-778,6</b>	<b>-5.628</b>	<b>-0,5</b>	<b>-</b>
Ben.enaj.inmov.inmat., mat. y cartera control . . . . .	1.011	0,2	894	0,1	-11,6	875	0,1	-2,2	1.736	0,1	98,5	2.866	0,3	65,1
Ben.Oprc. acciones/obligaciones propias . . . . .	9	0,0	14	0,0	61,4	2	0,0	-84,3	30	0,0	1.231,2	20	0,0	-32,3
Suv. capital transferidas rdo. Ejercicio . . . . .	296	0,0	429	0,1	45,2	710	0,1	65,2	1.225	0,0	72,6	1.022	0,1	-16,6
Ingresos extraordinarios . . . . .	1.306	0,2	1.511	0,2	15,6	1.433	0,2	-5,1	12.543	0,5	775,1	2.632	0,3	-79,0
Ingresos y Beneficios otros ejercicios . . . . .	245	0,0	288	0,0	17,8	426	0,0	47,7	3.686	0,1	765,2	517	0,0	-86,0
(-) Variación prov. inmovilizado . . . . .	14	0,0	45	0,0	213,4	58	0,0	28,9	146	0,0	150,0	-31	0,0	-
(-) Perd.inmov.inmat., y cartera control . . . . .	474	0,1	643	0,1	35,7	469	0,1	-27,1	587	0,0	25,1	582	0,1	-0,8
(-) Perd.opr.obligaciones/acciones propias . . . . .	76	0,0	111	0,0	46,9	70	0,0	-37,3	7	0,0	-90,2	7	0,0	-0,8
(-) Gastos extraordinarios . . . . .	518	0,1	789	0,1	52,4	497	0,1	-37,0	797	0,0	60,5	1.060	0,1	33,0
(-) Gastos y pérdidas de otros ejercicios . . . . .	196	0,0	283	0,0	44,2	247	0,0	-12,6	530	0,0	114,6	395	0,0	-25,5
<b>RESULTADOS EXTRAORDINARIOS . . . . .</b>	<b>1.590</b>	<b>0,2</b>	<b>1.266</b>	<b>0,2</b>	<b>-20,3</b>	<b>2.105</b>	<b>0,2</b>	<b>66,2</b>	<b>17.153</b>	<b>0,7</b>	<b>714,9</b>	<b>5.044</b>	<b>0,5</b>	<b>-70,6</b>
<b>RESULTADO ANTES DE IMPUESTOS . . . . .</b>	<b>11.962</b>	<b>1,8</b>	<b>13.893</b>	<b>1,8</b>	<b>16,1</b>	<b>16.033</b>	<b>1,8</b>	<b>15,4</b>	<b>25.234</b>	<b>1,0</b>	<b>57,4</b>	<b>20.657</b>	<b>2,0</b>	<b>-18,1</b>
(-) Impuesto sobre Sociedades . . . . .	4.305	0,7	4.355	0,6	1,1	4.652	0,5	6,8	8.913	0,4	91,6	7.535	0,7	-15,5
(-) Otros Impuestos . . . . .	43	0,0	60	0,0	38,4	32	0,0	-46,4	34	0,0	6,4	49	0,0	43,4
<b>RESULTADO DEL EJERCICIO</b>	<b>7.613</b>	<b>1,2</b>	<b>9.479</b>	<b>1,2</b>	<b>24,5</b>	<b>11.349</b>	<b>1,3</b>	<b>19,7</b>	<b>16.287</b>	<b>0,7</b>	<b>43,5</b>	<b>13.073</b>	<b>1,2</b>	<b>-19,7</b>

(1) Datos provisionales.

**CUADRO 1.3. ESTADO DE VALOR AÑADIDO**

Millones de pesetas

	1995			1996			1997			1998 <sup>(1)</sup>			1999 <sup>(1)</sup>		
	Valor	%(s/T)	Valor	%(s/T)	%V.A.	Valor	%(s/T)	%V.A.	Valor	%(s/T)	%V.A.	Valor	%(s/T)	%V.A.	
INGRESOS DE EXPLOTACIÓN	660.434	100,0	762.903	100,0	15,6	899.746	100,0	17,9	2.481.299	100,0	176,0	1.052.582	100,0	-57,6	
Importe neto de la cifra de negocio	647.895	98,1	748.094	98,1	15,5	882.631	98,1	18,0	2.463.264	99,3	179,1	1.036.700	98,5	-57,9	
Otros ingresos de explotación	12.538	1,9	14.809	1,9	20,4	17.115	1,9	11,6	18.036	0,7	9,1	15.882	1,5	-18,2	
(-) CONSUMOS INTERMEDIOS															
(Incluidos tributos)	586.021	88,7	678.884	89,0	15,8	802.907	89,2	18,3	2.358.548	95,1	193,8	943.707	89,7	-60,0	
Consumos de explotación	538.505	81,5	621.146	81,4	15,3	736.568	81,9	18,6	2.249.298	90,7	205,4	867.243	82,4	-61,4	
Otros gastos de explotación	47.516	7,2	57.738	7,6	21,5	66.339	7,4	14,9	109.250	4,4	64,7	76.463	7,3	-30,0	
VALOR AÑADIDO BRUTO C.F.	73.818	11,2	83.589	11,0	13,2	95.774	10,6	14,6	122.232	4,9	27,6	107.316	10,2	-12,2	

(1) Datos provisionales.

**CUADRO 1.4. CAPACIDAD DE AUTOFINANCIACIÓN**

Millones de pesetas

	1995			1996			1997			1998 <sup>(1)</sup>			1999 <sup>(1)</sup>		
	Valor	%(s/T)	Valor	%(s/T)	%V.A.	Valor	%(s/T)	%V.A.	Valor	%(s/T)	%V.A.	Valor	%(s/T)	%V.A.	
Resultado del ejercicio	7.613	55,7	9.479	57,0	24,5	11.349	56,8	19,7	16.287	50,1	43,5	13.073	52,9	-19,7	
(-) Resultados extraordinarios	1.590	11,6	1.266	7,6	-20,3	2.105	10,5	66,2	17.153	52,7	714,9	5.044	20,4	-70,6	
(-) Beneficio distribuido a accionistas	529	3,9	686	4,1	29,8	771	3,9	12,4	853	2,6	10,6	1.004	4,1	17,7	
(-) Beneficio distribuido a fondos propios	7.068	51,7	7.070	42,5	0,0	9.982	50,0	41,2	11.031	33,9	10,5	12.903	52,3	17,0	
(+) Dotación para amortización inmovilizado	5.843	42,7	7.069	42,5	21,0	8.483	42,5	20,0	15.967	49,1	88,2	11.592	47,0	-27,4	
(+) Variación prov.invers. financieras	203	1,5	50	0,3	-75,6	81	0,4	64,1	136	0,4	67,8	57	0,2	-58,5	
(=) RECURSOS GENERADOS (CASH-FLOW)	4.472	32,7	7.575	45,5	69,4	7.056	35,3	-6,9	3.353	10,3	-52,5	5.771	23,4	72,1	
(+) Resultados extraordinarios	1.590	11,6	1.266	7,6	-20,3	2.105	10,5	66,2	17.153	52,7	714,9	5.044	20,4	-70,6	
(+) Variación prov. inmovilizado inmater.	14	0,1	45	0,3	213,4	58	0,3	28,9	146	0,4	150,0	-31	-0,1	-	
(=) AUTOFINANCIACIÓN BRUTA GLOBAL	6.076	44,4	8.886	53,4	46,2	9.219	46,2	3,7	20.652	63,5	124,0	10.783	43,7	-47,8	
(+) Beneficio distribuido a accionistas	529	3,9	686	4,1	29,8	771	3,9	12,4	853	2,6	10,6	1.004	4,1	17,7	
(+) Beneficio distribuido a fondos propios	7.068	51,7	7.070	42,5	0,0	9.982	50,0	41,2	11.031	33,9	10,5	12.903	52,3	17,0	
(=) CAPACIDAD DE AUTOFINANCIACIÓN	13.673	100,0	16.643	100,0	21,7	19.972	100,0	20,0	32.537	100,0	62,9	24.691	100,0	-24,1	

(1) Datos provisionales.

**CUADRO 1.5. ANÁLISIS FACTOR TRABAJO**

	1995			1996			1997			1998 <sup>(1)</sup>			1999 <sup>(1)</sup>		
	Valor	%(s/T)		Valor	%(s/T)	%V.A.	Valor	%(s/T)	%V.A.	Valor	%(s/T)	%V.A.	Valor	%(s/T)	%V.A.
<b>NÚMERO DE TRABAJADORES</b>															
Número de trabajadores clasificados .....	19.597	100,0		17.539	100,0	-10,5	19.406	100,0	10,6	19.650	100,0	1,3	14.069	100,0	-28,4
Fijos .....	5.124	26,1		5.805	33,1	13,3	6.459	33,3	11,3	7.513	38,2	16,3	6.197	44,0	-17,5
No fijos .....	14.473	73,9		11.734	66,9	-18,9	12.947	66,7	10,3	12.137	61,8	-6,3	7.872	56,0	-35,1
<b>COSTES DEL FACTOR TRABAJO (millones pts.)</b>															
GASTOS DE PERSONAL .....	49.592	100,0		59.070	100,0	19,1	67.117	100,0	13,6	135.675	100,0	102,1	74.442	100,0	-45,1
Sueldos y salarios .....	41.068	82,8		49.316	83,5	20,1	55.797	83,1	13,1	110.665	81,6	98,3	61.922	83,2	-44,0
Cargas sociales .....	8.524	17,2		9.754	16,5	14,4	11.320	16,9	16,0	25.011	18,4	120,9	12.520	16,8	-49,9
<b>COSTE MEDIO DEL PERSONAL (miles pts.)</b>															
Sueldos y salarios por trabajador .....	2.531	100,0		3.368	100,0	33,1	3.459	100,0	2,7	6.905	100,0	99,6	5.291	100,0	-23,4
Sueldos y salarios por trabajador .....	2.096	82,8		2.812	83,5	34,2	2.875	83,1	2,3	5.632	81,6	95,9	4.401	83,2	-21,8
Cargas sociales por trabajador .....	435	17,2		556	16,5	27,9	583	16,9	4,9	1.273	18,4	118,2	890	16,8	-30,1

(1) Datos provisionales.

**INGRESOS DE EXPLOTACIÓN, CONSUMOS INTERMEDIOS Y VABcf.**  
Tasas de crecimiento (%)

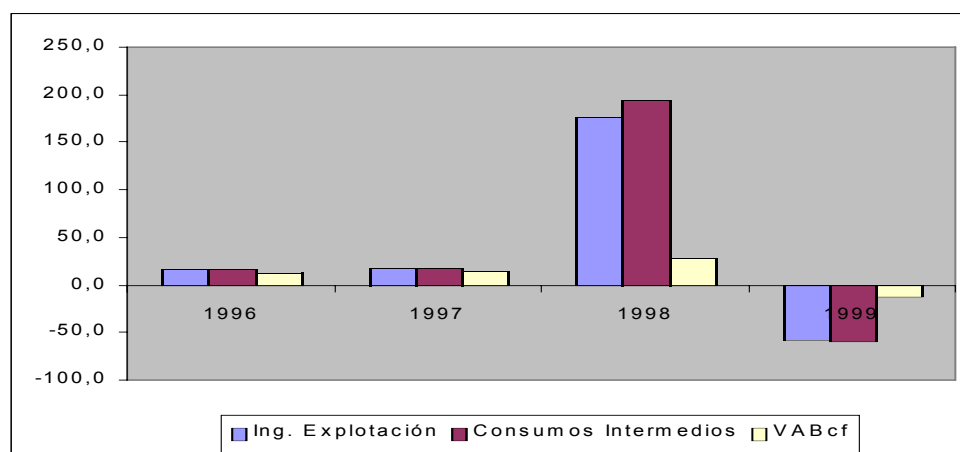

**RATIOS TOTAL EMPRESAS**

	1995	1996	1997	1998	1999
<b>RATIOS FINANCIEROS</b>					
<b>Ratios de Liquidez</b>					
Ratio de Disponibilidad Inmediata .....	0,13	0,14	0,12	0,07	0,11
Ratio de Tesorería .....	0,76	0,77	0,79	0,65	0,81
Ratio de Solvencia .....	0,02	0,04	0,04	0,03	0,04
<b>Ratios de Endeudamiento</b>					
Ratio de Endeudamiento .....	0,75	0,75	0,75	0,82	0,75
Ratio de Autonomía .....	0,33	0,33	0,33	0,22	0,34
Ratio de Garantía .....	1,33	1,33	1,32	1,21	1,34
Ratio de Calidad de la Deuda .....	0,88	0,87	0,87	0,92	0,86
Ratio de Devolución de Prestamos .....	0,10	0,10	0,09	0,06	0,10
Ratio de Gastos Financieros sobre Ventas ..	0,02	0,01	0,01	0,01	0,01
<b>Ratios de Gestión de Cobro y Pago</b>					
Plazo de Cobro .....	61,99	62,27	66,07	54,06	71,99
Plazo de Pago .....	140,27	143,71	144,52	115,14	153,92
Ratio Financ. Inversión en clientes por pro- veedores .....	1,88	1,91	1,83	1,94	1,79
<b>RATIOS DE EFICIENCIA</b>					
<b>Ratios de Rotación de Activos</b>					
Rotación de Activo Fijo .....	9,29	8,60	8,71	13,66	7,79
Rotación de Activo Circulante .....	3,18	3,17	3,10	3,62	2,92
<b>RATIOS DE RENTABILIDAD</b>					
<b>Ratios de Rentabilidad Financiera</b>					
Ratio de Rentabilidad Financiera .....	0,16	0,16	0,15	0,13	0,15
Tasa participación Ben. Neto en cifra de Negocios .....	0,02	0,02	0,02	0,01	0,02
<b>Ratios de Rentabilidad Económica</b>					
Ratio de Rentabilidad Económica .....	0,08	0,07	0,06	0,04	0,06

NOTA: Para el cálculo de los ratios se han utilizado sólo aquellas empresas de las que disponemos balance y cuenta de pérdidas y ganancias.

**RATIOS TOTAL EMPRESAS CON BENEFICIO**

	1995	1996	1997	1998	1999
<b>RATIOS FINANCIEROS</b>					
<b>Ratios de Liquidez</b>					
Ratio de Disponibilidad Inmediata .....	0,14	0,14	0,13	0,06	0,11
Ratio de Tesorería .....	0,79	0,80	0,80	0,65	0,82
Ratio de Solvencia .....	0,03	0,04	0,04	0,03	0,04
<b>Ratios de Endeudamiento</b>					
Ratio de Endeudamiento .....	0,73	0,73	0,74	0,82	0,74
Ratio de Autonomía .....	0,37	0,37	0,34	0,22	0,35
Ratio de Garantía .....	1,37	1,37	1,34	1,21	1,35
Ratio de Calidad de la Deuda .....	0,90	0,89	0,88	0,92	0,86
Ratio de Devolución de Prestamos .....	0,12	0,12	0,10	0,07	0,11
Ratio de Gastos Financieros sobre Ventas ..	0,02	0,01	0,01	0,01	0,01
<b>Ratios de Gestión de Cobro y Pago</b>					
Plazo de Cobro .....	60,03	60,33	65,22	53,51	70,95
Plazo de Pago .....	128,36	131,75	137,83	111,75	146,07
Ratio Financ. Inversión en clientes por pro- veedores .....	1,78	1,82	1,77	1,91	1,73
<b>RATIOS DE EFICIENCIA</b>					
<b>Ratios de Rotación de Activos</b>					
Rotación de Activo Fijo .....	10,35	9,41	9,21	14,58	8,40
Rotación de Activo Circulante .....	3,32	3,29	3,17	3,66	3,01
<b>RATIOS DE RENTABILIDAD</b>					
<b>Ratios de Rentabilidad Financiera</b>					
Ratio de Rentabilidad Financiera .....	0,17	0,17	0,16	0,13	0,16
Tasa participación Ben. Neto en cifra de Negocios .....	0,02	0,02	0,02	0,01	0,02
<b>Ratios de Rentabilidad Económica</b>					
Ratio de Rentabilidad Económica .....	0,08	0,08	0,07	0,04	0,06

NOTA: Para el cálculo de los ratios se han utilizado sólo aquellas empresas de las que disponemos balance y cuenta de pérdidas y ganancias.

### EVOLUCIÓN DE LA INVERSIÓN.

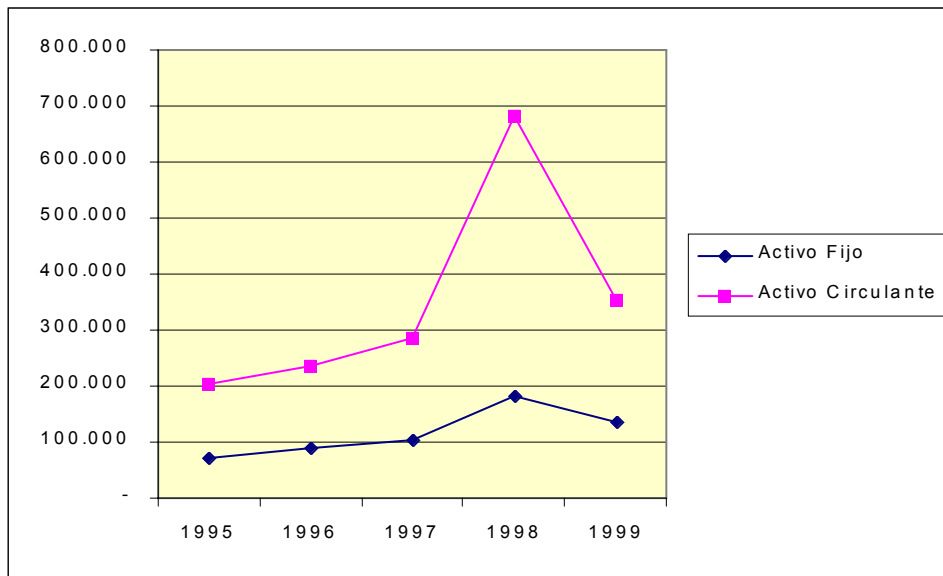

### EVOLUCIÓN PASIVO DIFERENCIANDO ENTRE NO EXIGIBLE Y EXIGIBLE.

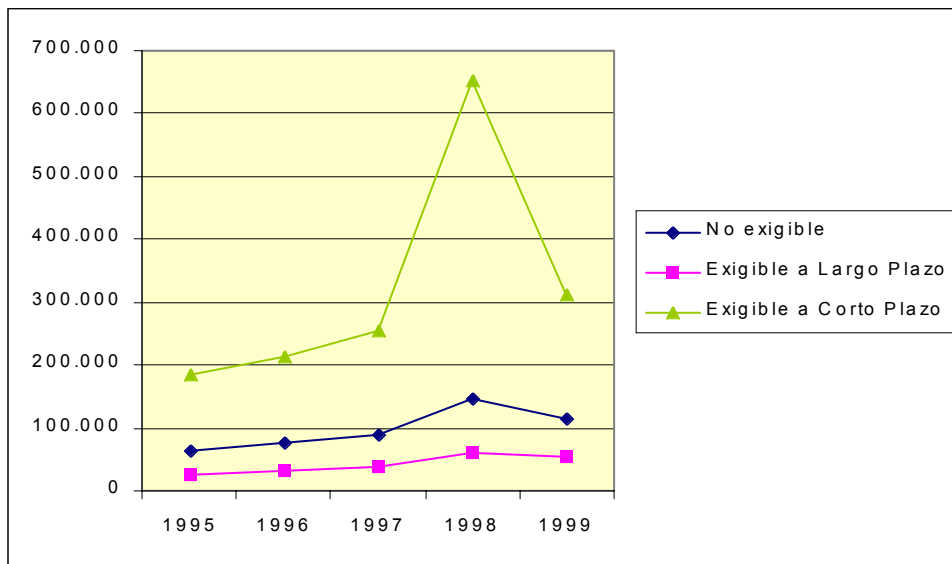

**GASTOS SOBRE VENTAS.**

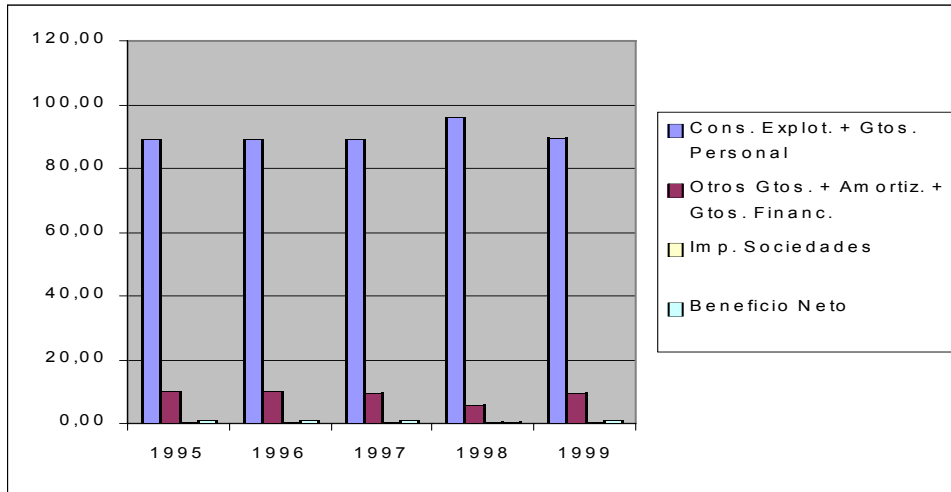



**Comercio al por menor (excepto vehículos de motor)**



## 1. ANÁLISIS ECONÓMICO-FINANCIERO

### CUADRO 1.1. BALANCE. ACTIVO

Millones de pesetas

	1995			1996			1997			1998 <sup>(1)</sup>			1999 <sup>(1)</sup>		
	Valor	%(s/T)		Valor	%(s/T)	%V.A.	Valor	%(s/T)	%V.A.	Valor	%(s/T)	%V.A.	Valor	%(s/T)	%V.A.
ACTIVO FIJO	19.595	34,2		22.182	36,2	13,2	25.840	36,5	16,5	30.196	36,6	16,9	34.375	36,3	13,8
Inmovilizado	19.595	34,2		22.182	36,2	13,2	25.840	36,5	16,5	30.196	36,6	16,9	34.375	36,3	13,8
Inmovilizado inmaterial	1.764	3,1		1.783	2,9	1,1	1.656	2,3	-7,1	2.067	2,5	24,8	2.217	2,3	7,3
Inmovilizado material	15.938	27,8		17.901	29,2	12,3	21.284	30,0	18,9	24.717	29,9	16,1	28.853	30,5	16,7
Inmovilizado financiero	1.240	2,2		1.723	2,8	39,0	2.188	3,1	27,0	2.661	3,2	21,7	2.565	2,7	-3,6
No realizable	653	1,1		775	1,3	18,7	712	1,0	-8,1	751	0,9	5,5	741	0,8	-1,4
Gastos de establecimiento	137	0,2		147	0,2	7,6	184	0,3	25,4	192	0,2	4,0	280	0,3	45,9
Gastos a distribuir en varios ejercicios	517	0,9		628	1,0	21,6	528	0,7	-16,0	559	0,7	6,0	461	0,5	-17,6
ACTIVO CIRCULANTE	37.639	65,8		39.140	63,8	4,0	45.031	63,5	15,1	52.344	63,4	16,2	60.334	63,7	15,3
Realizable	31.870	55,7		32.603	53,2	2,3	36.987	52,2	13,4	42.246	51,2	14,2	48.004	50,7	13,6
Existencias	20.080	35,1		20.291	33,1	1,1	23.709	33,5	16,8	24.965	30,2	5,3	27.494	29,0	10,1
Deudores	11.790	20,6		12.312	20,1	4,4	13.270	18,7	7,8	17.270	20,9	30,1	20.480	21,6	18,6
Accionistas por desembol- sos exigidos	0	0,0		0	0,0	0,0	8	0,0	-2.152,5	12	0,0	58,0	31	0,0	158,0
Disponible	5.769	10,1		6.537	10,7	13,3	8.044	11,4	23,1	10.098	12,2	25,5	12.330	13,0	22,1
Inversiones financieras temporales	1.337	2,3		1.153	1,9	-13,8	1.708	2,4	48,2	2.039	2,5	19,4	2.276	2,4	11,6
Tesorería	4.317	7,5		5.298	8,6	22,7	6.261	8,8	18,2	7.936	9,6	26,7	9.878	10,4	24,5
Ajustes por periodificación	115	0,2		86	0,1	-25,2	75	0,1	-13,5	123	0,1	64,7	176	0,2	42,7
TOTAL ACTIVO	57.235	100,0		61.322	100,0	7,1	70.871	100,0	15,6	82.540	100,0	16,5	94.709	100,0	14,7

(1) Datos provisionales.

**CUADRO 1.1. BALANCE. PASIVO**

Millones de pesetas

	1995		1996			1997			1998 <sup>(1)</sup>			1999 <sup>(1)</sup>		
	Valor	%(s/T)	Valor	%(s/T)	%V.A.	Valor	%(s/T)	%V.A.	Valor	%(s/T)	%V.A.	Valor	%(s/T)	%V.A.
PASIVO FIJO	21.567	37,7	24.369	39,7	13,0	28.709	40,5	17,8	35.423	42,9	23,4	41.690	44,0	17,7
Recursos propios	11.615	20,3	13.543	22,1	16,6	16.330	23,0	20,6	20.159	24,4	23,4	24.041	25,4	19,3
Capital suscrito	7.161	12,5	7.791	12,7	8,8	8.918	12,6	14,5	9.313	11,3	4,4	9.358	9,9	0,5
Prima de emisión	37	0,1	38	0,1	1,6	199	0,3	423,4	67	0,1	-66,2	68	0,1	1,0
Reserva revalorización	10	0,0	93	0,2	835,5	110	0,2	17,4	110	0,1	0,0	120	0,1	9,4
Otras reservas	5.981	10,5	7.121	11,6	19,1	8.162	11,5	14,6	9.675	11,7	18,5	12.558	13,3	29,8
Resultados ejerc. anter.	-2.025	-3,5	-2.388	-3,9	17,9	-2.465	-3,5	3,2	-2.291	-2,8	-7,1	-1.782	-1,9	-
Pérdidas y Ganancias	503	0,9	914	1,5	81,7	1.432	2,0	56,6	3.312	4,0	131,4	3.735	3,9	12,8
Divid. a cta. entreg. en ejerc.	-49	-0,1	-28	0,0	-43,4	-25	0,0	-8,9	-14	0,0	-45,7	-15	0,0	-
Acciones propias para reducción de capital	-3	0,0	0	0,0	-100,0	0	0,0	0,0	-13	0,0	0,0	0	0,0	-
Ingresos a distribuir en v. ejercicios	557	1,0	712	1,2	27,8	690	1,0	-3,0	767	0,9	11,1	720	0,8	-6,1
(-) Acción por desemb. no exig.	72	0,1	65	0,1	-10,5	33	0,0	-49,3	55	0,1	66,5	25	0,0	-54,4
(-) Acciones propias	35	0,1	41	0,1	16,5	36	0,1	-11,9	43	0,1	18,9	42	0,0	-0,3
(-) Ac. propias corto plazo	1	0,0	-16	0,0	-1.630,9	1	0,0	-104,7	3	0,0	257,7	53	0,1	1.853,3
Recursos Ajenos a L.P.	9.503	16,6	10.204	16,6	7,4	11.758	16,6	15,2	14.597	17,7	24,1	17.049	18,0	16,8
Prov. para riesgos y gastos	156	0,3	126	0,2	-19,6	120	0,2	-4,4	167	0,2	39,3	333	0,4	98,6
Acreedores a L. P.	9.346	16,3	10.078	16,4	7,8	11.638	16,4	15,5	14.430	17,5	24,0	16.716	17,7	15,8
PASIVO CIRCULANTE	35.628	62,2	36.948	60,3	3,7	42.156	59,5	14,1	47.090	57,1	11,7	52.715	55,7	11,9
Recursos Ajenos a C.P.	35.628	62,2	36.948	60,3	3,7	42.156	59,5	14,1	47.090	57,1	11,7	52.715	55,7	11,9
Acreedores a C.P.	35.628	62,2	36.948	60,3	3,7	42.156	59,5	14,1	47.090	57,1	11,7	52.715	55,7	11,9
TOTAL PASIVO	57.235	100,0	61.322	100,0	7,1	70.871	100,0	15,6	82.540	100,0	16,5	94.709	100,0	14,7

(1) Datos provisionales.

**CUADRO 1.2. CUENTA DE PÉRDIDAS Y GANANCIAS**

Millones de pesetas

	1995		1996			1997			1998 <sup>(1)</sup>			1999 <sup>(1)</sup>		
	Valor	%(s/T)	Valor	%(s/T)	%V.A.	Valor	%(s/T)	%V.A.	Valor	%(s/T)	%V.A.	Valor	%(s/T)	%V.A.
Ingresos de explotación . . . . .	113.079	100,0	126.454	100,0	11,8	143.498	100,0	13,5	160.638	100,0	11,9	172.008	100,0	7,1
Importe neto de la cifra de negocios . . . . .	110.728	97,9	124.073	98,1	12,1	140.231	97,7	13,0	157.872	98,3	12,6	169.544	98,6	7,4
Otros ingresos de la explotación . . . . .	2.351	2,1	2.381	1,9	1,3	3.267	2,3	37,2	2.766	1,7	-15,3	2.463	1,4	-10,9
(-) Consumos de explotación . . . . .	88.853	78,6	99.172	78,4	11,6	113.061	78,8	14,0	125.865	78,4	11,3	133.662	77,7	6,2
(-) Gastos de personal . . . . .	12.127	10,7	13.708	10,8	13,0	15.002	10,5	9,4	16.685	10,4	11,2	17.375	10,1	4,1
(-) Dotación para amortización inmovilizado . . . . .	1.378	1,2	1.673	1,3	21,4	1.938	1,4	15,8	2.215	1,4	14,3	2.436	1,4	10,0
(-) Variación provisiones de tráfico y pérdidas incobrables . . . . .	213	0,2	150	0,1	-29,8	123	0,1	-17,6	222	0,1	80,1	278	0,2	25,1
(-) Otros gastos de explotación . . . . .	8.194	7,2	8.950	7,1	9,2	10.016	7,0	11,9	11.714	7,3	17,0	12.324	7,2	5,2
<b>RESULTADOS DE EXPLOTACIÓN . . . . .</b>	<b>2.313</b>	<b>2,0</b>	<b>2.801</b>	<b>2,2</b>	<b>21,1</b>	<b>3.359</b>	<b>2,3</b>	<b>19,9</b>	<b>3.937</b>	<b>2,5</b>	<b>17,2</b>	<b>5.933</b>	<b>3,4</b>	<b>50,7</b>
Ingresos financieros . . . . .	429	0,4	387	0,3	-10,0	396	0,3	2,3	422	0,3	6,7	521	0,3	23,4
Diferencias positivas de cambio . . . . .	8	0,0	10	0,0	30,1	20	0,0	89,8	28	0,0	43,7	41	0,0	45,1
(-) Gastos financieros y asimilados . . . . .	2.100	1,9	2.086	1,6	-0,7	1.973	1,4	-5,4	2.035	1,3	3,1	1.913	1,1	-6,0
(-) Diferencias negativas de cambio . . . . .	15	0,0	25	0,0	63,0	28	0,0	10,8	14	0,0	-48,3	93	0,1	549,6
(-) Variación provisiones de inversiones financieras . . . . .	7	0,0	12	0,0	83,1	4	0,0	-66,8	5	0,0	17,1	0	0,0	-107,1
<b>RESULTADOS FINANCIEROS</b>	<b>-1.684</b>	<b>-1,5</b>	<b>-1.726</b>	<b>-1,4</b>	<b>2,5</b>	<b>-1.590</b>	<b>-1,1</b>	<b>-7,9</b>	<b>-1.603</b>	<b>-1,0</b>	<b>0,8</b>	<b>-1.444</b>	<b>-0,8</b>	<b>-</b>
Ben.enaj.inmov.inmat., mat. y cartera control . . . . .	179	0,2	250	0,2	39,4	200	0,1	-19,8	2.463	1,5	1.130,2	449	0,3	-81,8
Ben.Oprc. acciones/obligaciones propias . . . . .	0	0,0	3	0,0	-1.626,0	0	0,0	-84,9	8	0,0	1.879,1	5	0,0	-36,1
Suv. capital transferidas rdo. Ejercicio . . . . .	38	0,0	143	0,1	277,8	102	0,1	-29,0	109	0,1	7,3	184	0,1	68,8
Ingresos extraordinarios . . . . .	390	0,3	390	0,3	0,0	473	0,3	21,4	557	0,3	17,7	680	0,4	22,2
Ingresos y Beneficios otros ejercicios . . . . .	104	0,1	40	0,0	-61,4	19	0,0	-51,3	97	0,1	400,6	52	0,0	-46,9
(-) Variación prov. inmovilizado . . . . .	5	0,0	15	0,0	192,3	23	0,0	50,1	18	0,0	-23,1	-2	0,0	-
(-) Perd.inmov.inmat., y cartera control . . . . .	127	0,1	122	0,1	-3,7	86	0,1	-29,5	97	0,1	12,1	105	0,1	8,1
(-) Perd.opr.obligaciones/acciones propias . . . . .	0	0,0	6	0,0	1.394,1	6	0,0	6,5	5	0,0	-27,0	1	0,0	-77,0
(-) Gastos extraordinarios . . . . .	93	0,1	116	0,1	24,5	106	0,1	-8,9	272	0,2	156,9	231	0,1	-14,9
(-) Gastos y pérdidas de otros ejercicios . . . . .	106	0,1	24	0,0	-77,1	29	0,0	20,6	108	0,1	269,2	79	0,0	-26,7
<b>RESULTADOS EXTRAORDINARIOS . . . . .</b>	<b>379</b>	<b>0,3</b>	<b>541</b>	<b>0,4</b>	<b>42,9</b>	<b>544</b>	<b>0,4</b>	<b>0,5</b>	<b>2.736</b>	<b>1,7</b>	<b>403,0</b>	<b>956</b>	<b>0,6</b>	<b>-65,0</b>
<b>RESULTADO ANTES DE IMPUESTOS . . . . .</b>	<b>1.008</b>	<b>0,9</b>	<b>1.616</b>	<b>1,3</b>	<b>60,4</b>	<b>2.313</b>	<b>1,6</b>	<b>43,1</b>	<b>5.070</b>	<b>3,2</b>	<b>119,2</b>	<b>5.445</b>	<b>3,2</b>	<b>7,4</b>
(-) Impuesto sobre Sociedades . . . . .	542	0,5	685	0,5	26,4	850	0,6	24,1	1.728	1,1	103,3	1.998	1,2	15,7
(-) Otros Impuestos . . . . .	19	0,0	15	0,0	-20,6	18	0,0	18,6	13	0,0	-29,1	45	0,0	261,1
<b>RESULTADO DEL EJERCICIO</b>	<b>447</b>	<b>0,4</b>	<b>916</b>	<b>0,7</b>	<b>105,0</b>	<b>1.445</b>	<b>1,0</b>	<b>57,7</b>	<b>3.329</b>	<b>2,1</b>	<b>130,4</b>	<b>3.402</b>	<b>2,0</b>	<b>2,2</b>

(1) Datos provisionales.

**CUADRO 1.3. ESTADO DE VALOR AÑADIDO**

Millones de pesetas

	1995			1996			1997			1998 <sup>(1)</sup>			1999 <sup>(1)</sup>		
	Valor	%(s/T)	Valor	%(s/T)	%V.A.	Valor	%(s/T)	%V.A.	Valor	%(s/T)	%V.A.	Valor	%(s/T)	%V.A.	
INGRESOS DE EXPLOTACIÓN	113.079	100,0	126.454	100,0	11,8	143.498	100,0	13,5	160.638	100,0	11,9	172.008	100,0	7,1	
Importe neto de la cifra de negocio	110.728	97,9	124.073	98,1	12,1	140.231	97,7	13,0	157.872	98,3	12,6	169.544	98,6	7,4	
Otros ingresos de explotación	2.351	2,1	2.381	1,9	1,3	3.267	2,3	37,2	2.766	1,7	-15,3	2.463	1,4	-10,9	
(-) CONSUMOS INTERMEDIOS															
(Incluidos tributos)	97.047	85,8	108.122	85,5	11,4	123.076	85,8	13,8	137.579	85,6	11,8	145.986	84,9	6,1	
Consumos de explotación	88.853	78,6	99.172	78,4	11,6	113.061	78,8	14,0	125.865	78,4	11,3	133.662	77,7	6,2	
Otros gastos de explotación	8.194	7,2	8.950	7,1	9,2	10.016	7,0	11,9	11.714	7,3	17,0	12.324	7,2	5,2	
VALOR AÑADIDO BRUTO C.F.	16.031	14,2	18.332	14,5	14,4	20.422	14,2	11,4	23.059	14,4	12,9	26.022	15,1	12,8	

(1) Datos provisionales.

**CUADRO 1.4. CAPACIDAD DE AUTOFINANCIACIÓN**

Millones de pesetas

	1995			1996			1997			1998 <sup>(1)</sup>			1999 <sup>(1)</sup>		
	Valor	%(s/T)	Valor	%(s/T)	%V.A.	Valor	%(s/T)	%V.A.	Valor	%(s/T)	%V.A.	Valor	%(s/T)	%V.A.	
Resultado del ejercicio	447	24,3	916	35,0	105,0	1.445	42,4	57,7	3.329	59,8	130,4	3.402	58,3	2,2	
(-) Resultados extraordinarios	379	20,6	541	20,7	42,9	544	15,9	0,5	2.736	49,1	403,0	956	16,4	-65,0	
(-) Beneficio distribuido a accionistas	68	3,7	92	3,5	36,3	175	5,1	90,2	195	3,5	11,2	158	2,7	-18,9	
(-) Beneficio distribuido a fondos propios	455	24,7	862	32,9	89,6	1.231	36,1	42,9	3.108	55,8	152,4	3.572	61,2	14,9	
(+) Dotación para amortización inmovilizado	1.378	75,0	1.673	63,9	21,4	1.938	56,8	15,8	2.215	39,8	14,3	2.436	41,7	10,0	
(+) Variación prov.invers. financieras	7	0,4	12	0,5	83,1	4	0,1	-66,8	5	0,1	17,1	0	0,0	-107,1	
(=) RECURSOS GENERADOS (CASH-FLOW)	931	50,7	1.107	42,3	18,9	1.437	42,1	29,8	-489	-8,8	-134,0	1.151	19,7	-	
(+) Resultados extraordinarios	379	20,6	541	20,7	42,9	544	15,9	0,5	2.736	49,1	403,0	956	16,4	-65,0	
(+) Variación prov. inmovilizado inmater.	5	0,3	15	0,6	192,3	23	0,7	50,1	18	0,3	-23,1	-2	0,0	-	
(=) AUTOFINANCIACIÓN BRUTA GLOBAL	1.315	71,6	1.664	63,6	26,5	2.004	58,8	20,4	2.265	40,7	13,0	2.105	36,1	-7,0	
(+) Beneficio distribuido a accionistas	68	3,7	92	3,5	36,3	175	5,1	90,2	195	3,5	11,2	158	2,7	-18,9	
(+) Beneficio distribuido a fondos propios	455	24,7	862	32,9	89,6	1.231	36,1	42,9	3.108	55,8	152,4	3.572	61,2	14,9	
(=) CAPACIDAD DE AUTOFINANCIACIÓN	1.837	100,0	2.618	100,0	42,5	3.410	100,0	30,3	5.568	100,0	63,3	5.836	100,0	4,8	

(1) Datos provisionales.

**CUADRO 1.5. ANÁLISIS FACTOR TRABAJO**

	1995			1996			1997			1998 <sup>(1)</sup>			1999 <sup>(1)</sup>		
	Valor	%(s/T)		Valor	%(s/T)	%V.A.	Valor	%(s/T)	%V.A.	Valor	%(s/T)	%V.A.	Valor	%(s/T)	%V.A.
<b>NÚMERO DE TRABAJADORES</b>															
Número de trabajadores clasificados .....	4.485	100,0		5.202	100,0	16,0	5.181	100,0	-0,4	5.629	100,0	8,6	4.781	100,0	-15,1
Fijos .....	2.215	49,4		2.418	46,5	9,2	2.615	50,5	8,1	2.983	53,0	14,1	2.906	60,8	-2,6
No fijos .....	2.270	50,6		2.784	53,5	22,6	2.566	49,5	-7,8	2.646	47,0	3,1	1.875	39,2	-29,1
<b>COSTES DEL FACTOR TRABAJO (millones pts.)</b>															
GASTOS DE PERSONAL .....	12.127	100,0		13.708	100,0	13,0	15.002	100,0	9,4	16.685	100,0	11,2	17.375	100,0	4,1
Sueldos y salarios .....	9.602	79,2		10.993	80,2	14,5	12.096	80,6	10,0	13.562	81,3	12,1	14.181	81,6	4,6
Cargas sociales .....	2.525	20,8		2.715	19,8	7,5	2.906	19,4	7,0	3.123	18,7	7,5	3.194	18,4	2,3
<b>COSTE MEDIO DEL PERSONAL (miles pts.)</b>															
Sueldos y salarios por trabajador .....	2.704	100,0		2.635	100,0	-2,5	2.896	100,0	9,9	2.964	100,0	2,4	3.634	100,0	22,6
Sueldos y salarios por trabajador .....	2.141	79,2		2.113	80,2	-1,3	2.335	80,6	10,5	2.409	81,3	3,2	2.966	81,6	23,1
Cargas sociales por trabajador .....	563	20,8		522	19,8	-7,3	561	19,4	7,5	555	18,7	-1,1	668	18,4	20,4

(1) Datos provisionales.

**INGRESOS DE EXPLOTACIÓN, CONSUMOS INTERMEDIOS Y VABcf.**  
Tasas de crecimiento (%)

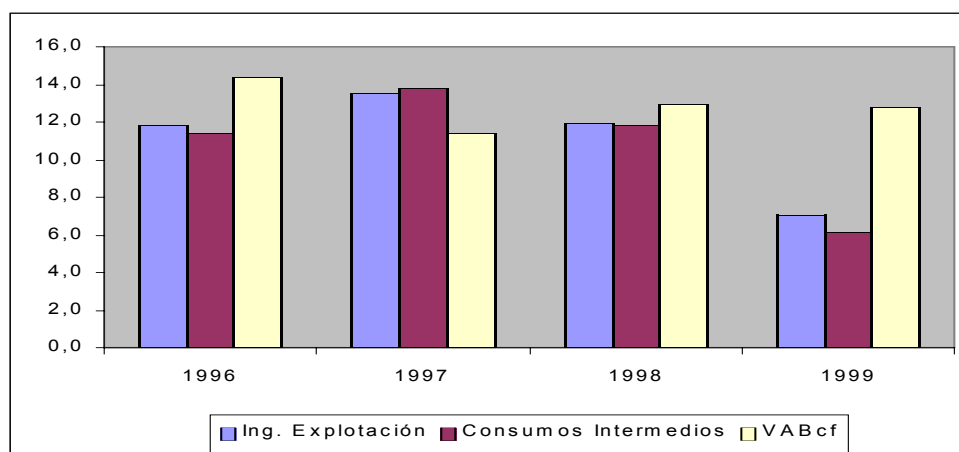

**RATIOS TOTAL EMPRESAS**

	1995	1996	1997	1998	1999
<b>RATIOS FINANCIEROS</b>					
<b>Ratios de Liquidez</b>					
Ratio de Disponibilidad Inmediata .....	0,12	0,14	0,15	0,17	0,19
Ratio de Tesorería .....	0,49	0,51	0,50	0,58	0,62
Ratio de Solvencia .....	0,04	0,03	0,04	0,04	0,04
<b>Ratios de Endeudamiento</b>					
Ratio de Endeudamiento .....	0,78	0,76	0,76	0,74	0,73
Ratio de Autonomía .....	0,27	0,31	0,32	0,34	0,36
Ratio de Garantía .....	1,26	1,29	1,31	1,33	1,36
Ratio de Calidad de la Deuda .....	0,79	0,79	0,78	0,77	0,76
Ratio de Devolución de Prestamos .....	0,09	0,10	0,10	0,14	0,13
Ratio de Gastos Financieros sobre Ventas ..	0,02	0,02	0,01	0,01	0,01
<b>Ratios de Gestión de Cobro y Pago</b>					
Plazo de Cobro .....	38,87	36,22	34,54	39,93	44,02
Plazo de Pago .....	185,05	173,08	173,67	178,40	189,60
Ratio Financ. Inversión en clientes por pro- veedores .....	3,81	3,82	4,05	3,56	3,40
<b>RATIOS DE EFICIENCIA</b>					
<b>Ratios de Rotación de Activos</b>					
Rotación de Activo Fijo .....	5,79	5,75	5,53	5,32	4,99
Rotación de Activo Circulante .....	2,94	3,17	3,11	3,02	2,81
<b>RATIOS DE RENTABILIDAD</b>					
<b>Ratios de Rentabilidad Financiera</b>					
Ratio de Rentabilidad Financiera .....	0,15	0,16	0,15	0,20	0,19
Tasa participación Ben. Neto en cifra de Negocios .....	0,02	0,02	0,02	0,03	0,03
<b>Ratios de Rentabilidad Económica</b>					
Ratio de Rentabilidad Económica .....	0,07	0,07	0,06	0,08	0,07

NOTA: Para el cálculo de los ratios se han utilizado sólo aquellas empresas de las que disponemos balance y cuenta de pérdidas y ganancias.

**RATIOS TOTAL EMPRESAS CON BENEFICIO**

	1995	1996	1997	1998	1999
<b>RATIOS FINANCIEROS</b>					
<b>Ratios de Liquidez</b>					
Ratio de Disponibilidad Inmediata .....	0,15	0,16	0,16	0,18	0,20
Ratio de Tesorería .....	0,54	0,55	0,54	0,61	0,65
Ratio de Solvencia .....	0,05	0,04	0,05	0,05	0,04
<b>Ratios de Endeudamiento</b>					
Ratio de Endeudamiento .....	0,73	0,71	0,71	0,71	0,71
Ratio de Autonomía .....	0,37	0,42	0,41	0,40	0,42
Ratio de Garantía .....	1,36	1,40	1,40	1,40	1,41
Ratio de Calidad de la Deuda .....	0,84	0,82	0,80	0,79	0,77
Ratio de Devolución de Prestamos .....	0,12	0,13	0,13	0,16	0,16
Ratio de Gastos Financieros sobre Ventas ..	0,01	0,02	0,01	0,01	0,01
<b>Ratios de Gestión de Cobro y Pago</b>					
Plazo de Cobro .....	34,49	33,98	32,38	39,01	42,92
Plazo de Pago .....	146,83	147,52	151,60	160,89	175,25
Ratio Financ. Inversión en clientes por pro- veedores .....	3,44	3,46	3,77	3,29	3,21
<b>RATIOS DE EFICIENCIA</b>					
<b>Ratios de Rotación de Activos</b>					
Rotación de Activo Fijo .....	6,78	6,19	5,79	5,86	5,28
Rotación de Activo Circulante .....	3,40	3,44	3,37	3,12	2,91
<b>RATIOS DE RENTABILIDAD</b>					
<b>Ratios de Rentabilidad Financiera</b>					
Ratio de Rentabilidad Financiera .....	0,17	0,16	0,15	0,22	0,20
Tasa participación Ben. Neto en cifra de Negocios .....	0,02	0,02	0,02	0,03	0,03
<b>Ratios de Rentabilidad Económica</b>					
Ratio de Rentabilidad Económica .....	0,08	0,08	0,07	0,09	0,08

NOTA: Para el cálculo de los ratios se han utilizado sólo aquellas empresas de las que disponemos balance y cuenta de pérdidas y ganancias.



### EVOLUCIÓN DE LA INVERSIÓN.

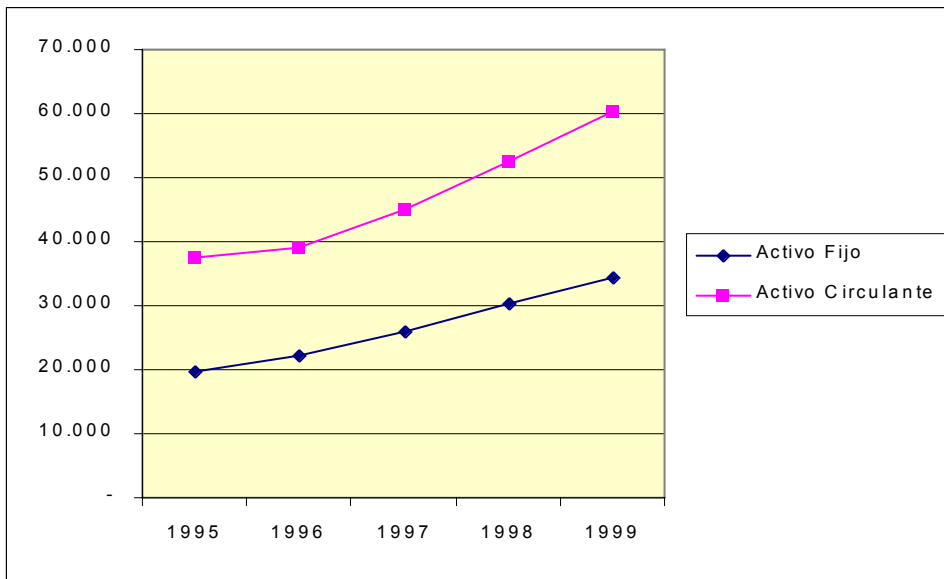

### EVOLUCIÓN PASIVO DIFERENCIANDO ENTRE NO EXIGIBLE Y EXIGIBLE.

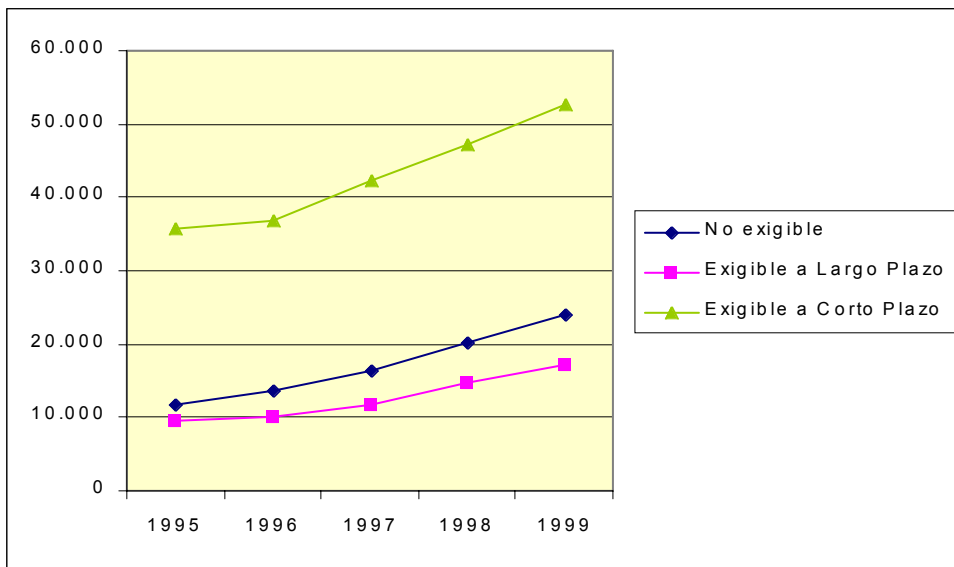

### GASTOS SOBRE VENTAS.

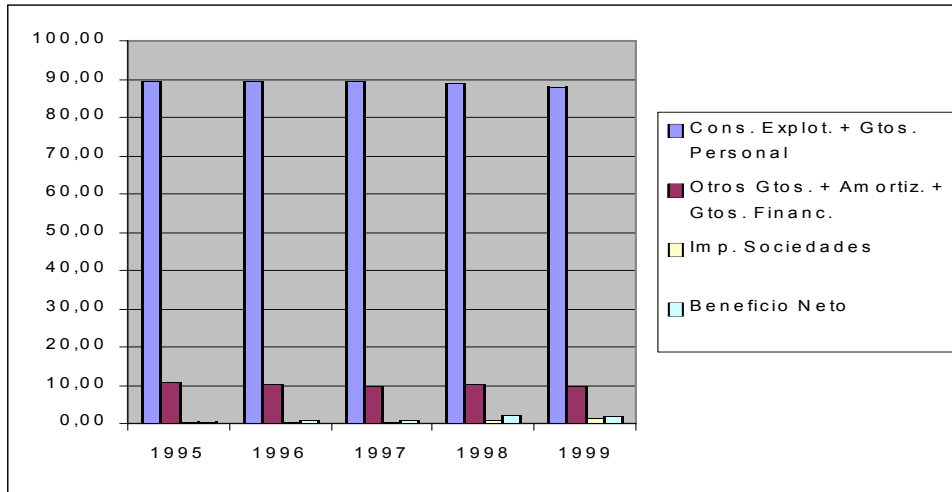

# Hostelería



## 1. ANÁLISIS ECONÓMICO-FINANCIERO

## CUADRO 1.1. BALANCE. ACTIVO

Millones de pesetas

	1995		1996			1997			1998 <sup>(1)</sup>			1999 <sup>(1)</sup>		
	Valor	%(s/T)	Valor	%(s/T)	%V.A.	Valor	%(s/T)	%V.A.	Valor	%(s/T)	%V.A.	Valor	%(s/T)	%V.A.
ACTIVO FIJO .....	15.176	73,4	16.822	72,9	10,8	19.557	72,9	16,3	21.245	72,6	8,6	22.306	72,0	5,0
Inmovilizado .....	15.176	73,4	16.822	72,9	10,8	19.557	72,9	16,3	21.245	72,6	8,6	22.306	72,0	5,0
Inmovilizado inmaterial ...	515	2,5	612	2,7	18,8	2.081	7,8	240,2	2.095	7,2	0,7	2.149	6,9	2,6
Inmovilizado material ....	13.326	64,5	14.937	64,8	12,1	15.903	59,3	6,5	17.801	60,8	11,9	18.824	60,7	5,7
Inmovilizado financiero ...	246	1,2	348	1,5	41,3	530	2,0	52,1	448	1,5	-15,4	504	1,6	12,6
No realizable .....	1.088	5,3	925	4,0	-15,0	1.044	3,9	12,8	901	3,1	-13,7	830	2,7	-7,9
Gastos de establecimiento	87	0,4	87	0,4	-0,6	169	0,6	94,3	166	0,6	-1,9	231	0,7	39,5
Gastos a distribuir en varios ejercicios .....	1.001	4,8	838	3,6	-16,2	875	3,3	4,4	735	2,5	-16,0	599	1,9	-18,6
ACTIVO CIRCULANTE .....	5.492	26,6	6.245	27,1	13,7	7.276	27,1	16,5	8.010	27,4	10,1	8.683	28,0	8,4
Realizable .....	3.988	19,3	4.608	20,0	15,5	5.197	19,4	12,8	5.402	18,5	4,0	5.214	16,8	-3,5
Existencias .....	1.277	6,2	1.629	7,1	27,6	1.933	7,2	18,7	2.080	7,1	7,6	2.147	6,9	3,3
Deudores .....	2.707	13,1	2.978	12,9	10,0	3.263	12,2	9,6	3.295	11,3	1,0	3.042	9,8	-7,7
Accionistas por desembol- sos exigidos .....	4	0,0	0	0,0	-99,1	0	0,0	-20,0	28	0,1	89.291,8	25	0,1	-9,9
Disponible .....	1.504	7,3	1.637	7,1	8,8	2.080	7,8	27,1	2.608	8,9	25,4	3.469	11,2	33,0
Inversiones financieras temporales .....	129	0,6	130	0,6	0,7	288	1,1	121,1	524	1,8	81,7	901	2,9	72,1
Tesorería .....	1.329	6,4	1.455	6,3	9,5	1.721	6,4	18,3	2.044	7,0	18,8	2.536	8,2	24,0
Ajustes por periodificación	46	0,2	51	0,2	10,6	71	0,3	37,4	40	0,1	-43,5	31	0,1	-21,1
TOTAL ACTIVO .....	20.668	100,0	23.067	100,0	11,6	26.833	100,0	16,3	29.255	100,0	9,0	30.989	100,0	5,9

(1) Datos provisionales.

**CUADRO 1.1. BALANCE. PASIVO**

Millones de pesetas

	1995		1996			1997			1998 <sup>(1)</sup>			1999 <sup>(1)</sup>		
	Valor	%(s/T)	Valor	%(s/T)	%V.A.	Valor	%(s/T)	%V.A.	Valor	%(s/T)	%V.A.	Valor	%(s/T)	%V.A.
PASIVO FIJO	13.379	64,7	14.620	63,4	9,3	17.126	63,8	17,1	18.254	62,4	6,6	20.267	65,4	11,0
Recursos propios	6.162	29,8	6.512	28,2	5,7	7.704	28,7	18,3	8.550	29,2	11,0	9.276	29,9	8,5
Capital suscrito	4.175	20,2	4.705	20,4	12,7	5.468	20,4	16,2	5.626	19,2	2,9	5.609	18,1	-0,3
Prima de emisión	559	2,7	560	2,4	0,2	560	2,1	0,0	539	1,8	-3,8	540	1,7	0,3
Reserva revalorización	102	0,5	215	0,9	110,8	212	0,8	-1,3	212	0,7	0,0	220	0,7	3,5
Otras reservas	2.055	9,9	2.197	9,5	6,9	2.508	9,3	14,2	3.114	10,6	24,2	3.310	10,7	6,3
Resultados ejerc. anter.	-753	-3,6	-967	-4,2	28,3	-1.306	-4,9	35,1	-1.393	-4,8	6,6	-1.268	-4,1	-
Pérdidas y Ganancias	26	0,1	-188	-0,8	-826,9	263	1,0	-239,8	451	1,5	71,4	865	2,8	91,9
Divid. a cta. entreg. en ejerc.	-2	0,0	-10	0,0	401,3	-1	0,0	-90,0	0	0,0	-100,0	0	0,0	0,0
Acciones propias para reducción de capital	0	0,0	0	0,0	0,0	0	0,0	0,0	0	0,0	0,0	0	0,0	0,0
Ingresos a distribuir en v. ejercicios	457	2,2	600	2,6	31,1	612	2,3	2,1	549	1,9	-10,3	581	1,9	5,7
(-) Acción por desemb. no exig.	50	0,2	28	0,1	-44,5	20	0,1	-28,1	26	0,1	30,0	42	0,1	63,2
(-) Acciones propias	0	0,0	0	0,0	0,0	10	0,0	-	0	0,0	-100,0	0	0,0	0,0
(-) Ac. propias corto plazo	3	0,0	0	0,0	-89,7	0	0,0	-100,0	24	0,1	0,0	26	0,1	7,3
Recursos Ajenos a L.P.	6.812	33,0	7.536	32,7	10,6	8.841	32,9	17,3	9.205	31,5	4,1	10.478	33,8	13,8
Prov. para riesgos y gastos	98	0,5	159	0,7	62,8	47	0,2	-70,7	309	1,1	562,5	150	0,5	-51,5
Acreedores a L. P.	6.715	32,5	7.377	32,0	9,9	8.794	32,8	19,2	8.896	30,4	1,2	10.329	33,3	16,1
PASIVO CIRCULANTE	7.287	35,3	8.446	36,6	15,9	9.708	36,2	14,9	10.941	37,4	12,7	10.815	34,9	-1,2
Recursos Ajenos a C.P.	7.287	35,3	8.446	36,6	15,9	9.708	36,2	14,9	10.941	37,4	12,7	10.815	34,9	-1,2
Acreedores a C.P.	7.287	35,3	8.446	36,6	15,9	9.708	36,2	14,9	10.941	37,4	12,7	10.815	34,9	-1,2
TOTAL PASIVO	20.668	100,0	23.067	100,0	11,6	26.833	100,0	16,3	29.255	100,0	9,0	30.989	100,0	5,9

(1) Datos provisionales.

**CUADRO 1.2. CUENTA DE PÉRDIDAS Y GANANCIAS**

Millones de pesetas

	1995		1996			1997			1998 <sup>(1)</sup>			1999 <sup>(1)</sup>		
	Valor	%(s/T)	Valor	%(s/T)	%V.A.	Valor	%(s/T)	%V.A.	Valor	%(s/T)	%V.A.	Valor	%(s/T)	%V.A.
Ingresos de explotación . . . . .	20.821	100,0	24.596	100,0	18,1	29.082	100,0	18,2	34.624	100,0	19,1	35.502	100,0	2,5
Importe neto de la cifra de negocios . . . . .	20.267	97,3	23.976	97,5	18,3	28.528	98,1	19,0	34.019	98,3	19,2	34.804	98,0	2,3
Otros ingresos de la explotación . . . . .	554	2,7	620	2,5	11,9	555	1,9	-10,5	605	1,7	9,0	697	2,0	15,3
(-) Consumos de explotación . . . . .	9.826	47,2	11.213	45,6	14,1	13.782	47,4	22,9	15.674	45,3	13,7	15.908	44,8	1,5
(-) Gastos de personal . . . . .	5.849	28,1	7.066	28,7	20,8	8.159	28,1	15,5	9.785	28,3	19,9	9.725	27,4	-0,6
(-) Dotación para amortización inmovilizado . . . . .	946	4,5	1.040	4,2	10,0	1.337	4,6	28,5	1.592	4,6	19,1	1.628	4,6	2,2
(-) Variación provisiones de tráfico y pérdidas incobrables . . . . .	14	0,1	89	0,4	529,8	23	0,1	-74,5	48	0,1	111,3	54	0,2	12,7
(-) Otros gastos de explotación . . . . .	3.575	17,2	4.168	16,9	16,6	4.924	16,9	18,1	6.311	18,2	28,2	6.543	18,4	3,7
<b>RESULTADOS DE EXPLOTACIÓN . . . . .</b>	<b>610</b>	<b>2,9</b>	<b>548</b>	<b>2,2</b>	<b>-10,3</b>	<b>858</b>	<b>3,0</b>	<b>56,7</b>	<b>1.214</b>	<b>3,5</b>	<b>41,5</b>	<b>1.643</b>	<b>4,6</b>	<b>35,4</b>
Ingresos financieros . . . . .	47	0,2	46	0,2	-2,3	42	0,1	-10,5	90	0,3	115,9	76	0,2	-15,7
Diferencias positivas de cambio . . . . .	0	0,0	1	0,0	566,4	1	0,0	-23,5	1	0,0	49,1	2	0,0	67,0
(-) Gastos financieros y asimilados . . . . .	760	3,7	835	3,4	9,8	786	2,7	-5,9	752	2,2	-4,2	698	2,0	-7,2
(-) Diferencias negativas de cambio . . . . .	16	0,1	0	0,0	-98,4	0	0,0	41,0	2	0,0	330,3	0	0,0	-95,1
(-) Variación provisiones de inversiones financieras . . . . .	-2	0,0	3	0,0	-230,0	5	0,0	69,1	0	0,0	-102,6	36	0,1	-26408,2
<b>RESULTADOS FINANCIEROS</b>	<b>-727</b>	<b>-3,5</b>	<b>-789</b>	<b>-3,2</b>	<b>8,5</b>	<b>-749</b>	<b>-2,6</b>	<b>-5,0</b>	<b>-663</b>	<b>-1,9</b>	<b>-11,5</b>	<b>-657</b>	<b>-1,8</b>	<b>-</b>
Ben.enaj.inmov.inmat., mat. y cartera control . . . . .	85	0,4	156	0,6	84,2	275	0,9	76,0	149	0,4	-45,8	108	0,3	-27,5
Ben.Oprc. acciones/obligaciones propias . . . . .	0	0,0	0	0,0	-100,0	0	0,0	0,0	0	0,0	0,0	0	0,0	0,028.587,6
Suv. capital transferidas rdo. Ejercicio . . . . .	49	0,2	53	0,2	9,0	144	0,5	169,5	72	0,2	-49,9	73	0,2	1,4
Ingresos extraordinarios . . . . .	152	0,7	111	0,5	-26,9	66	0,2	-41,0	119	0,3	81,6	187	0,5	56,8
Ingresos y Beneficios otros ejercicios . . . . .	13	0,1	11	0,0	-13,5	13	0,0	18,1	7	0,0	-47,0	16	0,0	130,1
(-) Variación prov. inmovilizado . . . . .	11	0,1	22	0,1	103,5	16	0,1	-30,4	18	0,1	15,8	18	0,0	-2,8
(-) Perd.inmov.inmat., y cartera control . . . . .	24	0,1	44	0,2	78,3	48	0,2	10,8	81	0,2	68,1	91	0,3	12,5
(-) Perd.opr.obligaciones/acciones propias . . . . .	6	0,0	0	0,0	-100,0	0	0,0	0,0	0	0,0	0,0	0	0,0	696,8
(-) Gastos extraordinarios . . . . .	17	0,1	66	0,3	283,8	45	0,2	-31,6	41	0,1	-8,2	37	0,1	-10,4
(-) Gastos y pérdidas de otros ejercicios . . . . .	11	0,1	14	0,1	24,0	12	0,0	-8,4	23	0,1	89,5	20	0,1	-13,9
<b>RESULTADOS EXTRAORDINARIOS . . . . .</b>	<b>230</b>	<b>1,1</b>	<b>187</b>	<b>0,8</b>	<b>-18,7</b>	<b>377</b>	<b>1,3</b>	<b>101,8</b>	<b>183</b>	<b>0,5</b>	<b>-51,3</b>	<b>218</b>	<b>0,6</b>	<b>19,2</b>
<b>RESULTADO ANTES DE IMPUESTOS . . . . .</b>	<b>113</b>	<b>0,5</b>	<b>-55</b>	<b>-0,2</b>	<b>-148,3</b>	<b>485</b>	<b>1,7</b>	<b>-989,0</b>	<b>734</b>	<b>2,1</b>	<b>51,2</b>	<b>1.205</b>	<b>3,4</b>	<b>64,2</b>
(-) Impuesto sobre Sociedades . . . . .	81	0,4	132	0,5	62,1	205	0,7	55,8	269	0,8	31,4	367	1,0	36,3
(-) Otros Impuestos . . . . .	6	0,0	8	0,0	43,2	7	0,0	-13,3	6	0,0	-15,6	5	0,0	-6,3
<b>RESULTADO DEL EJERCICIO</b>	<b>26</b>	<b>0,1</b>	<b>-194</b>	<b>-0,8</b>	<b>-838,9</b>	<b>274</b>	<b>0,9</b>	<b>-241,1</b>	<b>459</b>	<b>1,3</b>	<b>67,7</b>	<b>833</b>	<b>2,3</b>	<b>81,4</b>

(1) Datos provisionales.

**CUADRO 1.3. ESTADO DE VALOR AÑADIDO**

Millones de pesetas

	1995			1996			1997			1998 <sup>(1)</sup>			1999 <sup>(1)</sup>		
	Valor	%(s/T)		Valor	%(s/T)	%V.A.	Valor	%(s/T)	%V.A.	Valor	%(s/T)	%V.A.	Valor	%(s/T)	%V.A.
INGRESOS DE EXPLOTACIÓN	20.821	100,0		24.596	100,0	18,1	29.082	100,0	18,2	34.624	100,0	19,1	35.502	100,0	2,5
Importe neto de la cifra de negocio	20.267	97,3		23.976	97,5	18,3	28.528	98,1	19,0	34.019	98,3	19,2	34.804	98,0	2,3
Otros ingresos de explotación	554	2,7		620	2,5	11,9	555	1,9	-10,5	605	1,7	9,0	697	2,0	15,3
(-) CONSUMOS INTERMEDIOS															
(Incluidos tributos)	13.402	64,4		15.381	62,5	14,8	18.706	64,3	21,6	21.985	63,5	17,5	22.451	63,2	2,1
Consumos de explotación	9.826	47,2		11.213	45,6	14,1	13.782	47,4	22,9	15.674	45,3	13,7	15.908	44,8	1,5
Otros gastos de explotación	3.575	17,2		4.168	16,9	16,6	4.924	16,9	18,1	6.311	18,2	28,2	6.543	18,4	3,7
VALOR AÑADIDO BRUTO C.F.	7.419	35,6		9.215	37,5	24,2	10.377	35,7	12,6	12.639	36,5	21,8	13.050	36,8	3,3

(1) Datos provisionales.

**CUADRO 1.4. CAPACIDAD DE AUTOFINANCIACIÓN**

Millones de pesetas

	1995			1996			1997			1998 <sup>(1)</sup>			1999 <sup>(1)</sup>		
	Valor	%(s/T)		Valor	%(s/T)	%V.A.	Valor	%(s/T)	%V.A.	Valor	%(s/T)	%V.A.	Valor	%(s/T)	%V.A.
Resultado del ejercicio	26	2,7		-194	-22,3	-838,9	274	16,8	-241,1	459	22,2	67,7	833	33,1	81,4
(-) Resultados extraordinarios	230	23,4		187	21,4	-18,7	377	23,1	101,8	183	8,9	-51,3	218	8,7	19,2
(-) Beneficio distribuido a accionistas	6	0,6		17	1,9	186,6	20	1,2	21,9	49	2,3	139,7	28	1,1	-41,7
(-) Beneficio distribuido a fondos propios	19	2,0		-203	-23,3	-1.144,8	273	16,7	-234,4	379	18,3	38,9	825	32,8	117,9
(+) Dotación para amortización inmovilizado	946	96,4		1.040	119,3	10,0	1.337	81,9	28,5	1.592	76,9	19,1	1.628	64,7	2,2
(+) Variación prov.invers. financieras	-2	-0,2		3	0,3	-230,0	5	0,3	69,1	0	0,0	-102,6	36	1,4	-26.408,2
(=) RECURSOS GENERADOS (CASH-FLOW)	715	72,9		849	97,4	18,7	946	58,0	11,5	1.441	69,6	52,2	1.424	56,7	-1,2
(+) Resultados extraordinarios	230	23,4		187	21,4	-18,7	377	23,1	101,8	183	8,9	-51,3	218	8,7	19,2
(+) Variación prov. inmovilizado inmater.	11	1,1		22	2,6	103,5	16	1,0	-30,4	18	0,9	15,8	18	0,7	-2,8
(=) AUTOFINANCIACIÓN BRUTA GLOBAL	956	97,4		1.058	121,4	10,7	1.339	82,1	26,5	1.642	79,4	22,7	1.660	66,0	1,1
(+) Beneficio distribuido a accionistas	6	0,6		17	1,9	186,6	20	1,2	21,9	49	2,3	139,7	28	1,1	-41,7
(+) Beneficio distribuido a fondos propios	19	2,0		-203	-23,3	-1.144,8	273	16,7	-234,4	379	18,3	38,9	825	32,8	117,9
(=) CAPACIDAD DE AUTOFINANCIACIÓN	981	100,0		872	100,0	-11,1	1.631	100,0	87,1	2.069	100,0	26,8	2.514	100,0	21,5

(1) Datos provisionales.



**CUADRO 1.5. ANÁLISIS FACTOR TRABAJO**

	1995		1996			1997			1998 <sup>(1)</sup>			1999 <sup>(1)</sup>		
	Valor	%(s/T)	Valor	%(s/T)	%V.A.	Valor	%(s/T)	%V.A.	Valor	%(s/T)	%V.A.	Valor	%(s/T)	%V.A.
<b>NÚMERO DE TRABAJADORES</b>														
Número de trabajadores clasificados .....	2.192	100,0	2.755	100,0	25,7	2.773	100,0	0,7	3.675	100,0	32,5	3.193	100,0	-13,1
Fijos .....	901	41,1	961	34,9	6,7	1.217	43,9	26,6	1.515	71,9	353,2	1.517	47,5	-72,5
No fijos .....	1.291	58,9	1.794	65,1	39,0	1.556	56,1	-13,3	2.160	28,1	38,8	1.676	52,5	-22,4
<b>COSTES DEL FACTOR TRABAJO (millones pts.)</b>														
GASTOS DE PERSONAL .....	5.849	100,0	7.066	100,0	20,8	8.159	100,0	15,5	9.785	100,0	19,9	9.725	100,0	-0,6
Sueldos y salarios .....	4.618	79,0	5.647	79,9	22,3	6.533	80,1	15,7	7.915	80,9	21,1	7.884	81,1	-0,4
Cargas sociales .....	1.230	21,0	1.419	20,1	15,3	1.625	19,9	14,6	1.869	19,1	15,0	1.842	18,9	-1,5
<b>COSTE MEDIO DEL PERSONAL (miles pts.)</b>														
Sueldos y salarios por trabajador .....	2.668	100,0	2.565	100,0	-3,9	2.942	100,0	14,7	2.663	100,0	-9,5	3.046	100,0	14,4
Sueldos y salarios por trabajador .....	2.107	79,0	2.050	79,9	-2,7	2.356	80,1	14,9	2.154	80,9	-8,6	2.469	81,1	14,6
Cargas sociales por trabajador .....	561	21,0	515	20,1	-8,2	586	19,9	13,8	509	19,1	-13,2	577	18,9	13,4

(1) Datos provisionales.

**INGRESOS DE EXPLOTACIÓN, CONSUMOS INTERMEDIOS Y VABcf.**  
Tasas de crecimiento (%)

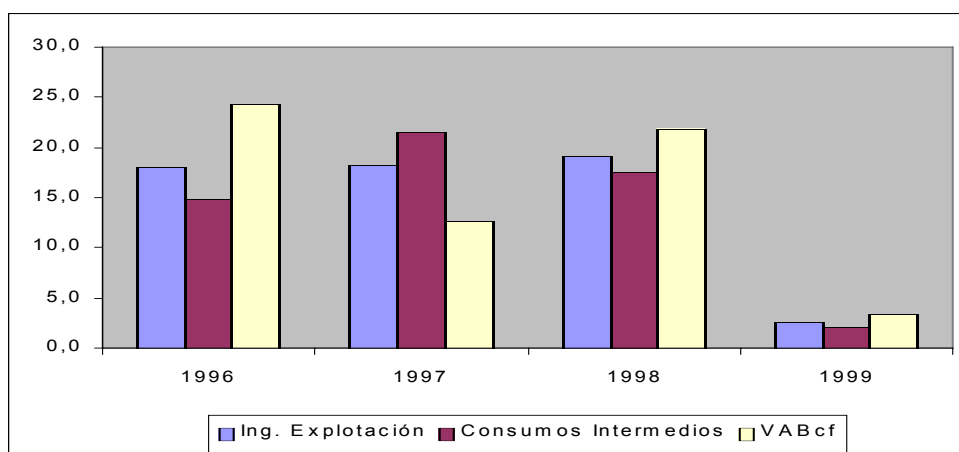

**RATIOS TOTAL EMPRESAS**

	1995	1996	1997	1998	1999
<b>RATIOS FINANCIEROS</b>					
<b>Ratios de Liquidez</b>					
Ratio de Disponibilidad Inmediata .....	0,18	0,17	0,18	0,19	0,24
Ratio de Tesorería .....	0,58	0,54	0,54	0,55	0,59
Ratio de Solvencia .....	0,02	0,02	0,03	0,05	0,08
<b>Ratios de Endeudamiento</b>					
Ratio de Endeudamiento .....	0,67	0,68	0,69	0,67	0,68
Ratio de Autonomía .....	0,48	0,46	0,45	0,47	0,47
Ratio de Garantía .....	1,41	1,40	1,40	1,45	1,42
Ratio de Calidad de la Deuda .....	0,52	0,53	0,52	0,55	0,51
Ratio de Devolucion de Prestamos .....	0,12	0,11	0,13	0,15	0,16
Ratio de Gastos Financieros sobre Ventas ..	0,04	0,03	0,03	0,02	0,02
<b>Ratios de Gestión de Cobro y Pago</b>					
Plazo de Cobro .....	48,76	45,34	41,75	35,36	31,82
Plazo de Pago .....	519,77	515,06	490,01	461,96	481,94
Ratio Financ. Inversión en clientes por pro- veedores .....	5,17	5,31	5,67	6,02	6,92
<b>RATIOS DE EFICIENCIA</b>					
<b>Ratios de Rotación de Activos</b>					
Rotación de Activo Fijo .....	1,43	1,50	1,53	1,66	1,62
Rotación de Activo Circulante .....	3,69	3,84	3,92	4,23	4,04
<b>RATIOS DE RENTABILIDAD</b>					
<b>Ratios de Rentabilidad Financiera</b>					
Ratio de Rentabilidad Financiera .....	0,08	0,07	0,10	0,10	0,13
Tasa participación Ben. Neto en cifra de Negocios .....	0,03	0,02	0,03	0,03	0,04
<b>Ratios de Rentabilidad Económica</b>					
Ratio de Rentabilidad Económica .....	0,06	0,06	0,06	0,06	0,06

NOTA: Para el cálculo de los ratios se han utilizado sólo aquellas empresas de las que disponemos balance y cuenta de pérdidas y ganancias.

**RATIOS TOTAL EMPRESAS CON BENEFICIO**

	1995	1996	1997	1998	1999
<b>RATIOS FINANCIEROS</b>					
<b>Ratios de Liquidez</b>					
Ratio de Disponibilidad Inmediata .....	0,23	0,20	0,22	0,23	0,27
Ratio de Tesorería .....	0,65	0,59	0,61	0,61	0,69
Ratio de Solvencia .....	0,02	0,02	0,04	0,06	0,10
<b>Ratios de Endeudamiento</b>					
Ratio de Endeudamiento .....	0,64	0,63	0,64	0,63	0,65
Ratio de Autonomía .....	0,55	0,58	0,55	0,56	0,54
Ratio de Garantía .....	1,53	1,57	1,52	1,53	1,48
Ratio de Calidad de la Deuda .....	0,60	0,59	0,57	0,54	0,50
Ratio de Devolucion de Prestamos .....	0,18	0,15	0,19	0,18	0,19
Ratio de Gastos Financieros sobre Ventas ..	0,02	0,03	0,02	0,02	0,02
<b>Ratios de Gestión de Cobro y Pago</b>					
Plazo de Cobro .....	38,06	38,45	32,58	30,72	29,73
Plazo de Pago .....	330,00	387,97	335,48	407,95	428,13
Ratio Financ. Inversión en clientes por pro- veedores .....	4,26	4,62	5,11	6,03	6,49
<b>RATIOS DE EFICIENCIA</b>					
<b>Ratios de Rotación de Activos</b>					
Rotación de Activo Fijo .....	2,24	1,92	2,11	1,84	1,83
Rotación de Activo Circulante .....	4,34	4,15	4,49	4,45	4,17
<b>RATIOS DE RENTABILIDAD</b>					
<b>Ratios de Rentabilidad Financiera</b>					
Ratio de Rentabilidad Financiera .....	0,15	0,10	0,14	0,13	0,14
Tasa participación Ben. Neto en cifra de Negocios .....	0,04	0,03	0,04	0,04	0,04
<b>Ratios de Rentabilidad Económica</b>					
Ratio de Rentabilidad Económica .....	0,09	0,07	0,08	0,07	0,07

NOTA: Para el cálculo de los ratios se han utilizado sólo aquellas empresas de las que disponemos balance y cuenta de pérdidas y ganancias.

### EVOLUCIÓN DE LA INVERSIÓN.

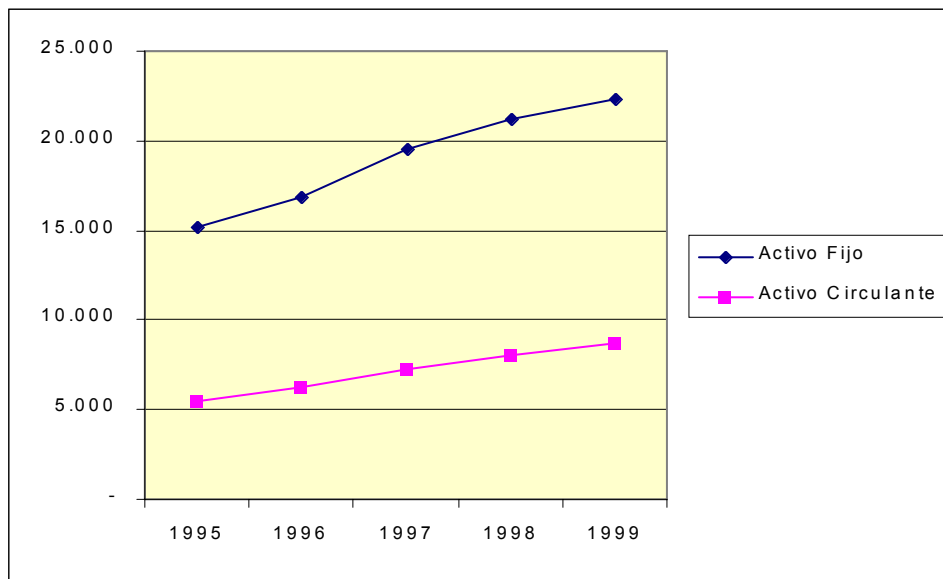

### EVOLUCIÓN PASIVO DIFERENCIANDO ENTRE NO EXIGIBLE Y EXIGIBLE.

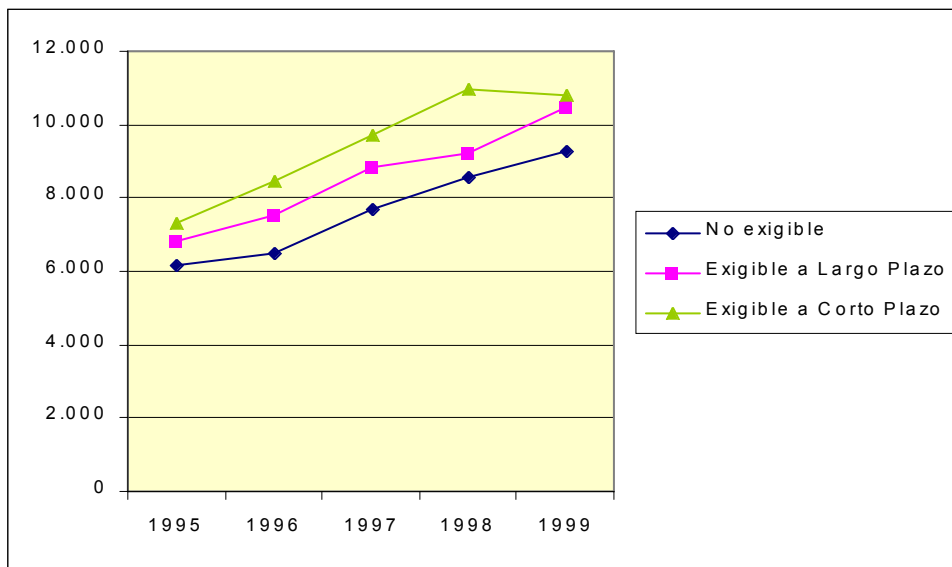

### GASTOS SOBRE VENTAS.

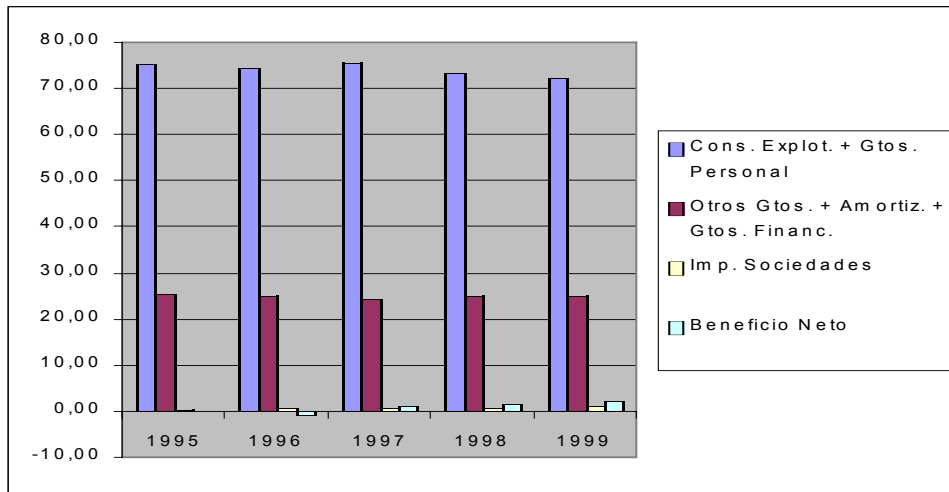

# Transportes



## 1. ANÁLISIS ECONÓMICO-FINANCIERO

### CUADRO 1.1. BALANCE. ACTIVO

Millones de pesetas

	1995		1996			1997			1998 <sup>(1)</sup>			1999 <sup>(1)</sup>		
	Valor	%(s/T)	Valor	%(s/T)	%V.A.	Valor	%(s/T)	%V.A.	Valor	%(s/T)	%V.A.	Valor	%(s/T)	%V.A.
ACTIVO FIJO . . . . .	28.158	44,9	31.587	46,2	12,2	58.190	69,9	84,2	44.676	47,4	-23,2	50.951	48,7	14,0
Inmovilizado . . . . .	28.158	44,9	31.587	46,2	12,2	58.190	69,9	84,2	44.676	47,4	-23,2	50.951	48,7	14,0
Inmovilizado inmaterial . . .	5.961	9,5	6.425	9,4	7,8	7.106	8,5	10,6	9.092	9,6	27,9	10.849	10,4	19,3
Inmovilizado material . . . .	19.215	30,6	20.985	30,7	9,2	46.044	55,3	119,4	29.990	31,8	-34,9	32.502	31,1	8,4
Inmovilizado financiero . . .	1.965	3,1	3.274	4,8	66,6	4.145	5,0	26,6	4.580	4,9	10,5	6.571	6,3	43,5
No realizable . . . . .	1.018	1,6	903	1,3	-11,3	895	1,1	-0,8	1.015	1,1	13,3	1.029	1,0	1,4
Gastos de establecimiento	78	0,1	64	0,1	-17,2	131	0,2	104,8	117	0,1	-11,2	97	0,1	-16,7
Gastos a distribuir en varios ejercicios . . . . .	940	1,5	839	1,2	-10,8	764	0,9	-8,9	898	1,0	17,5	932	0,9	3,7
ACTIVO CIRCULANTE . . . . .	34.563	55,1	36.792	53,8	6,4	25.081	30,1	-31,8	49.560	52,6	97,6	53.590	51,3	8,1
Realizable . . . . .	27.139	43,3	29.926	43,8	10,3	16.722	20,1	-44,1	38.358	40,7	129,4	43.043	41,2	12,2
Existencias . . . . .	1.645	2,6	1.804	2,6	9,7	1.735	2,1	-3,8	1.993	2,1	14,9	2.320	2,2	16,4
Deudores . . . . .	25.494	40,6	28.116	41,1	10,3	14.973	18,0	-46,7	36.357	38,6	142,8	40.722	39,0	12,0
Accionistas por desembol- sos exigidos . . . . .	0	0,0	5	0,0	0,0	13	0,0	143,3	8	0,0	-42,2	2	0,0	-77,7
Disponible . . . . .	7.425	11,8	6.866	10,0	-7,5	8.359	10,0	21,7	11.203	11,9	34,0	10.546	10,1	-5,9
Inversiones financieras temporales . . . . .	1.504	2,4	1.250	1,8	-16,9	1.815	2,2	45,2	3.106	3,3	71,1	3.109	3,0	0,1
Tesorería . . . . .	5.502	8,8	5.143	7,5	-6,5	6.204	7,5	20,6	7.655	8,1	23,4	7.075	6,8	-7,6
Ajustes por periodificación	418	0,7	473	0,7	13,1	340	0,4	-28,0	442	0,5	29,9	362	0,3	-18,0
TOTAL ACTIVO . . . . .	62.722	100,0	68.379	100,0	9,0	83.271	100,0	21,8	94.237	100,0	13,2	104.541	100,0	10,9

(1) Datos provisionales.

**CUADRO 1.1. BALANCE. PASIVO**

Millones de pesetas

	1995		1996			1997			1998 <sup>(1)</sup>			1999 <sup>(1)</sup>		
	Valor	%(s/T)	Valor	%(s/T)	%V.A.	Valor	%(s/T)	%V.A.	Valor	%(s/T)	%V.A.	Valor	%(s/T)	%V.A.
PASIVO FIJO	27.354	43,6	31.231	45,7	14,2	37.486	45,0	20,0	45.616	48,4	21,7	50.247	48,1	10,2
Recursos propios	14.578	23,2	17.206	25,2	18,0	20.441	24,5	18,8	24.157	25,6	18,2	25.623	24,5	6,1
Capital suscrito	7.564	12,1	8.313	12,2	9,9	9.257	11,1	11,4	9.953	10,6	7,5	8.988	8,6	-9,7
Prima de emisión	152	0,2	170	0,2	11,9	207	0,2	22,4	167	0,2	-19,3	107	0,1	-36,4
Reserva revalorización	28	0,0	288	0,4	921,9	246	0,3	-14,6	264	0,3	7,3	354	0,3	34,1
Otras reservas	7.266	11,6	9.666	14,1	33,0	11.006	13,2	13,9	13.364	14,2	21,4	14.710	14,1	10,1
Resultados ejerc. anter.	-2.901	-4,6	-2.369	-3,5	-18,4	-2.798	-3,4	18,1	-2.429	-2,6	-13,2	-1.352	-1,3	-
Pérdidas y Ganancias	2.553	4,1	1.327	1,9	-48,0	2.689	3,2	102,6	3.084	3,3	14,7	2.997	2,9	-2,8
Divid. a cta. entreg. en ejerc.	-83	-0,1	-189	-0,3	126,8	-166	-0,2	-12,0	-246	-0,3	48,4	-181	-0,2	-
Acciones propias para reducción de capital	0	0,0	0	0,0	-100,0	0	0,0	0,0	0	0,0	0,0	0	0,0	0,0
Ingresos a distribuir en v. ejercicios	549	0,9	674	1,0	22,9	695	0,8	3,1	710	0,8	2,2	622	0,6	-12,4
(-) Acción por desemb. no exig.	94	0,1	81	0,1	-13,2	88	0,1	8,5	54	0,1	-38,5	71	0,1	30,9
(-) Acciones propias	196	0,3	196	0,3	0,0	197	0,2	0,5	298	0,3	51,3	248	0,2	-16,9
(-) Ac. propias corto plazo	20	0,0	0	0,0	-98,0	9	0,0	2.176,0	26	0,0	188,6	31	0,0	18,4
Recursos Ajenos a L.P.	12.537	20,0	13.628	19,9	8,7	16.644	20,0	22,1	21.126	22,4	26,9	24.350	23,3	15,3
Prov. para riesgos y gastos	394	0,6	497	0,7	26,1	361	0,4	-27,3	451	0,5	24,9	524	0,5	16,3
Acreedores a L. P.	12.143	19,4	13.132	19,2	8,1	16.283	19,6	24,0	20.675	21,9	27,0	23.826	22,8	15,2
PASIVO CIRCULANTE	35.367	56,4	37.139	54,3	5,0	45.729	54,9	23,1	48.623	51,6	6,3	53.923	51,6	10,9
Recursos Ajenos a C.P.	35.367	56,4	37.139	54,3	5,0	45.729	54,9	23,1	48.623	51,6	6,3	53.923	51,6	10,9
Acreedores a C.P.	35.367	56,4	37.139	54,3	5,0	45.729	54,9	23,1	48.623	51,6	6,3	53.923	51,6	10,9
TOTAL PASIVO	62.722	100,0	68.379	100,0	9,0	83.271	100,0	21,8	94.237	100,0	13,2	104.541	100,0	10,9

(1) Datos provisionales.



**CUADRO 1.2. CUENTA DE PÉRDIDAS Y GANANCIAS**

Millones de pesetas

	1995		1996			1997			1998 <sup>(1)</sup>			1999 <sup>(1)</sup>		
	Valor	%(s/T)	Valor	%(s/T)	%V.A.	Valor	%(s/T)	%V.A.	Valor	%(s/T)	%V.A.	Valor	%(s/T)	%V.A.
Ingresos de explotación . . . . .	116.787	100,0	128.357	100,0	9,9	150.097	100,0	16,9	169.811	100,0	13,1	172.645	100,0	1,7
Importe neto de la cifra de negocios . . . . .	113.411	97,1	125.513	97,8	10,7	146.933	97,9	17,1	166.101	97,8	13,0	167.338	96,9	0,7
Otros ingresos de la explotación . . . . .	3.376	2,9	2.843	2,2	-15,8	3.164	2,1	11,3	3.710	2,2	17,3	5.307	3,1	43,0
(-) Consumos de explotación . . . . .	63.636	54,5	70.493	54,9	10,8	84.081	56,0	19,3	94.672	55,8	12,6	92.673	53,7	-2,1
(-) Gastos de personal . . . . .	16.224	13,9	17.645	13,7	8,8	18.800	12,5	6,5	21.508	12,7	14,4	23.653	13,7	10,0
(-) Dotación para amortización inmovilizado . . . . .	4.097	3,5	4.857	3,8	18,5	5.712	3,8	17,6	6.910	4,1	21,0	7.620	4,4	10,3
(-) Variación provisiones de tráfico y pérdidas incobrables . . . . .	366	0,3	295	0,2	-19,4	360	0,2	22,2	426	0,3	18,1	320	0,2	-24,8
(-) Otros gastos de explotación . . . . .	28.390	24,3	31.748	24,7	11,8	36.168	24,1	13,9	40.847	24,1	12,9	43.668	25,3	6,9
<b>RESULTADOS DE EXPLOTACIÓN . . . . .</b>	<b>4.074</b>	<b>3,5</b>	<b>3.318</b>	<b>2,6</b>	<b>-18,5</b>	<b>4.976</b>	<b>3,3</b>	<b>49,9</b>	<b>5.448</b>	<b>3,2</b>	<b>9,5</b>	<b>4.711</b>	<b>2,7</b>	<b>-13,5</b>
Ingresos financieros . . . . .	372	0,3	457	0,4	22,7	492	0,3	7,8	417	0,2	-15,3	402	0,2	-3,7
Diferencias positivas de cambio . . . . .	253	0,2	84	0,1	-66,8	224	0,1	166,7	175	0,1	-21,8	280	0,2	59,8
(-) Gastos financieros y asimilados . . . . .	2.198	1,9	2.375	1,8	8,0	2.201	1,5	-7,3	2.193	1,3	-0,4	2.050	1,2	-6,5
(-) Diferencias negativas de cambio . . . . .	140	0,1	180	0,1	27,9	188	0,1	4,5	91	0,1	-51,5	24	0,0	-73,4
(-) Variación provisiones de inversiones financieras . . . . .	14	0,0	6	0,0	-57,7	51	0,0	747,4	173	0,1	241,7	47	0,0	-72,5
<b>RESULTADOS FINANCIEROS</b>	<b>-1.727</b>	<b>-1,5</b>	<b>-2.019</b>	<b>-1,6</b>	<b>16,9</b>	<b>-1.723</b>	<b>-1,1</b>	<b>-14,7</b>	<b>-1.864</b>	<b>-1,1</b>	<b>8,2</b>	<b>-1.440</b>	<b>-0,8</b>	<b>-</b>
Ben.enaj.inmov.inmat., mat. y cartera control . . . . .	970	0,8	667	0,5	-31,2	737	0,5	10,5	1.028	0,6	39,5	1.503	0,9	46,2
Ben.Oprc. acciones/obligaciones propias . . . . .	0	0,0	2	0,0	908,2	25	0,0	1.524,5	1	0,0	-96,9	4	0,0	480,3
Suv. capital transferidas rdo. Ejercicio . . . . .	70	0,1	110	0,1	57,9	104	0,1	-5,9	132	0,1	27,1	114	0,1	-13,4
Ingresos extraordinarios . . . . .	1.008	0,9	618	0,5	-38,7	507	0,3	-17,9	778	0,5	53,6	670	0,4	-13,8
Ingresos y Beneficios otros ejercicios . . . . .	48	0,0	110	0,1	128,5	58	0,0	-47,2	57	0,0	-2,1	103	0,1	80,4
(-) Variación prov. inmovilizado . . . . .	0	0,0	22	0,0	5.407,0	63	0,0	186,8	76	0,0	20,3	52	0,0	-31,5
(-) Perd.inmov.inmat., y cartera control . . . . .	236	0,2	339	0,3	43,9	271	0,2	-20,2	322	0,2	18,9	331	0,2	2,9
(-) Perd.opr.obligaciones/acciones propias . . . . .	3	0,0	1	0,0	-64,9	5	0,0	355,9	4	0,0	-27,2	0	0,0	-87,2
(-) Gastos extraordinarios . . . . .	318	0,3	265	0,2	-16,7	305	0,2	15,1	538	0,3	76,4	471	0,3	-12,5
(-) Gastos y pérdidas de otros ejercicios . . . . .	291	0,2	45	0,0	-84,5	109	0,1	141,2	59	0,0	-45,5	147	0,1	147,5
<b>RESULTADOS EXTRAORDINARIOS . . . . .</b>	<b>1.248</b>	<b>1,1</b>	<b>834</b>	<b>0,6</b>	<b>-33,2</b>	<b>678</b>	<b>0,5</b>	<b>-18,7</b>	<b>997</b>	<b>0,6</b>	<b>47,1</b>	<b>1.393</b>	<b>0,8</b>	<b>39,8</b>
<b>RESULTADO ANTES DE IMPUESTOS . . . . .</b>	<b>3.594</b>	<b>3,1</b>	<b>2.133</b>	<b>1,7</b>	<b>-40,7</b>	<b>3.931</b>	<b>2,6</b>	<b>84,3</b>	<b>4.580</b>	<b>2,7</b>	<b>16,5</b>	<b>4.665</b>	<b>2,7</b>	<b>1,8</b>
(-) Impuesto sobre Sociedades . . . . .	1.025	0,9	791	0,6	-22,8	1.218	0,8	53,9	1.482	0,9	21,7	1.622	0,9	9,5
(-) Otros Impuestos . . . . .	18	0,0	15	0,0	-15,9	11	0,0	-30,6	16	0,0	52,7	22	0,0	36,4
<b>RESULTADO DEL EJERCICIO</b>	<b>2.551</b>	<b>2,2</b>	<b>1.326</b>	<b>1,0</b>	<b>-48,0</b>	<b>2.703</b>	<b>1,8</b>	<b>103,8</b>	<b>3.082</b>	<b>1,8</b>	<b>14,0</b>	<b>3.020</b>	<b>1,7</b>	<b>-2,0</b>

(1) Datos provisionales.

**CUADRO 1.3. ESTADO DE VALOR AÑADIDO**

Millones de pesetas

	1995		1996			1997			1998 <sup>(1)</sup>			1999 <sup>(1)</sup>		
	Valor	%(s/T)	Valor	%(s/T)	%V.A.	Valor	%(s/T)	%V.A.	Valor	%(s/T)	%V.A.	Valor	%(s/T)	%V.A.
INGRESOS DE EXPLOTACIÓN	116.787	100,0	128.357	100,0	9,9	150.097	100,0	16,9	169.811	100,0	13,2	172.645	100,0	1,6
Importe neto de la cifra de negocio	113.411	97,1	125.513	97,8	10,7	146.933	97,9	17,1	166.101	97,8	13,0	167.338	96,9	0,7
Otros ingresos de explotación	3.376	2,9	2.843	2,2	-15,2	3.164	2,1	8,1	3.710	2,2	21,0	5.307	3,1	39,7
(-) CONSUMOS INTERMEDIOS														
(Incluidos tributos)	92.026	78,8	102.241	79,7	11,1	120.248	80,1	17,6	135.519	79,8	12,7	136.341	79,0	0,6
Consumos de explotación	63.636	54,5	70.493	54,9	10,8	84.081	56,0	19,3	94.672	55,8	12,6	92.673	53,7	-2,1
Otros gastos de explotación	28.390	24,3	31.748	24,7	11,8	36.168	24,1	13,9	40.847	24,1	12,9	43.668	25,3	6,9
VALOR AÑADIDO BRUTO C.F.	24.726	21,2	26.105	20,3	5,6	29.747	19,8	14,0	34.287	20,2	15,3	36.173	21,0	5,5

(1) Datos provisionales.

**CUADRO 1.4. CAPACIDAD DE AUTOFINANCIACIÓN**

Millones de pesetas

	1995		1996			1997			1998 <sup>(1)</sup>			1999 <sup>(1)</sup>		
	Valor	%(s/T)	Valor	%(s/T)	%V.A.	Valor	%(s/T)	%V.A.	Valor	%(s/T)	%V.A.	Valor	%(s/T)	%V.A.
Resultado del ejercicio	2.551	38,3	1.326	21,4	-48,0	2.703	31,7	103,8	3.082	30,1	14,0	3.020	28,1	-2,0
(-) Resultados extraordinarios	1.248	18,7	834	13,4	-33,2	678	7,9	-18,7	997	9,7	47,1	1.393	13,0	39,8
(-) Beneficio distribuido a accionistas	378	5,7	399	6,4	5,4	302	3,5	-24,1	319	3,1	5,5	427	4,0	34,0
(-) Beneficio distribuido a fondos propios	2.176	32,7	886	14,3	-59,3	2.359	27,7	166,3	2.759	26,9	16,9	2.533	23,6	-8,2
(+) Dotación para amortización inmovilizado	4.097	61,5	4.857	78,2	18,5	5.712	67,0	17,6	6.910	67,5	21,0	7.620	71,0	10,3
(+) Variación prov.invers. financieras	14	0,2	6	0,1	-57,7	51	0,6	747,4	173	1,7	241,7	47	0,4	-72,5
(=) RECURSOS GENERADOS (CASH-FLOW)	2.860	42,9	4.071	65,5	42,3	5.126	60,1	25,9	6.090	59,5	18,8	6.334	59,0	4,0
(+) Resultados extraordinarios	1.248	18,7	834	13,4	-33,2	678	7,9	-18,7	997	9,7	47,1	1.393	13,0	39,8
(+) Variación prov. inmovilizado inmater.	0	0,0	22	0,4	5.407,0	63	0,7	186,8	76	0,7	20,3	52	0,5	-31,5
(=) AUTOFINANCIACIÓN BRUTA GLOBAL	4.108	61,7	4.927	79,3	19,9	5.867	68,8	19,1	7.163	69,9	22,1	7.779	72,4	8,6
(+) Beneficio distribuido a accionistas	378	5,7	399	6,4	5,4	302	3,5	-24,1	319	3,1	5,5	427	4,0	34,0
(+) Beneficio distribuido a fondos propios	2.176	32,7	886	14,3	-59,3	2.359	27,7	166,3	2.759	26,9	16,9	2.533	23,6	-8,2
(=) CAPACIDAD DE AUTOFINANCIACIÓN	6.662	100,0	6.211	100,0	-6,8	8.529	100,0	37,3	10.241	100,0	20,1	10.740	100,0	4,9

(1) Datos provisionales.

CUADRO 1.5. ANÁLISIS FACTOR TRABAJO

	1995		1996			1997			1998 <sup>(1)</sup>			1999 <sup>(1)</sup>		
	Valor	%(s/T)	Valor	%(s/T)	%V.A.	Valor	%(s/T)	%V.A.	Valor	%(s/T)	%V.A.	Valor	%(s/T)	%V.A.
<b>NÚMERO DE TRABAJADORES</b>														
Número de trabajadores clasificados .....	4.772	100,0	3.900	100,0	-18,3	3.998	100,0	2,5	4.710	100,0	17,8	12.793	100,0	171,6
Fijos .....	2.090	43,8	2.137	54,8	2,2	2.161	16,0	1,1	2.477	52,6	14,6	2.597	20,3	4,8
No fijos .....	2.682	56,2	1.763	45,2	-34,3	1.837	84,0	545,0	2.233	47,4	-80,4	10.196	79,7	356,6
<b>COSTES DEL FACTOR TRABAJO (millones pts.)</b>														
GASTOS DE PERSONAL .....	16.224	100,0	17.645	100,0	8,8	18.800	100,0	6,5	21.508	100,0	14,4	23.653	100,0	10,0
Sueldos y salarios .....	12.831	79,1	13.959	79,1	8,8	14.797	78,7	6,0	16.966	78,9	14,7	18.561	78,5	9,4
Cargas sociales .....	3.393	20,9	3.686	20,9	8,6	4.003	21,3	8,6	4.543	21,1	13,5	5.092	21,5	12,1
<b>COSTE MEDIO DEL PERSONAL (miles pts.)</b>														
Sueldos y salarios por trabajador .....	3.400	100,0	4.524	100,0	33,1	4.702	100,0	3,9	4.566	100,0	-2,9	1.849	100,0	-59,5
Sueldos y salarios por trabajador .....	2.689	79,1	3.579	79,1	33,1	3.701	78,7	3,4	3.602	78,9	-2,7	1.451	78,5	-59,7
Cargas sociales por trabajador .....	711	20,9	945	20,9	32,9	1.001	21,3	5,9	965	21,1	-3,7	398	21,5	-58,7

(1) Datos provisionales.

INGRESOS DE EXPLOTACIÓN, CONSUMOS INTERMEDIOS Y VABcf.  
Tasas de crecimiento (%)

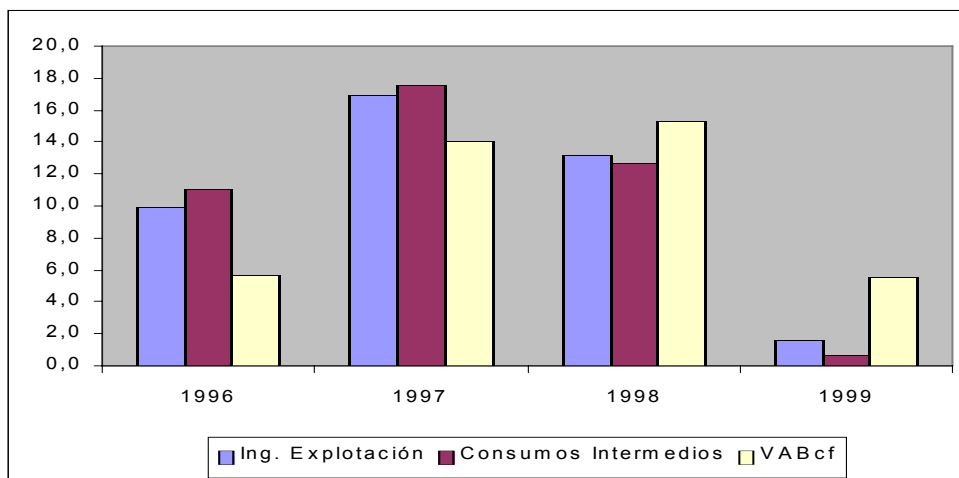

**RATIOS TOTAL EMPRESAS**

	1995	1996	1997	1998	1999
<b>RATIOS FINANCIEROS</b>					
<b>Ratios de Liquidez</b>					
Ratio de Disponibilidad Inmediata .....	0,16	0,14	0,14	0,16	0,13
Ratio de Tesorería .....	0,92	0,94	0,50	0,97	0,95
Ratio de Solvencia .....	0,04	0,03	0,04	0,06	0,06
<b>Ratios de Endeudamiento</b>					
Ratio de Endeudamiento .....	0,75	0,73	0,74	0,73	0,74
Ratio de Autonomía .....	0,33	0,37	0,35	0,37	0,34
Ratio de Garantía .....	1,30	1,35	1,33	1,35	1,33
Ratio de Calidad de la Deuda .....	0,74	0,74	0,74	0,70	0,69
Ratio de Devolución de Prestamos .....	0,18	0,16	0,17	0,18	0,17
Ratio de Gastos Financieros sobre Ventas ..	0,02	0,02	0,01	0,01	0,01
<b>Ratios de Gestión de Cobro y Pago</b>					
Plazo de Cobro .....	82,01	81,70	37,20	79,70	88,80
Plazo de Pago .....	272,48	260,02	269,20	266,56	305,88
Ratio Financ. Inversión en clientes por pro- veedores .....	1,86	1,79	4,14	1,91	1,91
<b>RATIOS DE EFICIENCIA</b>					
<b>Ratios de Rotación de Activos</b>					
Rotación de Activo Fijo .....	4,14	4,06	2,55	3,77	3,36
Rotación de Activo Circulante .....	3,28	3,41	5,86	3,36	3,12
<b>RATIOS DE RENTABILIDAD</b>					
<b>Ratios de Rentabilidad Financiera</b>					
Ratio de Rentabilidad Financiera .....	0,22	0,13	0,16	0,15	0,14
Tasa participación Ben. Neto en cifra de Negocios .....	0,03	0,02	0,02	0,02	0,02
<b>Ratios de Rentabilidad Económica</b>					
Ratio de Rentabilidad Económica .....	0,09	0,07	0,07	0,06	0,06

NOTA: Para el cálculo de los ratios se han utilizado sólo aquellas empresas de las que disponemos balance y cuenta de pérdidas y ganancias.

**RATIOS TOTAL EMPRESAS CON BENEFICIO**

	1995	1996	1997	1998	1999
<b>RATIOS FINANCIEROS</b>					
<b>Ratios de Liquidez</b>					
Ratio de Disponibilidad Inmediata .....	0,17	0,15	0,14	0,15	0,13
Ratio de Tesorería .....	1,00	1,01	0,48	1,00	1,00
Ratio de Solvencia .....	0,05	0,04	0,05	0,07	0,07
<b>Ratios de Endeudamiento</b>					
Ratio de Endeudamiento .....	0,71	0,69	0,72	0,71	0,73
Ratio de Autonomía .....	0,40	0,44	0,40	0,40	0,37
Ratio de Garantía .....	1,38	1,43	1,38	1,38	1,35
Ratio de Calidad de la Deuda .....	0,75	0,73	0,75	0,71	0,69
Ratio de Devolución de Prestamos .....	0,21	0,19	0,19	0,20	0,18
Ratio de Gastos Financieros sobre Ventas ..	0,02	0,02	0,01	0,01	0,01
<b>Ratios de Gestión de Cobro y Pago</b>					
Plazo de Cobro .....	79,46	78,83	30,76	77,59	86,85
Plazo de Pago .....	235,81	228,43	239,33	247,12	278,88
Ratio Financ. Inversión en clientes por pro- veedores .....	1,71	1,66	4,55	1,81	1,81
<b>RATIOS DE EFICIENCIA</b>					
<b>Ratios de Rotación de Activos</b>					
Rotación de Activo Fijo .....	4,56	4,37	2,63	4,05	3,67
Rotación de Activo Circulante .....	3,41	3,57	6,64	3,48	3,20
<b>RATIOS DE RENTABILIDAD</b>					
<b>Ratios de Rentabilidad Financiera</b>					
Ratio de Rentabilidad Financiera .....	0,23	0,14	0,17	0,17	0,16
Tasa participación Ben. Neto en cifra de Negocios .....	0,03	0,02	0,03	0,03	0,03
<b>Ratios de Rentabilidad Económica</b>					
Ratio de Rentabilidad Económica .....	0,10	0,08	0,07	0,07	0,06

NOTA: Para el cálculo de los ratios se han utilizado sólo aquellas empresas de las que disponemos balance y cuenta de pérdidas y ganancias.

**EVOLUCIÓN DE LA INVERSIÓN.**

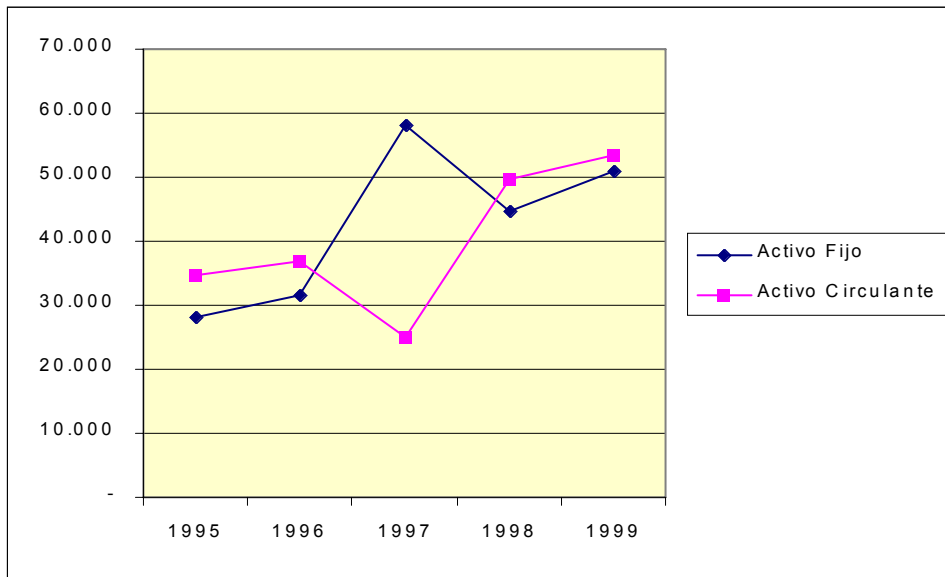

**EVOLUCIÓN PASIVO DIFERENCIANDO ENTRE NO EXIGIBLE Y EXIGIBLE.**

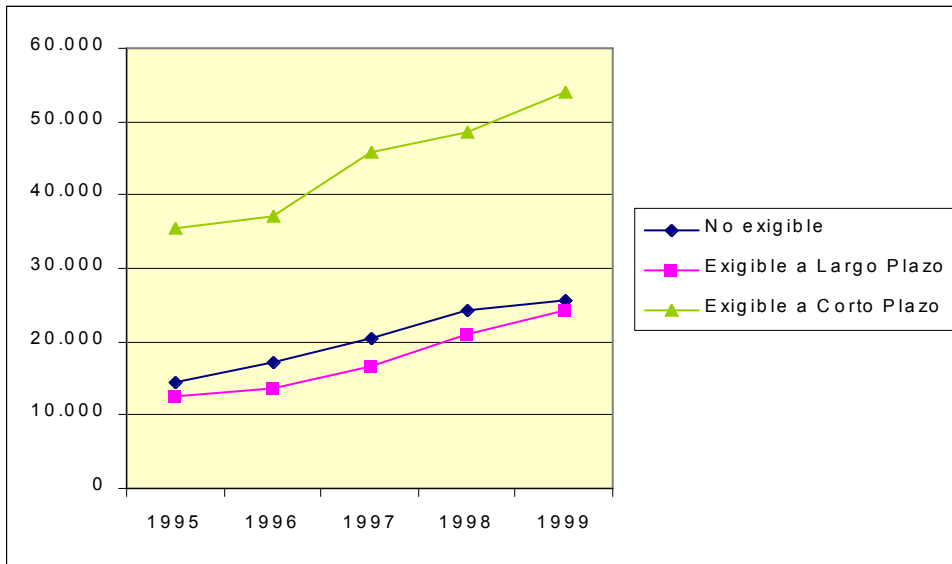

### GASTOS SOBRE VENTAS.

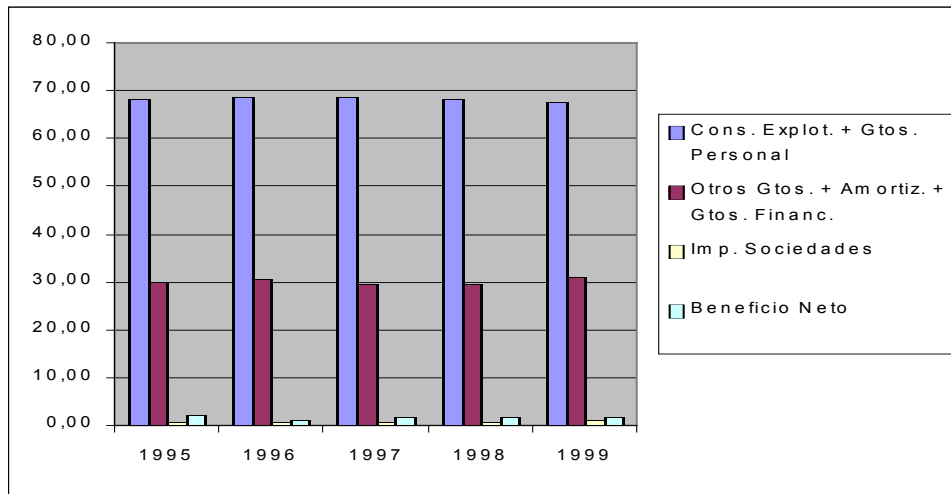

**Servicios a las empresas**





## 1. ANÁLISIS ECONÓMICO-FINANCIERO

### CUADRO 1.1. BALANCE. ACTIVO

Millones de pesetas

	1995		1996			1997			1998 <sup>(1)</sup>			1999 <sup>(1)</sup>		
	Valor	%(s/T)	Valor	%(s/T)	%V.A.	Valor	%(s/T)	%V.A.	Valor	%(s/T)	%V.A.	Valor	%(s/T)	%V.A.
ACTIVO FIJO . . . . .	13.483	45,6	45.208	66,0	235,3	55.593	64,0	23,0	107.515	72,0	93,4	115.802	74,8	7,7
Inmovilizado . . . . .	13.483	45,6	45.208	66,0	235,3	55.593	64,0	23,0	107.515	72,0	93,4	115.802	74,8	7,7
Inmovilizado inmaterial . . . . .	1.063	3,6	1.028	1,5	-3,3	1.605	1,8	56,2	2.127	1,4	32,5	2.918	1,9	37,2
Inmovilizado material . . . . .	8.593	29,1	10.738	15,7	25,0	17.173	19,8	59,9	20.768	13,9	20,9	22.827	14,7	9,9
Inmovilizado financiero . . . . .	3.486	11,8	33.119	48,3	850,1	36.460	42,0	10,1	84.203	56,4	130,9	89.637	57,9	6,5
No realizable . . . . .	342	1,2	324	0,5	-5,3	355	0,4	9,6	417	0,3	17,4	420	0,3	0,9
Gastos de establecimiento	51	0,2	80	0,1	56,4	99	0,1	22,9	131	0,1	32,8	124	0,1	-5,5
Gastos a distribuir en varios ejercicios . . . . .	291	1,0	244	0,4	-16,2	256	0,3	5,2	286	0,2	11,5	296	0,2	3,8
ACTIVO CIRCULANTE . . . . .	16.068	54,4	23.325	34,0	45,2	31.239	36,0	33,9	41.744	28,0	33,6	38.976	25,2	-6,6
Realizable . . . . .	10.930	37,0	17.580	25,7	60,9	22.622	26,1	28,7	28.735	19,3	27,0	21.952	14,2	-23,6
Existencias . . . . .	2.027	6,9	6.682	9,8	229,7	9.746	11,2	45,8	11.544	7,7	18,5	4.312	2,8	-62,6
Deudores . . . . .	8.887	30,1	10.891	15,9	22,6	12.524	14,4	15,0	17.177	11,5	37,2	17.632	11,4	2,6
Accionistas por desembol- sos exigidos . . . . .	16	0,1	6	0,0	-58,4	352	0,4	5.330,7	14	0,0	-96,1	8	0,0	-42,8
Disponible . . . . .	5.138	17,4	5.744	8,4	11,8	8.617	9,9	50,0	13.008	8,7	51,0	17.024	11,0	30,9
Inversiones financieras temporales . . . . .	2.135	7,2	1.869	2,7	-12,5	2.516	2,9	34,7	2.906	1,9	15,5	7.456	4,8	156,5
Tesorería . . . . .	2.945	10,0	3.812	5,6	29,4	6.008	6,9	57,6	10.043	6,7	67,2	9.490	6,1	-5,5
Ajustes por periodificación	59	0,2	64	0,1	9,8	93	0,1	44,8	59	0,0	-36,9	79	0,1	34,3
TOTAL ACTIVO . . . . .	29.551	100,0	68.533	100,0	131,9	86.832	100,0	26,7	149.259	100,0	71,9	154.778	100,0	3,7

(1) Datos provisionales.

**CUADRO 1.1. BALANCE. PASIVO**

Millones de pesetas

	1995		1996			1997			1998 <sup>(1)</sup>			1999 <sup>(1)</sup>		
	Valor	%(s/T)	Valor	%(s/T)	%V.A.	Valor	%(s/T)	%V.A.	Valor	%(s/T)	%V.A.	Valor	%(s/T)	%V.A.
PASIVO FIJO	15.670	53,0	51.917	75,8	231,3	65.283	75,2	25,7	121.749	81,6	86,5	121.881	78,7	0,1
Recursos propios	11.784	39,9	41.445	60,5	251,7	48.044	55,3	15,9	99.995	67,0	108,1	108.991	70,4	9,0
Capital suscrito	6.074	20,6	15.977	23,3	163,0	18.202	21,0	13,9	23.186	15,5	27,4	25.134	16,2	8,4
Prima de emisión	345	1,2	36.366	53,1	10.455,4	39.634	45,6	9,0	74.736	50,1	88,6	73.600	47,6	-1,5
Reserva revalorización	5	0,0	3	0,0	-38,8	3	0,0	0,0	2	0,0	-26,5	2	0,0	15,5
Otras reservas	5.120	17,3	6.199	9,0	21,1	6.944	8,0	12,0	7.805	5,2	12,4	8.752	5,7	12,1
Resultados ejerc. anter.	-1.109	-3,8	-1.199	-1,7	8,1	-18.185	-20,9	1.416,8	-18.369	-12,3	1,0	-7.773	-5,0	-
Pérdidas y Ganancias	1.378	4,7	-15.813	-23,1	-1.247,5	1.551	1,8	-109,8	12.772	8,6	723,5	9.491	6,1	-25,7
Divid. a cta. entreg. en ejerc.	-27	-0,1	-88	-0,1	221,7	-105	-0,1	19,8	-138	-0,1	30,7	-214	-0,1	-
Acciones propias para reducción de capital	0	0,0	0	0,0	0,0	0	0,0	0,0	0	0,0	0,0	0	0,0	0,0
Ingresos a distribuir en v. ejercicios	73	0,2	155	0,2	113,4	300	0,3	93,6	378	0,3	26,1	431	0,3	14,1
(-) Acción por desemb. no exig.	174	0,6	160	0,2	-7,7	151	0,2	-6,0	82	0,1	-45,3	107	0,1	29,4
(-) Acciones propias	3	0,0	8	0,0	202,7	20	0,0	133,1	24	0,0	24,5	26	0,0	5,7
(-) Ac. propias corto plazo	3	0,0	1	0,0	-82,5	9	0,0	1.420,6	12	0,0	36,5	73	0,0	490,0
Recursos Ajenos a L.P.	3.993	13,5	10.486	15,3	162,6	17.119	19,7	63,3	21.496	14,4	25,6	12.663	8,2	-41,1
Prov. para riesgos y gastos	110	0,4	56	0,1	-49,4	107	0,1	92,1	338	0,2	215,1	678	0,4	100,5
Acreedores a L. P.	3.883	13,1	10.430	15,2	168,6	17.011	19,6	63,1	21.157	14,2	24,4	11.985	7,7	-43,4
PASIVO CIRCULANTE	13.886	47,0	16.616	24,2	19,7	21.547	24,8	29,7	27.510	18,4	27,7	32.859	21,2	19,4
Recursos Ajenos a C.P.	13.886	47,0	16.616	24,2	19,7	21.547	24,8	29,7	27.510	18,4	27,7	32.859	21,2	19,4
Acreedores a C.P.	13.886	47,0	16.616	24,2	19,7	21.547	24,8	29,7	27.510	18,4	27,7	32.859	21,2	19,4
TOTAL PASIVO	29.551	100,0	68.533	100,0	131,9	86.832	100,0	26,7	149.259	100,0	71,9	154.778	100,0	3,7

(1) Datos provisionales.

**CUADRO 1.2. CUENTA DE PÉRDIDAS Y GANANCIAS**

Millones de pesetas

	1995		1996			1997			1998 <sup>(1)</sup>			1999 <sup>(1)</sup>		
	Valor	%(s/T)	Valor	%(s/T)	%V.A.	Valor	%(s/T)	%V.A.	Valor	%(s/T)	%V.A.	Valor	%(s/T)	%V.A.
Ingresos de explotación . . . . .	33.281	100,0	41.310	100,0	24,1	47.291	100,0	14,5	58.966	100,0	24,7	74.838	100,0	26,9
Importe neto de la cifra de negocios . . . . .	32.406	97,4	36.322	87,9	12,1	44.169	93,4	21,6	55.723	94,5	26,2	64.225	85,8	15,3
Otros ingresos de la explotación . . . . .	875	2,6	4.988	12,1	469,9	3.121	6,6	-37,4	3.243	5,5	3,9	10.614	14,2	227,3
(-) Consumos de explotación . . . . .	12.505	37,6	17.162	41,5	37,2	17.096	36,2	-0,4	21.096	35,8	23,4	30.368	40,6	43,9
(-) Gastos de personal . . . . .	10.798	32,4	13.240	32,0	22,6	16.777	35,5	26,7	21.079	35,7	25,6	23.761	31,7	12,7
(-) Dotación para amortización inmovilizado . . . . .	1.021	3,1	1.198	2,9	17,3	1.479	3,1	23,5	2.071	3,5	40,0	2.561	3,4	23,7
(-) Variación provisiones de tráfico y pérdidas incobrables . . . . .	300	0,9	235	0,6	-21,7	315	0,7	34,0	220	0,4	-30,0	177	0,2	-19,9
(-) Otros gastos de explotación . . . . .	6.481	19,5	7.433	18,0	14,7	9.023	19,1	21,4	10.948	18,6	21,3	13.371	17,9	22,1
<b>RESULTADOS DE EXPLOTACIÓN . . . . .</b>	<b>2.176</b>	<b>6,5</b>	<b>2.043</b>	<b>4,9</b>	<b>-6,1</b>	<b>2.605</b>	<b>5,5</b>	<b>27,5</b>	<b>3.552</b>	<b>6,0</b>	<b>36,4</b>	<b>4.601</b>	<b>6,1</b>	<b>29,5</b>
Ingresos financieros . . . . .	534	1,6	649	1,6	21,7	669	1,4	3,1	4.642	7,9	593,4	4.445	5,9	-4,2
Diferencias positivas de cambio . . . . .	2	0,0	3	0,0	91,4	3	0,0	-2,0	5	0,0	75,6	21	0,0	317,2
(-) Gastos financieros y asimilados . . . . .	1.002	3,0	1.238	3,0	23,6	1.332	2,8	7,7	1.569	2,7	17,8	1.847	2,5	17,7
(-) Diferencias negativas de cambio . . . . .	7	0,0	3	0,0	-60,8	6	0,0	123,1	5	0,0	-23,9	15	0,0	204,1
(-) Variación provisiones de inversiones financieras . . . . .	43	0,1	53	0,1	22,5	47	0,1	-11,0	14	0,0	-70,0	18	0,0	26,7
<b>RESULTADOS FINANCIEROS</b>	<b>-517</b>	<b>-1,6</b>	<b>-641</b>	<b>-1,6</b>	<b>24,0</b>	<b>-719</b>	<b>-1,5</b>	<b>12,2</b>	<b>3.059</b>	<b>5,2</b>	<b>-525,3</b>	<b>2.587</b>	<b>3,5</b>	<b>-15,4</b>
Ben.enaj.inmov.inmat., mat. y cartera control . . . . .	226	0,7	168	0,4	-25,6	417	0,9	148,5	459	0,8	10,0	2.658	3,6	478,8
Ben.Oprc. acciones/obligaciones propias . . . . .	0	0,0	1	0,0	2.220,9	2	0,0	70,5	7	0,0	350,3	2	0,0	-64,8
Suv. capital transferidas rdo. Ejercicio . . . . .	14	0,0	27	0,1	99,3	46	0,1	68,5	97	0,2	112,7	67	0,1	-30,6
Ingresos extraordinarios . . . . .	66	0,2	111	0,3	69,0	69	0,1	-37,6	319	0,5	361,1	127	0,2	-60,2
Ingresos y Beneficios otros ejercicios. . . . .	15	0,0	28	0,1	90,5	36	0,1	31,3	30	0,1	-17,3	30	0,0	1,2
(-) Variación prov. inmovilizado . . . . .	11	0,0	-16	0,0	-253,2	6	0,0	-136,7	-6.430	-10,9	-107.615,5	-1.770	-2,4	-
(-) Perd.inmov.inmat., y cartera control . . . . .	108	0,3	17.308	41,9	15.922,3	216	0,5	-98,8	121	0,2	-44,1	292	0,4	141,6
(-) Perd.opr.obligaciones/acciones propias . . . . .	1	0,0	0	0,0	-80,7	2	0,0	828,8	5	0,0	223,4	9	0,0	81,8
(-) Gastos extraordinarios . . . . .	58	0,2	59	0,1	1,8	163	0,3	178,3	206	0,4	26,3	76	0,1	-63,1
(-) Gastos y pérdidas de otros ejercicios . . . . .	20	0,1	37	0,1	82,8	43	0,1	13,9	48	0,1	13,4	145	0,2	199,4
<b>RESULTADOS EXTRAORDINARIOS . . . . .</b>	<b>122</b>	<b>0,4</b>	<b>-17.054</b>	<b>-41,3</b>	<b>-14.122,2</b>	<b>140</b>	<b>0,3</b>	<b>-100,8</b>	<b>6.961</b>	<b>11,8</b>	<b>4.855,9</b>	<b>4.134</b>	<b>5,5</b>	<b>-40,6</b>
<b>RESULTADO ANTES DE IMPUESTOS . . . . .</b>	<b>1.781</b>	<b>5,4</b>	<b>-15.652</b>	<b>-37,9</b>	<b>-978,9</b>	<b>2.026</b>	<b>4,3</b>	<b>-112,9</b>	<b>13.572</b>	<b>23,0</b>	<b>570,0</b>	<b>11.322</b>	<b>15,1</b>	<b>-16,6</b>
(-) Impuesto sobre Sociedades . . . . .	401	1,2	147	0,4	-63,4	500	1,1	240,9	784	1,3	56,8	1.867	2,5	138,3
(-) Otros Impuestos . . . . .	31	0,1	5	0,0	-85,7	14	0,0	218,6	14	0,0	-2,9	23	0,0	67,6
<b>RESULTADO DEL EJERCICIO</b>	<b>1.349</b>	<b>4,1</b>	<b>-15.803</b>	<b>-38,3</b>	<b>-1.271,6</b>	<b>1.512</b>	<b>3,2</b>	<b>-109,6</b>	<b>12.775</b>	<b>21,7</b>	<b>745,1</b>	<b>9.432</b>	<b>12,6</b>	<b>-26,2</b>

(1) Datos provisionales.

**CUADRO 1.3. ESTADO DE VALOR AÑADIDO**

Millones de pesetas

	1995		1996			1997			1998 <sup>(1)</sup>			1999 <sup>(1)</sup>		
	Valor	%(s/T)	Valor	%(s/T)	%V.A.	Valor	%(s/T)	%V.A.	Valor	%(s/T)	%V.A.	Valor	%(s/T)	%V.A.
INGRESOS DE EXPLOTACIÓN	33.281	100,0	41.310	100,0	12,2	47.291	100,0	21,5	58.966	100,0	26,2	74.838	100,0	15,7
Importe neto de la cifra de negocio	32.406	97,4	36.322	87,9	12,1	44.169	93,4	21,6	55.723	94,5	26,2	64.225	85,8	15,3
Otros ingresos de explotación	875	2,6	4.988	12,1	16,6	3.121	6,6	18,9	3.243	5,5	29,0	10.614	14,2	32,3
(-) CONSUMOS INTERMEDIOS														
(Incluidos tributos)	18.986	57,0	24.595	59,5	29,5	26.120	55,2	6,2	32.044	54,3	22,7	43.739	58,4	36,5
Consumos de explotación	12.505	37,6	17.162	41,5	37,2	17.096	36,2	-0,4	21.096	35,8	23,4	30.368	40,6	43,9
Otros gastos de explotación	6.481	19,5	7.433	18,0	14,7	9.023	19,1	21,4	10.948	18,6	21,3	13.371	17,9	22,1
VALOR AÑADIDO BRUTO C.F.	14.296	43,0	12.748	30,9	-10,8	19.264	40,7	51,1	25.245	42,8	31,1	22.558	30,1	-10,6

(1) Datos provisionales.

**CUADRO 1.4. CAPACIDAD DE AUTOFINANCIACIÓN**

Millones de pesetas

	1995		1996			1997			1998 <sup>(1)</sup>			1999 <sup>(1)</sup>		
	Valor	%(s/T)	Valor	%(s/T)	%V.A.	Valor	%(s/T)	%V.A.	Valor	%(s/T)	%V.A.	Valor	%(s/T)	%V.A.
Resultado del ejercicio	1.349	55,7	-15.803	108,5	-1.271,6	1.512	49,7	-109,6	12.775	151,5	745,1	9.432	92,1	-26,2
(-) Resultados extraordinarios	122	5,0	-17.054	117,1	-14.122,2	140	4,6	-100,8	6.961	82,6	4.855,9	4.134	40,4	-40,6
(-) Beneficio distribuido a accionistas	217	9,0	154	-1,1	-29,3	277	9,1	80,4	519	6,2	87,3	592	5,8	14,0
(-) Beneficio distribuido a fondos propios	1.027	42,4	-16.008	109,9	-1.658,1	1.270	41,7	-107,9	12.247	145,3	864,1	8.862	86,5	-27,6
(+) Dotación para amortización inmovilizado	1.021	42,1	1.198	-8,2	17,3	1.479	48,6	23,5	2.071	24,6	40,0	2.561	25,0	23,7
(+) Variación prov.invers. financieras	43	1,8	53	-0,4	22,5	47	1,6	-11,0	14	0,2	-70,0	18	0,2	26,7
(=) RECURSOS GENERADOS (CASH-FLOW)	1.047	43,2	18.356	-126,0	1.653,6	1.350	44,3	-92,6	-4.868	-57,7	-460,6	-1.578	-15,4	-
(+) Resultados extraordinarios	122	5,0	-17.054	117,1	-14.122,2	140	4,6	-100,8	6.961	82,6	4.855,9	4.134	40,4	-40,6
(+) Variación prov. inmovilizado inmater.	11	0,4	-16	0,1	-253,2	6	0,2	-136,7	-6.430	-76,3	-107.615,5	-1.770	-17,3	-
(=) AUTOFINANCIACIÓN BRUTA GLOBAL	1.179	48,6	1.285	-8,8	9,0	1.496	49,2	16,4	-4.336	-51,4	-389,8	786	7,7	-
(+) Beneficio distribuido a accionistas	217	9,0	154	-1,1	-29,3	277	9,1	80,4	519	6,2	87,3	592	5,8	14,0
(+) Beneficio distribuido a fondos propios	1.027	42,4	-16.008	109,9	-1.658,1	1.270	41,7	-107,9	12.247	145,3	864,1	8.862	86,5	-27,6
(=) CAPACIDAD DE AUTOFINANCIACIÓN	2.424	100,0	-14.569	100,0	-701,1	3.044	100,0	-120,9	8.430	100,0	176,9	10.240	100,0	21,5

(1) Datos provisionales.

CUADRO 1.5. ANÁLISIS FACTOR TRABAJO

	1995			1996			1997			1998 <sup>(1)</sup>			1999 <sup>(1)</sup>		
	Valor	%(s/T)		Valor	%(s/T)	%V.A.	Valor	%(s/T)	%V.A.	Valor	%(s/T)	%V.A.	Valor	%(s/T)	%V.A.
<b>NÚMERO DE TRABAJADORES</b>															
Número de trabajadores clasificados .....	3.423	100,0		4.011	100,0	17,2	4.557	100,0	13,6	7.252	100,0	59,1	6.389	100,0	-11,9
Fijos .....	1.641	47,9		1.727	43,1	5,2	1.803	39,6	4,4	2.426	98,0	1357,5	2.502	39,2	-99,0
No fijos .....	1.782	52,1		2.284	56,9	28,2	2.754	60,4	20,6	4.826	2,0	75,2	3.887	60,8	-19,5
<b>COSTES DEL FACTOR TRABAJO (millones pts.)</b>															
GASTOS DE PERSONAL .....	10.798	100,0		13.240	100,0	22,6	16.777	100,0	26,7	21.079	100,0	25,6	23.761	100,0	12,7
Sueldos y salarios .....	8.612	79,8		10.680	80,7	24,0	13.476	80,3	26,2	17.109	81,2	27,0	19.103	80,4	11,7
Cargas sociales .....	2.186	20,2		2.560	19,3	17,1	3.300	19,7	28,9	3.969	18,8	20,3	4.658	19,6	17,3
<b>COSTE MEDIO DEL PERSONAL (miles pts.)</b>															
Sueldos y salarios por trabajador .....	3.155	100,0		3.301	100,0	4,6	3.682	100,0	11,5	2.907	100,0	-21,0	3.719	100,0	27,9
Sueldos y salarios por trabajador .....	2.516	79,8		2.663	80,7	5,8	2.957	80,3	11,1	2.359	81,2	-20,2	2.990	80,4	26,7
Cargas sociales por trabajador .....	639	20,2		638	19,3	-0,1	724	19,7	13,5	547	18,8	-24,4	729	19,6	33,2

(1) Datos provisionales.

INGRESOS DE EXPLOTACIÓN, CONSUMOS INTERMEDIOS Y VABcf.  
Tasas de crecimiento (%)

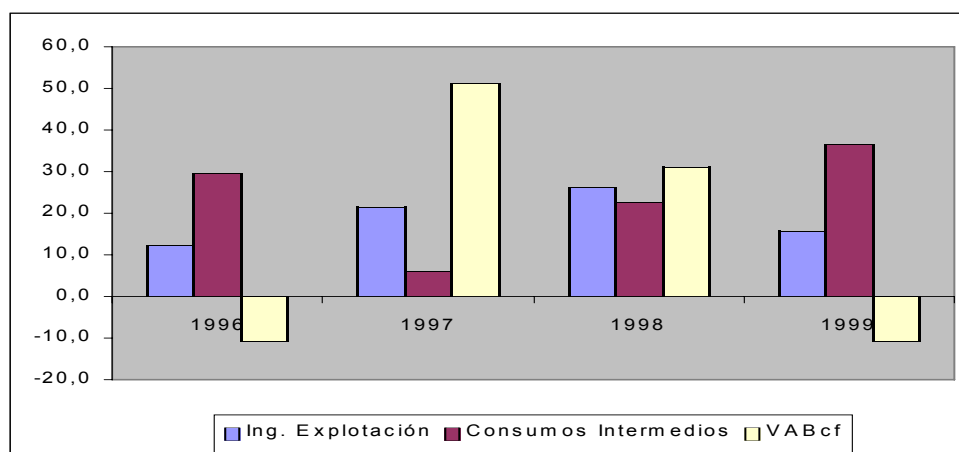

**RATIOS TOTAL EMPRESAS**

	1995	1996	1997	1998	1999
<b>RATIOS FINANCIEROS</b>					
<b>Ratios de Liquidez</b>					
Ratio de Disponibilidad Inmediata .....	0,21	0,23	0,28	0,37	0,29
Ratio de Tesorería .....	1,01	1,00	0,98	1,10	1,05
Ratio de Solvencia .....	0,15	0,11	0,12	0,11	0,23
<b>Ratios de Endeudamiento</b>					
Ratio de Endeudamiento .....	0,60	0,39	0,44	0,32	0,29
Ratio de Autonomía .....	0,67	1,54	1,26	2,07	2,45
Ratio de Garantía .....	1,66	2,53	2,25	3,07	3,45
Ratio de Calidad de la Deuda .....	0,78	0,61	0,56	0,56	0,73
Ratio de Devolucion de Prestamos .....	0,20	0,13	0,12	0,34	0,33
Ratio de Gastos Financieros sobre Ventas ..	0,03	0,03	0,03	0,03	0,03
<b>Ratios de Gestión de Cobro y Pago</b>					
Plazo de Cobro .....	100,07	109,45	103,50	112,51	100,20
Plazo de Pago .....	518,66	575,20	823,20	841,56	737,60
Ratio Financ. Inversión en clientes por pro- veedores .....	2,00	2,48	3,08	2,83	2,54
<b>RATIOS DE EFICIENCIA</b>					
<b>Ratios de Rotación de Activos</b>					
Rotación de Activo Fijo .....	,46	0,81	0,80	0,52	0,56
Rotación de Activo Circulante .....	2,02	1,56	1,41	1,33	1,64
<b>RATIOS DE RENTABILIDAD</b>					
<b>Ratios de Rentabilidad Financiera</b>					
Ratio de Rentabilidad Financiera .....	0,17	0,04	0,05	0,14	0,09
Tasa participación Ben. Neto en cifra de Negocios .....	0,06	0,05	0,06	0,24	0,16
<b>Ratios de Rentabilidad Económica</b>					
Ratio de Rentabilidad Económica .....	0,10	0,04	0,04	0,10	0,08

NOTA: Para el cálculo de los ratios se han utilizado sólo aquellas empresas de las que disponemos balance y cuenta de pérdidas y ganancias.

**RATIOS TOTAL EMPRESAS CON BENEFICIO**

	1995	1996	1997	1998	1999
<b>RATIOS FINANCIEROS</b>					
<b>Ratios de Liquidez</b>					
Ratio de Disponibilidad Inmediata .....	0,26	0,26	0,36	0,44	0,35
Ratio de Tesorería .....	1,17	1,09	1,10	1,20	1,19
Ratio de Solvencia .....	0,20	0,14	0,09	0,11	0,26
<b>Ratios de Endeudamiento</b>					
Ratio de Endeudamiento .....	0,56	0,65	0,37	0,27	0,23
Ratio de Autonomía .....	0,78	0,53	1,70	2,73	3,27
Ratio de Garantía .....	1,77	1,52	2,69	3,73	4,27
Ratio de Calidad de la Deuda .....	0,78	0,62	0,59	0,60	0,76
Ratio de Devolucion de Prestamos .....	0,28	0,17	0,18	0,48	0,45
Ratio de Gastos Financieros sobre Ventas ..	0,03	0,02	0,02	0,02	0,03
<b>Ratios de Gestión de Cobro y Pago</b>					
Plazo de Cobro .....	90,59	94,99	91,68	100,60	97,79
Plazo de Pago .....	426,86	446,53	605,67	655,23	707,45
Ratio Financ. Inversión en clientes por pro- veedores .....	1,82	2,34	2,61	2,53	2,26
<b>RATIOS DE EFICIENCIA</b>					
<b>Ratios de Rotación de Activos</b>					
Rotación de Activo Fijo .....	3,13	3,31	0,90	0,54	0,50
Rotación de Activo Circulante .....	2,12	1,62	1,53	1,37	1,69
<b>RATIOS DE RENTABILIDAD</b>					
<b>Ratios de Rentabilidad Financiera</b>					
Ratio de Rentabilidad Financiera .....	0,22	0,18	0,06	0,15	0,10
Tasa participación Ben. Neto en cifra de Negocios .....	0,08	0,06	0,07	0,28	0,19
<b>Ratios de Rentabilidad Económica</b>					
Ratio de Rentabilidad Económica .....	0,13	0,08	0,05	0,12	0,09

NOTA: Para el cálculo de los ratios se han utilizado sólo aquellas empresas de las que disponemos balance y cuenta de pérdidas y ganancias.

### EVOLUCIÓN DE LA INVERSIÓN.

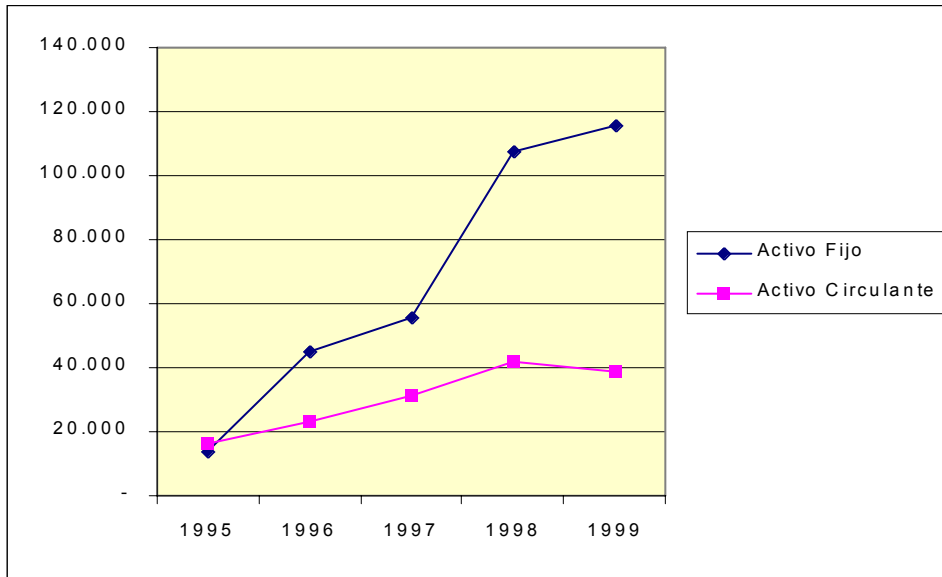

### EVOLUCIÓN PASIVO DIFERENCIANDO ENTRE NO EXIGIBLE Y EXIGIBLE.

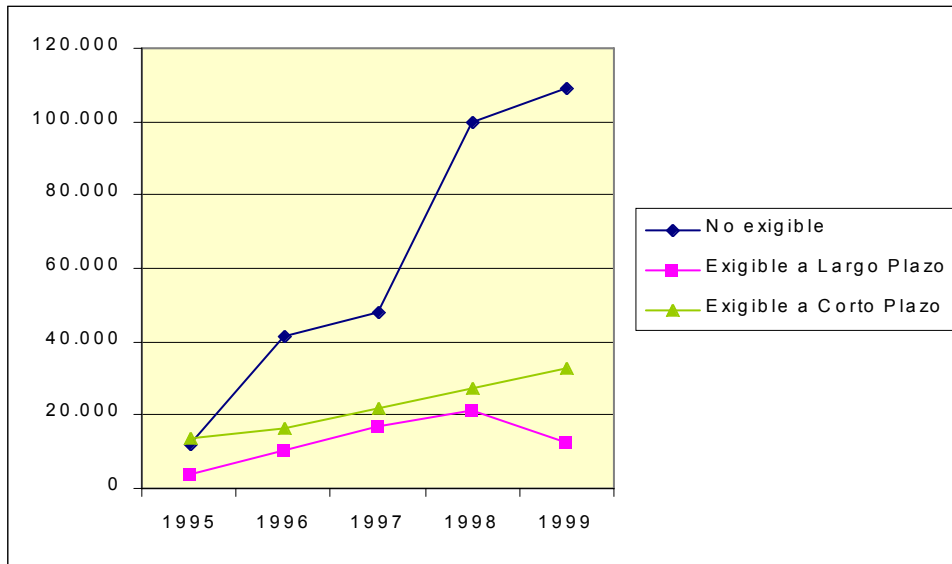

### GASTOS SOBRE VENTAS.

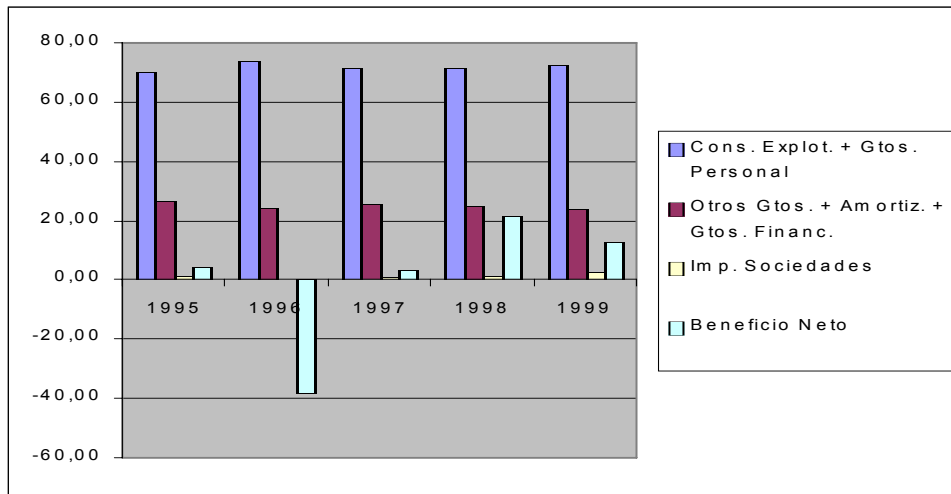



**Otros servicios**



## 1. ANÁLISIS ECONÓMICO-FINANCIERO

### CUADRO 1.1. BALANCE. ACTIVO

Millones de pesetas

	1995		1996			1997			1998 <sup>(1)</sup>			1999 <sup>(1)</sup>		
	Valor	%(s/T)	Valor	%(s/T)	%V.A.	Valor	%(s/T)	%V.A.	Valor	%(s/T)	%V.A.	Valor	%(s/T)	%V.A.
ACTIVO FIJO	96.365	36,4	106.125	37,1	10,1	120.177	36,4	13,2	142.061	34,7	18,2	144.891	33,1	2,0
Inmovilizado	96.365	36,4	106.125	37,1	10,1	120.177	36,4	13,2	142.061	34,7	18,2	144.891	33,1	2,0
Inmovilizado inmaterial	3.440	1,3	8.930	3,1	159,6	9.648	2,9	8,0	13.879	3,4	43,8	15.421	3,5	11,1
Inmovilizado material	75.162	28,4	78.638	27,5	4,6	92.044	27,9	17,0	104.335	25,5	13,4	107.002	24,5	2,6
Inmovilizado financiero	16.074	6,1	16.851	5,9	4,8	16.604	5,0	-1,5	20.297	5,0	22,2	19.700	4,5	-2,9
No realizable	1.689	0,6	1.706	0,6	1,0	1.881	0,6	10,2	3.550	0,9	88,8	2.768	0,6	-22,0
Gastos de establecimiento	541	0,2	543	0,2	0,4	766	0,2	41,1	1.459	0,4	90,5	1.008	0,2	-30,9
Gastos a distribuir en varios ejercicios	1.149	0,4	1.163	0,4	1,3	1.115	0,3	-4,2	2.092	0,5	87,6	1.760	0,4	-15,9
ACTIVO CIRCULANTE	168.332	63,6	179.931	62,9	6,9	210.056	63,6	16,7	267.420	65,3	27,3	292.323	66,9	9,3
Realizable	147.787	55,8	156.880	54,8	6,2	177.280	53,7	13,0	226.350	55,3	27,7	243.330	55,7	7,5
Existencias	100.111	37,8	106.391	37,2	6,3	117.832	35,7	10,8	151.969	37,1	29,0	161.128	36,9	6,0
Deudores	47.645	18,0	50.487	17,6	6,0	59.265	17,9	17,4	74.105	18,1	25,0	82.102	18,8	10,8
Accionistas por desembol- sos exigidos	30	0,0	2	0,0	-93,3	184	0,1	8.947,6	275	0,1	49,8	100	0,0	-63,7
Disponible	20.545	7,8	23.051	8,1	12,2	32.775	9,9	42,2	41.071	10,0	25,3	48.994	11,2	19,3
Inversiones financieras temporales	5.762	2,2	6.113	2,1	6,1	8.851	2,7	44,8	11.312	2,8	27,8	13.246	3,0	17,1
Tesorería	14.678	5,5	16.875	5,9	15,0	23.362	7,1	38,4	29.519	7,2	26,4	35.305	8,1	19,6
Ajustes por periodificación	105	0,0	63	0,0	-39,6	563	0,2	788,3	239	0,1	-57,4	443	0,1	85,0
TOTAL ACTIVO	264.696	100,0	286.056	100,0	8,1	330.232	100,0	15,4	409.481	100,0	24,0	437.215	100,0	6,8

(1) Datos provisionales.

**CUADRO 1.1. BALANCE. PASIVO**

Millones de pesetas

	1995		1996			1997			1998 <sup>(1)</sup>			1999 <sup>(1)</sup>		
	Valor	%(s/T)	Valor	%(s/T)	%V.A.	Valor	%(s/T)	%V.A.	Valor	%(s/T)	%V.A.	Valor	%(s/T)	%V.A.
PASIVO FIJO	145.451	55,0	159.354	55,7	9,6	176.438	53,4	10,7	207.814	50,8	17,8	224.226	51,3	7,9
Recursos propios	78.668	29,7	89.238	31,2	13,4	102.698	31,1	15,1	115.694	28,3	12,7	133.096	30,4	15,0
Capital suscrito	56.422	21,3	57.784	20,2	2,4	68.302	20,7	18,2	73.139	17,9	7,1	75.307	17,2	3,0
Prima de emisión	4.508	1,7	8.628	3,0	91,4	7.280	2,2	-15,6	6.867	1,7	-5,7	6.969	1,6	1,5
Reserva revalorización	327	0,1	1.084	0,4	231,2	1.699	0,5	56,7	1.669	0,4	-1,7	1.630	0,4	-2,3
Otras reservas	25.395	9,6	29.510	10,3	16,2	32.941	10,0	11,6	37.572	9,2	14,1	43.235	9,9	15,1
Resultados ejerc. anter.	-7.338	-2,8	-6.329	-2,2	-13,8	-10.791	-3,3	70,5	-10.479	-2,6	-2,9	-7.804	-1,8	-
Pérdidas y Ganancias	-599	-0,2	-1.387	-0,5	131,6	3.339	1,0	-340,8	7.347	1,8	120,0	14.053	3,2	91,3
Divid. a cta. entreg. en ejerc.	-38	0,0	-43	0,0	14,9	-64	0,0	48,1	-284	-0,1	342,8	-288	-0,1	-
Acciones propias para reducción de capital	-9	0,0	-9	0,0	3,3	-9	0,0	-3,2	-136	0,0	1.413,8	-5	0,0	-
Ingresos a distribuir en v. ejercicios	1.910	0,7	6.554	2,3	243,1	6.915	2,1	5,5	10.175	2,5	47,1	9.502	2,2	-6,6
(-) Acción por desemb. no exig.	790	0,3	1.072	0,4	35,8	1.064	0,3	-0,8	690	0,2	-35,1	368	0,1	-46,7
(-) Acciones propias	71	0,0	159	0,1	123,7	255	0,1	61,0	568	0,1	122,6	111	0,0	-80,5
(-) Ac. propias corto plazo	196	0,1	2	0,0	-99,1	11	0,0	502,8	128	0,0	1.074,1	268	0,1	109,8
Recursos Ajenos a L.P.	65.929	24,9	64.795	22,7	-1,7	68.156	20,6	5,2	83.330	20,4	22,3	82.374	18,8	-1,1
Prov. para riesgos y gastos	856	0,3	1.652	0,6	93,1	1.398	0,4	-15,4	1.952	0,5	39,6	1.501	0,3	-23,1
Acreedores a L. P.	65.074	24,6	63.143	22,1	-3,0	66.758	20,2	5,7	81.378	19,9	21,9	80.874	18,5	-0,6
PASIVO CIRCULANTE	119.194	45,0	126.582	44,3	6,2	153.809	46,6	21,5	198.233	48,4	28,9	211.576	48,4	6,7
Recursos Ajenos a C.P.	119.194	45,0	126.582	44,3	6,2	153.809	46,6	21,5	198.233	48,4	28,9	211.576	48,4	6,7
Acreedores a C.P.	119.194	45,0	126.582	44,3	6,2	153.809	46,6	21,5	198.233	48,4	28,9	211.576	48,4	6,7
TOTAL PASIVO	264.696	100,0	286.056	100,0	8,1	330.232	100,0	15,4	409.481	100,0	24,0	437.215	100,0	6,8

(1) Datos provisionales.

**CUADRO 1.2. CUENTA DE PÉRDIDAS Y GANANCIAS**

Millones de pesetas

	1995		1996			1997			1998 <sup>(1)</sup>			1999 <sup>(1)</sup>		
	Valor	%(s/T)	Valor	%(s/T)	%V.A.	Valor	%(s/T)	%V.A.	Valor	%(s/T)	%V.A.	Valor	%(s/T)	%V.A.
Ingresos de explotación . . . . .	198.697	100,0	239.068	100,0	20,3	286.522	100,0	19,8	338.384	100,0	18,1	380.840	100,0	12,5
Importe neto de la cifra de negocios . . . . .	91.834	96,5	230.175	96,3	20,0	274.749	95,9	19,4	324.731	96,0	18,2	364.119	95,6	12,1
Otros ingresos de la explotación . . . . .	6.863	3,5	8.893	3,7	29,6	11.773	4,1	32,4	13.652	4,0	16,0	16.721	4,4	22,5
(-) Consumos de explotación . . . . .	128.162	64,5	156.052	65,3	21,8	182.865	63,8	17,2	216.926	64,1	18,6	249.387	65,5	15,0
(-) Gastos de personal . . . . .	31.310	15,8	36.101	15,1	15,3	40.765	14,2	12,9	45.704	13,5	12,1	48.136	12,6	5,3
(-) Dotación para amortización inmovilizado . . . . .	4.293	2,2	5.180	2,2	20,7	6.303	2,2	21,7	7.568	2,2	20,1	7.602	2,0	0,5
(-) Variación provisiones de tráfico y pérdidas incobrables . . . . .	549	0,3	1.179	0,5	114,8	1.363	0,5	15,6	1.802	0,5	32,3	1.226	0,3	-32,0
(-) Otros gastos de explotación . . . . .	28.879	14,5	35.546	14,9	23,1	44.941	15,7	26,4	52.969	15,7	17,9	55.151	14,5	4,1
<b>RESULTADOS DE EXPLOTACIÓN . . . . .</b>	<b>5.504</b>	<b>2,8</b>	<b>5.193</b>	<b>2,2</b>	<b>-5,7</b>	<b>10.287</b>	<b>3,6</b>	<b>98,1</b>	<b>13.414</b>	<b>4,0</b>	<b>30,4</b>	<b>19.337</b>	<b>5,1</b>	<b>44,2</b>
Ingresos financieros . . . . .	2.668	1,3	2.192	0,9	-17,8	1.967	0,7	-10,2	2.549	0,8	29,6	1.983	0,5	-22,2
Diferencias positivas de cambio . . . . .	44	0,0	13	0,0	-69,6	96	0,0	617,7	174	0,1	80,7	150	0,0	-13,6
(-) Gastos financieros y asimilados . . . . .	8.038	4,0	7.802	3,3	-2,9	6.713	2,3	-14,0	6.736	2,0	0,4	6.151	1,6	-8,7
(-) Diferencias negativas de cambio . . . . .	42	0,0	45	0,0	6,6	103	0,0	130,8	23	0,0	-78,1	26	0,0	15,5
(-) Variación provisiones de inversiones financieras . . . . .	101	0,1	143	0,1	41,5	-315	-0,1	-319,8	220	0,1	-169,7	108	0,0	-50,6
<b>RESULTADOS FINANCIEROS</b>	<b>-5.470</b>	<b>-2,8</b>	<b>-5.799</b>	<b>-2,4</b>	<b>6,0</b>	<b>-4.437</b>	<b>-1,5</b>	<b>-23,5</b>	<b>-4.255</b>	<b>-1,3</b>	<b>-4,1</b>	<b>-4.152</b>	<b>-1,1</b>	<b>-</b>
Ben.enaj.inmov.inmat., mat. y cartera control . . . . .	1.609	0,8	1.650	0,7	2,6	1.323	0,5	-19,8	3.347	1,0	153,0	2.333	0,6	-30,3
Ben.Oprc. acciones/obligaciones propias . . . . .	21	0,0	3	0,0	-84,0	65	0,0	1.888,1	16	0,0	-75,3	7	0,0	-55,5
Suv. capital transferidas rdo. Ejercicio . . . . .	185	0,1	473	0,2	156,4	537	0,2	13,4	679	0,2	26,5	1.616	0,4	138,1
Ingresos extraordinarios . . . . .	875	0,4	2.069	0,9	136,5	984	0,3	-52,4	1.895	0,6	92,6	1.847	0,5	-2,5
Ingresos y Beneficios otros ejercicios . . . . .	115	0,1	142	0,1	23,4	348	0,1	144,6	563	0,2	62,1	344	0,1	-38,9
(-) Variación prov. inmovilizado . . . . .	-40	0,0	168	0,1	-517,0	66	0,0	-60,5	25	0,0	-62,8	75	0,0	203,2
(-) Perd.inmov.inmat., y cartera control . . . . .	895	0,5	1.801	0,8	101,3	1.027	0,4	-43,0	839	0,2	-18,4	1.770	0,5	111,1
(-) Perd.opr.obligaciones/acciones propias . . . . .	51	0,0	2	0,0	-95,4	12	0,0	420,2	31	0,0	155,5	18	0,0	-42,2
(-) Gastos extraordinarios . . . . .	525	0,3	348	0,1	-33,7	601	0,2	72,7	685	0,2	13,9	609	0,2	-11,0
(-) Gastos y pérdidas de otros ejercicios . . . . .	275	0,1	409	0,2	48,8	313	0,1	-23,4	642	0,2	105,3	368	0,1	-42,7
<b>RESULTADOS EXTRAORDINARIOS . . . . .</b>	<b>1.099</b>	<b>0,6</b>	<b>1.609</b>	<b>0,7</b>	<b>46,4</b>	<b>1.236</b>	<b>0,4</b>	<b>-23,2</b>	<b>4.279</b>	<b>1,3</b>	<b>246,2</b>	<b>3.307</b>	<b>0,9</b>	<b>-22,7</b>
<b>RESULTADO ANTES DE IMPUESTOS . . . . .</b>	<b>1.133</b>	<b>0,6</b>	<b>1.002</b>	<b>0,4</b>	<b>-11,6</b>	<b>7.086</b>	<b>2,5</b>	<b>607,0</b>	<b>13.438</b>	<b>4,0</b>	<b>89,7</b>	<b>18.492</b>	<b>4,9</b>	<b>37,6</b>
(-) Impuesto sobre Sociedades . . . . .	1.615	0,8	1.935	0,8	19,8	3.873	1,4	100,2	5.733	1,7	48,0	8.262	2,2	44,1
(-) Otros Impuestos . . . . .	113	0,1	202	0,1	77,9	86	0,0	-57,5	232	0,1	169,9	233	0,1	0,3
<b>RESULTADO DEL EJERCICIO</b>	<b>-596</b>	<b>-0,3</b>	<b>-1.134</b>	<b>-0,5</b>	<b>90,5</b>	<b>3.127</b>	<b>1,1</b>	<b>-375,6</b>	<b>7.473</b>	<b>2,2</b>	<b>139,0</b>	<b>9.998</b>	<b>2,6</b>	<b>33,8</b>

(1) Datos provisionales.

**CUADRO 1.3. ESTADO DE VALOR AÑADIDO**

Millones de pesetas

	1995			1996			1997			1998 <sup>(1)</sup>			1999 <sup>(1)</sup>		
	Valor	%(s/T)	Valor	%(s/T)	%V.A.	Valor	%(s/T)	%V.A.	Valor	%(s/T)	%V.A.	Valor	%(s/T)	%V.A.	
INGRESOS DE EXPLOTACIÓN	198.697	100,0	239.068	100,0	20,7	286.522	100,0	19,5	338.384	100,0	18,4	380.840	100,0	12,3	
Importe neto de la cifra de negocio	191.834	96,5	230.175	96,3	20,0	274.749	95,9	19,4	324.731	96,0	18,2	364.119	95,6	12,1	
Otros ingresos de explotación	6.863	3,5	8.893	3,7	43,4	11.773	4,1	22,1	13.652	4,0	22,4	16.721	4,4	15,4	
(-) CONSUMOS INTERMEDIOS															
(Incluidos tributos)	157.041	79,0	191.597	80,1	22,0	227.805	79,5	18,9	269.895	79,8	18,5	304.539	80,0	12,8	
Consumos de explotación	128.162	64,5	156.052	65,3	21,8	182.865	63,8	17,2	216.926	64,1	18,6	249.387	65,5	15,0	
Otros gastos de explotación	28.879	14,5	35.546	14,9	23,1	44.941	15,7	26,4	52.969	15,7	17,9	55.151	14,5	4,1	
VALOR AÑADIDO BRUTO C.F.	40.993	20,6	47.470	19,9	15,8	57.805	20,2	21,8	68.127	20,1	17,9	74.914	19,7	10,0	

(1) Datos provisionales.

**CUADRO 1.4. CAPACIDAD DE AUTOFINANCIACIÓN**

Millones de pesetas

	1995			1996			1997			1998 <sup>(1)</sup>			1999 <sup>(1)</sup>		
	Valor	%(s/T)	Valor	%(s/T)	%V.A.	Valor	%(s/T)	%V.A.	Valor	%(s/T)	%V.A.	Valor	%(s/T)	%V.A.	
Resultado del ejercicio	-596	-15,8	-1.134	-26,0	90,5	3.127	34,1	-375,6	7.473	48,9	139,0	9.998	56,2	33,8	
(-) Resultados extraordinarios	1.099	29,2	1.609	36,9	46,4	1.236	13,5	-23,2	4.279	28,0	246,2	3.307	18,6	-22,7	
(-) Beneficio distribuido a accionistas	523	13,9	425	9,7	-18,8	683	7,4	60,7	880	5,8	28,9	1.259	7,1	43,0	
(-) Beneficio distribuido a fondos propios	-1.037	-27,6	-1.857	-42,6	79,1	2.549	27,8	-237,3	6.261	41,0	145,6	13.179	74,1	110,5	
(+) Dotación para amortización inmovilizado	4.293	114,2	5.180	118,9	20,7	6.303	68,7	21,7	7.568	49,5	20,1	7.602	42,7	0,5	
(+) Variación prov.invers. financieras	101	2,7	143	3,3	41,5	-315	-3,4	-319,8	220	1,4	-169,7	108	0,6	-50,6	
(=) RECURSOS GENERADOS (CASH-FLOW)	3.213	85,5	4.013	92,1	24,9	4.647	50,6	15,8	3.841	25,1	-17,3	-37	-0,2	-	
(+) Resultados extraordinarios	1.099	29,2	1.609	36,9	46,4	1.236	13,5	-23,2	4.279	28,0	246,2	3.307	18,6	-22,7	
(+) Variación prov. inmovilizado inmater.	-40	-1,1	168	3,9	-517,0	66	0,7	-60,5	25	0,2	-62,8	75	0,4	203,2	
(=) AUTOFINANCIACIÓN BRUTA GLOBAL	4.272	113,7	5.790	132,9	35,5	5.949	64,8	2,8	8.144	53,3	36,9	3.345	18,8	-58,9	
(+) Beneficio distribuido a accionistas	523	13,9	425	9,7	-18,8	683	7,4	60,7	880	5,8	28,9	1.259	7,1	43,0	
(+) Beneficio distribuido a fondos propios	-1.037	-27,6	-1.857	-42,6	79,1	2.549	27,8	-237,3	6.261	41,0	145,6	13.179	74,1	110,5	
(=) CAPACIDAD DE AUTOFINANCIACIÓN	3.759	100,0	4.358	100,0	15,9	9.181	100,0	110,7	15.286	100,0	66,5	17.783	100,0	16,3	

(1) Datos provisionales.

**CUADRO 1.5. ANÁLISIS FACTOR TRABAJO**

	1995		1996			1997			1998 <sup>(1)</sup>			1999 <sup>(1)</sup>		
	Valor	%(s/T)	Valor	%(s/T)	%V.A.	Valor	%(s/T)	%V.A.	Valor	%(s/T)	%V.A.	Valor	%(s/T)	%V.A.
<b>NÚMERO DE TRABAJADORES</b>														
Número de trabajadores clasificados .....	8.995	100,0	17.745	100,0	97,3	11.424	100,0	-35,6	14.938	100,0	30,8	10.036	100,0	-32,8
Fijos .....	5.337	59,3	8.185	46,1	53,4	5.817	50,9	-28,9	9.444	63,2	62,4	5.818	58,0	-38,4
No fijos .....	3.658	40,7	9.560	53,9	161,3	5.607	49,1	-41,3	5.494	36,8	-2,0	4.218	42,0	-23,2
<b>COSTES DEL FACTOR TRABAJO (millones pts.)</b>														
GASTOS DE PERSONAL .....	31.310	100,0	36.101	100,0	15,3	40.765	100,0	12,9	45.704	100,0	12,1	48.136	100,0	5,3
Sueldos y salarios .....	24.725	79,0	28.670	79,4	16,0	32.450	79,6	13,2	36.541	80,0	12,6	38.798	80,6	6,2
Cargas sociales .....	6.585	21,0	7.431	20,6	12,8	8.315	20,4	11,9	9.163	20,0	10,2	9.337	19,4	1,9
<b>COSTE MEDIO DEL PERSONAL (miles pts.) .....</b>														
Sueldos y salarios por trabajador .....	2.749	79,0	1.616	79,4	-41,2	2.841	79,6	75,8	2.446	80,0	-13,9	3.866	80,6	58,0
Cargas sociales por trabajador .....	732	21,0	419	20,6	-42,8	728	20,4	73,8	613	20,0	-15,7	930	19,4	51,7

(1) Datos provisionales.

**INGRESOS DE EXPLOTACIÓN, CONSUMOS INTERMEDIOS Y VABcf.**  
Tasas de crecimiento (%)

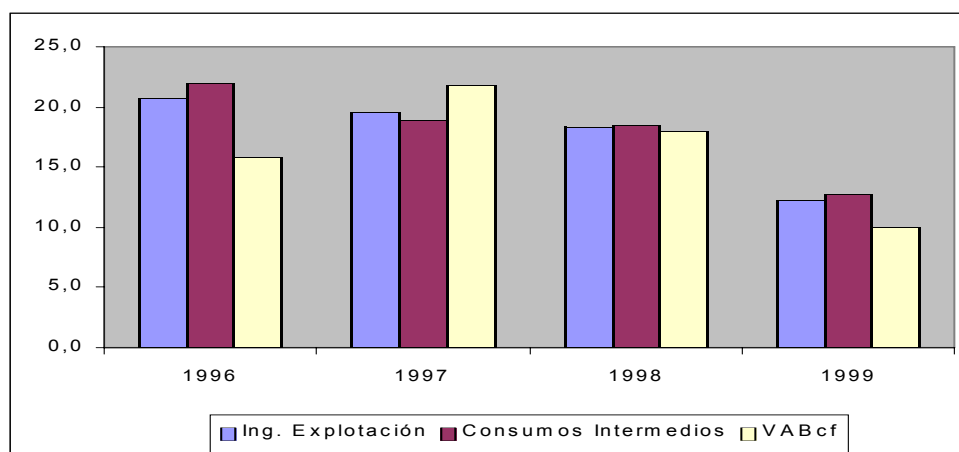

**RATIOS TOTAL EMPRESAS**

	1995	1996	1997	1998	1999
<b>RATIOS FINANCIEROS</b>					
<b>Ratios de Liquidez</b>					
Ratio de Disponibilidad Inmediata .....	0,12	0,13	0,15	0,15	0,17
Ratio de Tesorería .....	0,57	0,58	0,60	0,58	0,62
Ratio de Solvencia .....	0,05	0,05	0,06	0,06	0,06
<b>Ratios de Endeudamiento</b>					
Ratio de Endeudamiento .....	0,69	0,66	0,66	0,69	0,67
Ratio de Autonomía .....	0,44	0,51	0,50	0,46	0,49
Ratio de Garantía .....	1,43	1,51	1,50	1,46	1,49
Ratio de Calidad de la Deuda .....	0,65	0,67	0,70	0,71	0,72
Ratio de Devolución de Prestamos .....	0,07	0,08	0,10	0,10	0,12
Ratio de Gastos Financieros sobre Ventas ..	0,04	0,03	0,02	0,02	0,02
<b>Ratios de Gestión de Cobro y Pago</b>					
Plazo de Cobro .....	90,49	80,06	78,73	83,29	82,28
Plazo de Pago .....	524,73	446,01	441,52	470,10	427,04
Ratio Financ. Inversión en clientes por pro- veedores .....	3,87	3,76	3,72	3,77	3,56
<b>RATIOS DE EFICIENCIA</b>					
<b>Ratios de Rotación de Activos</b>					
Rotación de Activo Fijo .....	2,01	2,19	2,30	2,31	2,55
Rotación de Activo Circulante .....	1,14	1,28	1,31	1,21	1,24
<b>RATIOS DE RENTABILIDAD</b>					
<b>Ratios de Rentabilidad Financiera</b>					
Ratio de Rentabilidad Financiera .....	0,08	0,08	0,10	0,12	0,13
Tasa participación Ben. Neto en cifra de Negocios .....	0,03	0,03	0,04	0,05	0,05
<b>Ratios de Rentabilidad Económica</b>					
Ratio de Rentabilidad Económica .....	0,06	0,05	0,05	0,05	0,06

NOTA: Para el cálculo de los ratios se han utilizado sólo aquellas empresas de las que disponemos balance y cuenta de pérdidas y ganancias.

**RATIOS TOTAL EMPRESAS CON BENEFICIO**

	1995	1996	1997	1998	1999
<b>RATIOS FINANCIEROS</b>					
<b>Ratios de Liquidez</b>					
Ratio de Disponibilidad Inmediata .....	0,16	0,18	0,19	0,17	0,17
Ratio de Tesorería .....	0,63	0,65	0,65	0,63	0,66
Ratio de Solvencia .....	0,07	0,06	0,07	0,06	0,07
<b>Ratios de Endeudamiento</b>					
Ratio de Endeudamiento .....	0,64	0,61	0,62	0,66	0,65
Ratio de Autonomía .....	0,56	0,63	0,62	0,50	0,54
Ratio de Garantía .....	1,54	1,64	1,62	1,49	1,53
Ratio de Calidad de la Deuda .....	0,73	0,73	0,74	0,71	0,74
Ratio de Devolución de Prestamos .....	0,12	0,14	0,15	0,14	0,16
Ratio de Gastos Financieros sobre Ventas ..	0,03	0,03	0,02	0,02	0,01
<b>Ratios de Gestión de Cobro y Pago</b>					
Plazo de Cobro .....	67,20	60,14	61,02	70,81	73,85
Plazo de Pago .....	341,80	294,98	307,89	363,85	343,69
Ratio Financ. Inversión en clientes por pro- veedores .....	3,44	3,34	3,43	3,52	3,24
<b>RATIOS DE EFICIENCIA</b>					
<b>Ratios de Rotación de Activos</b>					
Rotación de Activo Fijo .....	2,98	3,19	3,40	2,93	3,22
Rotación de Activo Circulante .....	1,56	1,73	1,59	1,47	1,44
<b>RATIOS DE RENTABILIDAD</b>					
<b>Ratios de Rentabilidad Financiera</b>					
Ratio de Rentabilidad Financiera .....	0,13	0,12	0,13	0,15	0,16
Tasa participación Ben. Neto en cifra de Negocios .....	0,05	0,04	0,05	0,05	0,06
<b>Ratios de Rentabilidad Económica</b>					
Ratio de Rentabilidad Económica .....	0,08	0,07	0,07	0,07	0,07

NOTA: Para el cálculo de los ratios se han utilizado sólo aquellas empresas de las que disponemos balance y cuenta de pérdidas y ganancias.



**EVOLUCIÓN DE LA INVERSIÓN.**

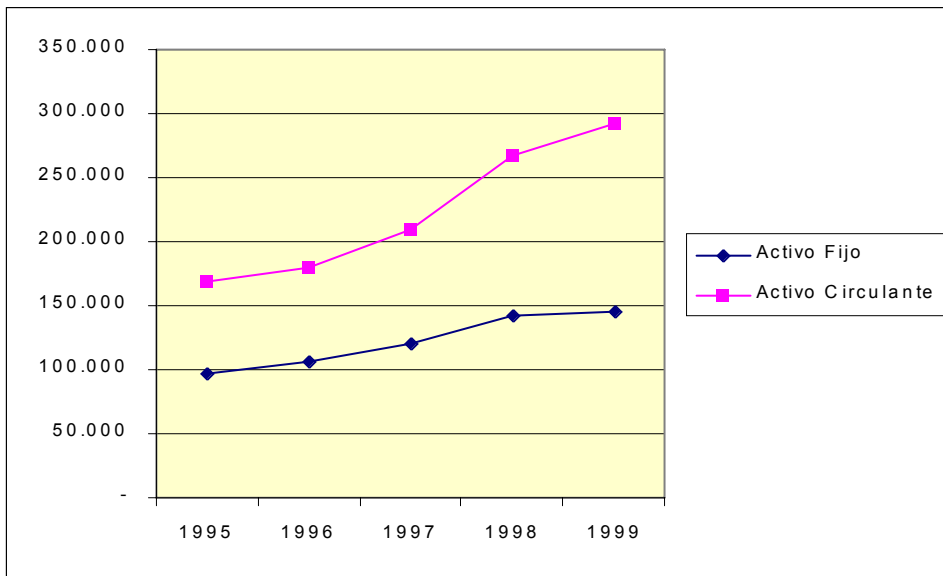

**EVOLUCIÓN PASIVO DIFERENCIANDO ENTRE NO EXIGIBLE Y EXIGIBLE.**

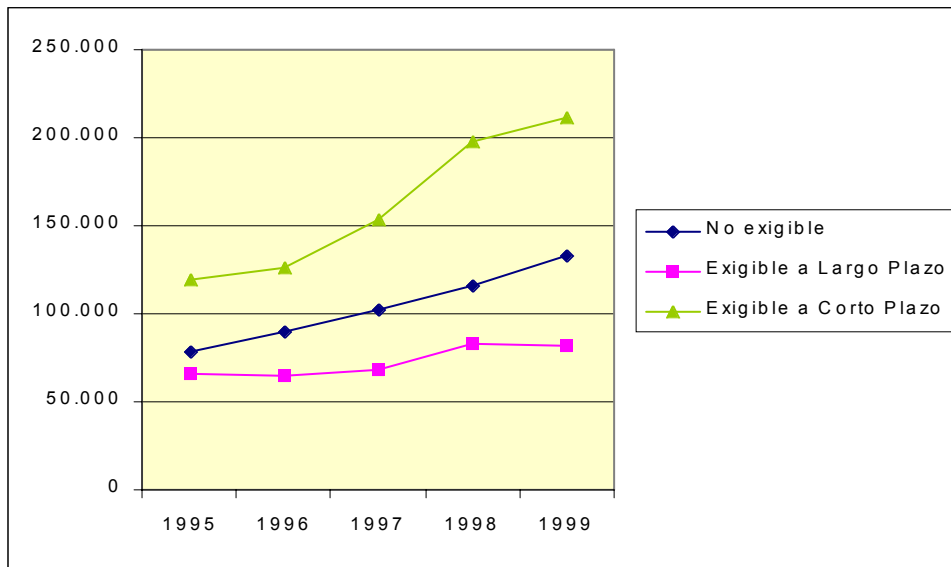

### GASTOS SOBRE VENTAS.

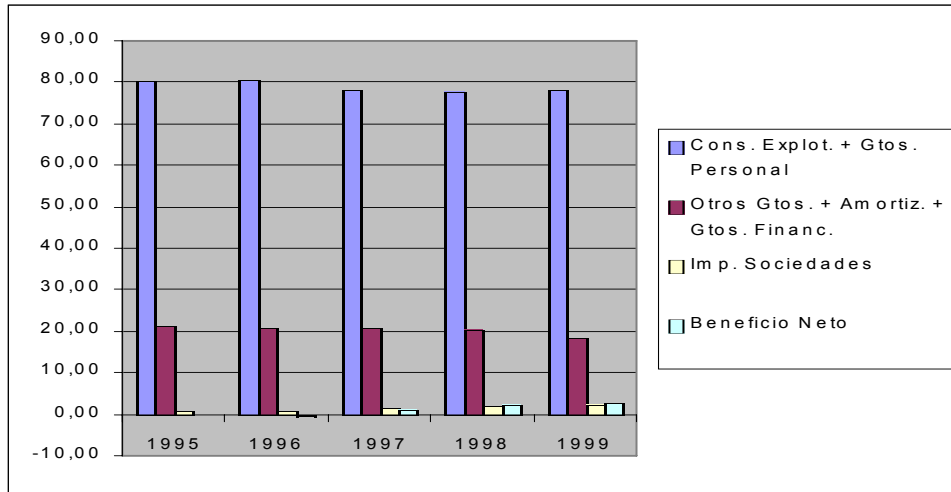

## C. INFORMACIÓN ESTRUCTURADA POR COMARCAS



# MURCIA:

Albudeite, Alcantarilla, Alhama de Murcia, Beniel, Campos del Río, Librilla, Mula, Murcia, Pliego, Santomera.



## 1. DATOS IDENTIFICATIVOS: CLASIFICACIÓN POR MUNICIPIO, TAMAÑO Y RAMA

### CLASIFICACIÓN DEL NÚMERO DE EMPRESAS POR MUNICIPIO.

	1995	1996	1997	1998	1999
Abanilla .....	0	0	0	0	0
Abaran .....	0	0	0	0	0
Aguilas .....	0	0	0	0	0
Albudeite .....	0	0	0	0	0
Alcantarilla .....	474	520	546	554	492
Alcázares (Los) .....	0	0	0	0	0
Aledo .....	0	0	0	0	0
Alguazas .....	0	0	0	0	0
Alhama de Murcia .....	220	242	260	263	227
Archena .....	0	0	0	0	0
Beniel .....	153	167	171	171	160
Blanca .....	0	0	0	0	0
Bullas .....	0	0	0	0	0
Calasparra .....	0	0	0	0	0
Campos del Rio .....	19	21	22	20	18
Caravaca de la Cruz .....	0	0	0	0	0
Cartagena .....	0	0	0	0	0
Cehegín .....	0	0	0	0	0
Ceutí .....	0	0	0	0	0
Cieza .....	0	0	0	0	0
Fortuna .....	0	0	0	0	0
Fuente-Alamo .....	0	0	0	0	0
Jumilla .....	0	0	0	0	0
Librilla .....	33	40	46	47	36
Lorca .....	0	0	0	0	0
Lorquí .....	0	0	0	0	0
Mazarrón .....	0	0	0	0	0
Molina de Segura .....	0	0	0	0	0
Moratalla .....	0	0	0	0	0
Mula .....	129	150	173	173	152
Murcia .....	6.112	6.700	7.267	7.301	6.472
Ojós .....	0	0	0	0	0
Pliego .....	31	32	30	30	29
Puerto-Lumbreras .....	0	0	0	0	0
Ricote .....	0	0	0	0	0
San Javier .....	0	0	0	0	0
San Pedro del Pinatar .....	0	0	0	0	0
Santomera .....	171	193	208	211	198
Torre-Pacheco .....	0	0	0	0	0
Torres de Cotillas (Las) .....	0	0	0	0	0
Totana .....	0	0	0	0	0
Ulea .....	0	0	0	0	0
Unión (La) .....	0	0	0	0	0
Villanueva del Rio Segura .....	0	0	0	0	0
Yecla .....	0	0	0	0	0
<b>TOTAL .....</b>	<b>7.342</b>	<b>8.065</b>	<b>8.723</b>	<b>8.770</b>	<b>7.784</b>

### CLASIFICACIÓN DEL NÚMERO DE EMPRESAS POR TAMAÑO: en base al número de trabajadores

	1995	1996	1997	1998	1999
Entre 0 y 9 .....	6.666	7.362	7.952	7.918	6.927
Entre 10 y 49 .....	575	608	656	734	750
Entre 50 y 99 .....	64	63	71	63	63
Entre 100 y 249 .....	23	23	34	41	27
Mayor de 250 .....	14	8	10	14	17
<b>TOTAL .....</b>	<b>7.342</b>	<b>8.064</b>	<b>8.723</b>	<b>8.770</b>	<b>7.784</b>

**CLASIFICACIÓN DEL NÚMERO DE EMPRESAS POR TAMAÑO: en base al volumen de negocio**

Millones de pesetas

	1995	1996	1997	1998	1999
Entre 0 y 600 . . . . .	7.098	7.798	8.425	8.433	7.416
Entre 600-2.400 . . . . .	202	212	237	265	299
Mayor de 2.400 . . . . .	40	54	61	66	66
<b>TOTAL . . . . .</b>	<b>7.340</b>	<b>8.064</b>	<b>8.723</b>	<b>8.764</b>	<b>7.781</b>

**CLASIFICACIÓN DEL NÚMERO DE EMPRESAS POR TAMAÑO: en base a la cifra del activo**

Millones de pesetas

	1995	1996	1997	1998	1999
Entre 0 y 600 . . . . .	6.952	7.646	8.241	8.211	7.201
Entre 600-2.400 . . . . .	322	331	384	427	448
Mayor de 2.400 . . . . .	66	79	85	113	124
<b>TOTAL . . . . .</b>	<b>7.340</b>	<b>8.056</b>	<b>8.710</b>	<b>8.751</b>	<b>7.773</b>

**CLASIFICACIÓN POR RAMAS DE ACTIVIDAD**

	1995	1996	1997	1998	1999
<b>Agricultura, Ganadería y Pesca . . . . .</b>	<b>191</b>	<b>217</b>	<b>241</b>	<b>226</b>	<b>190</b>
<b>Industria . . . . .</b>	<b>1.154</b>	<b>1.223</b>	<b>1.306</b>	<b>1.302</b>	<b>1.169</b>
Materiales de construcción y otros minerales no metálicos . . . . .	74	77	86	85	76
Industria Química . . . . .	54	54	59	61	52
Fabricación de productos metálicos . . . . .	111	117	127	129	113
Maquinaria, material eléctrico y electrónico . . . . .	123	135	141	140	131
Material de Transporte . . . . .	30	30	32	30	28
Industria alimentaria (excepto preparación y conservación) . . . . .	198	213	222	215	196
Preparación y conservación de frutas y hortalizas . . . . .	48	50	50	54	50
Textil y Vestido . . . . .	96	99	103	102	93
Cuero y artículos de piel . . . . .	3	3	3	4	4
Calzado . . . . .	36	33	37	36	30
Industria de la madera (excepto mueble) . . . . .	48	52	56	52	45
Fabricación de muebles . . . . .	114	125	133	134	118
Papel, artes gráficas y edición . . . . .	107	111	120	124	114
Plástico y caucho . . . . .	64	64	69	71	65
Otras Industrias . . . . .	48	60	68	65	54
<b>Construcción . . . . .</b>	<b>1.209</b>	<b>1.302</b>	<b>1.389</b>	<b>1.368</b>	<b>1.209</b>
<b>Servicios destinados a la venta . . . . .</b>	<b>4.761</b>	<b>5.290</b>	<b>5.754</b>	<b>5.836</b>	<b>5.184</b>
Comercio al por mayor (excepto vehículos de motor) . . . . .	1.202	1.300	1.354	1.352	1.209
Comercio al por menor (excepto vehículos de motor) . . . . .	658	746	820	806	728
Hostelería . . . . .	293	342	363	368	317
Transportes . . . . .	309	321	349	380	350
Servicios a las empresas . . . . .	590	655	756	774	690
Otros Servicios . . . . .	1.709	1.926	2.112	2.156	1.890
<b>TOTAL . . . . .</b>	<b>7.315</b>	<b>8.032</b>	<b>8.690</b>	<b>8.732</b>	<b>7.752</b>



## 2. ANÁLISIS ECONÓMICO-FINANCIERO

Durante el período considerado, las empresas han incrementado en un 103% sus activos fijos y en un 53,3% su activo circulante. Esta importante inversión en inmovilizados se ha financiado fundamentalmente con recursos propios, éstos se han incrementado en un 128%, los recursos ajenos a largo plazo han crecido un 45,8% y los del corto plazo un 51,6%. La equilibrada estructura financiera de estas empresas también se refleja en el fondo de maniobra, en efecto, en todos los ejercicios el activo circulante supera al pasivo circulante obteniendo a lo largo del período un incremento del capital circulante del 60,5%.

El ejercicio 1996 acabó para las empresas de esta comarca con un resultado de -870 millones de pesetas, aunque en los años sucesivos el resultado se convierte en signo positivo y en línea ascendente llegando a 41.453 millones de pesetas en 1999, que representa el 2,8% del importe neto de la cifra de negocios. En este hecho influyó la reducción de los gastos financieros.

Los ratios de liquidez mejoran a lo largo del período, no obstante presentan valores algo ajustados. Destaca el aumento del grado de autonomía, que pasa de alcanzar un valor de 0,43 en 1995 al 0,61 en 1999, al haberse financiado principalmente con recursos propios los nuevos inmovilizados de las empresas. Consecuentemente, mejoran los ratios de endeudamiento y de gastos financieros sobre ventas, y sobre todo el de "garantía" cuyo valor pasa de 1,42 en 1995 a 1,61 en 1999.

La rentabilidad económica ha disminuído a lo largo del período situándose su valor en un 0,07 en 1999, debido principalmente a la fuerte expansión de sus inmovilizados. La rentabilidad financiera mantiene el valor inicial del período.

### CUADRO 2.1. BALANCE. ACTIVO

Millones de pesetas

	1995		1996			1997			1998 <sup>(1)</sup>			1999 <sup>(1)</sup>		
	Valor	%(s/T)	Valor	%(s/T)	%V.A.	Valor	%(s/T)	%V.A.	Valor	%(s/T)	%V.A.	Valor	%(s/T)	%V.A.
ACTIVO FIJO	216.536	33,1	272.777	36,8	26,0	313.709	36,8	15,0	460.630	32,3	46,8	440.019	39,6	-4,5
Inmovilizado	216.536	33,1	272.777	36,8	26,0	313.709	36,8	15,0	460.630	32,3	46,8	440.019	39,6	-4,5
Inmovilizado inmaterial	16.563	2,5	22.018	3,0	32,9	24.522	2,9	11,4	31.543	2,2	28,6	34.559	3,1	9,6
Inmovilizado material	155.538	23,8	173.712	23,4	11,7	205.240	24,1	18,1	281.081	19,7	37,0	263.718	23,7	-6,2
Inmovilizado financiero	38.116	5,8	71.307	9,6	87,1	78.157	9,2	9,6	133.818	9,4	71,2	136.044	12,2	1,7
No realizable	6.320	1,0	5.740	0,8	-9,2	5.790	0,7	0,9	14.188	1,0	145,0	5.699	0,5	-59,8
Gastos de establecimiento	904	0,1	921	0,1	1,9	1.558	0,2	69,1	7.552	0,5	384,7	1.936	0,2	-74,4
Gastos a distribuir en varios ejercicios	5.416	0,8	4.818	0,6	-11,0	4.232	0,5	-12,2	6.636	0,5	56,8	3.763	0,3	-43,3
ACTIVO CIRCULANTE	437.947	66,9	469.131	63,2	7,1	538.128	63,2	14,7	964.720	67,7	79,3	671.372	60,4	-30,4
Realizable	376.049	57,5	399.001	53,8	6,1	452.036	53,1	13,3	851.246	59,7	88,3	566.291	51,0	-33,5
Existencias	173.405	26,5	181.190	24,4	4,5	197.142	23,1	8,8	388.950	27,3	97,3	236.958	21,3	-39,1
Deudores	202.535	30,9	217.723	29,3	7,5	254.744	29,9	17,0	462.094	32,4	81,4	329.199	29,6	-28,8
Accionistas por desembol- sos exigidos	108	0,0	88	0,0	-18,6	150	0,0	69,9	202	0,0	34,9	134	0,0	-33,8
Disponible	61.899	9,5	70.130	9,5	13,3	86.092	10,1	22,8	113.474	8,0	31,8	105.081	9,5	-7,4
Inversiones financieras temporales	18.502	2,8	18.528	2,5	0,1	23.692	2,8	27,9	28.757	2,0	21,4	30.140	2,7	4,8
Tesorería	42.448	6,5	50.426	6,8	18,8	61.220	7,2	21,4	81.124	5,7	32,5	73.805	6,6	-9,0
Ajustes por periodificación	949	0,1	1.177	0,2	24,0	1.181	0,1	0,3	3.593	0,3	204,4	1.137	0,1	-68,4
TOTAL ACTIVO	654.483	100,0	741.908	100,0	13,4	851.837	100,0	14,8	1.425.351	100,0	67,3	1.111.392	100,0	-22,0

(1) Datos provisionales.

**CUADRO 2.1. BALANCE. PASIVO**

Millones de pesetas

	1995		1996			1997			1998 <sup>(1)</sup>			1999 <sup>(1)</sup>		
	Valor	%(s/T)	Valor	%(s/T)	%V.A.	Valor	%(s/T)	%V.A.	Valor	%(s/T)	%V.A.	Valor	%(s/T)	%V.A.
PASIVO FIJO	298.642	45,6	363.863	49,0	21,8	413.586	48,6	13,7	567.596	39,8	37,2	570.647	51,3	0,5
Recursos propios	186.069	28,4	248.526	33,5	33,6	283.188	33,2	13,9	397.138	27,9	40,2	396.011	35,6	-0,3
Capital suscrito	86.226	13,2	102.083	13,8	18,4	111.692	13,1	9,4	146.569	10,3	31,2	117.140	10,5	-20,1
Prima de emisión	3.933	0,6	44.274	6,0	1.025,8	50.132	5,9	13,2	82.388	5,8	64,3	84.972	7,6	3,1
Reserva revalorización	1.555	0,2	4.368	0,6	180,9	6.259	0,7	43,3	6.560	0,5	4,8	6.708	0,6	2,3
Otras reservas	100.994	15,4	118.565	16,0	17,4	133.045	15,6	12,2	162.753	11,4	22,3	163.431	14,7	0,4
Resultados ejerc. anter.	-18.969	-2,9	-18.550	-2,5	-2,2	-38.826	-4,6	109,3	-44.022	-3,1	13,4	-20.618	-1,9	-
Pérdidas y Ganancias	12.759	1,9	-1.730	-0,2	-113,6	21.724	2,6	-1.355,6	43.768	3,1	101,5	45.680	4,1	4,4
Divid. a cta. entreg. en ejerc.	-428	-0,1	-485	-0,1	13,2	-835	-0,1	72,2	-878	-0,1	5,1	-1.224	-0,1	-
Acciones propias para reducción de capital	0	0,0	0	0,0	500,0	-2	0,0	566,7	0	0,0	-100,0	-78	0,0	0,0
Ingresos a distribuir en v. ejercicios	7.285	1,1	11.982	1,6	64,5	14.097	1,7	17,6	18.734	1,3	32,9	20.418	1,8	9,0
(-) Acción por desemb. no exig.	1.813	0,3	2.406	0,3	32,7	1.833	0,2	-23,8	1.231	0,1	-32,8	1.968	0,2	59,8
(-) Acciones propias	574	0,1	580	0,1	1,0	772	0,1	33,2	708	0,0	-8,3	862	0,1	21,7
(-) Ac. propias corto plazo	217	0,0	21	0,0	-90,4	71	0,0	242,2	155	0,0	116,3	333	0,0	115,2
Recursos Ajenos a L.P.	107.892	16,5	106.363	14,3	-1,4	118.978	14,0	11,9	153.818	10,8	29,3	157.381	14,2	2,3
Prov. para riesgos y gastos	3.111	0,5	3.875	0,5	24,6	3.253	0,4	-16,1	5.150	0,4	58,3	5.703	0,5	10,7
Acreedores a L. P.	104.781	16,0	102.487	13,8	-2,2	115.725	13,6	12,9	148.668	10,4	28,5	151.678	13,6	2,0
PASIVO CIRCULANTE	355.667	54,3	377.674	50,9	6,2	438.223	51,4	16,0	854.584	60,0	95,0	539.305	48,5	-36,9
Recursos Ajenos a C.P.	355.667	54,3	377.674	50,9	6,2	438.223	51,4	16,0	854.584	60,0	95,0	539.305	48,5	-36,9
Acreedores a C.P.	355.667	54,3	377.674	50,9	6,2	438.223	51,4	16,0	854.584	60,0	95,0	539.305	48,5	-36,9
TOTAL PASIVO	654.483	100,0	741.908	100,0	13,4	851.837	100,0	14,8	1.425.351	100,0	67,3	1.111.392	100,0	-22,0

(1) Datos provisionales.

A sus vez, el valor añadido generado ha ido en aumento a lo largo de todos los ejercicios considerados, resultando un aumento global del 55,41%, no obstante su peso porcentual respecto a los ingresos de explotación es el mismo tanto al inicio como al final del período. El valor añadido de esta comarca supone el 46,3% del total generado por todas las empresas de la Región de Murcia.

El volumen de negocio generado por el conjunto de empresas de esta comarca supone el 47,8% del global obtenido en 1999.

Las nuevas empresas que se han creado en la comarca de Murcia suponen el 45% del total de la región. En términos netos en el área de Murcia se han formado 298 nuevas empresas.

En la comarca de Murcia es donde se registran el mayor número de empresas y éstas se concentran, principalmente, en los municipios de Murcia y Alcantarilla. Atendiendo al tamaño de los establecimientos hay que señalar que, aunque son mayoría la Pymes, es en esta comarca donde existe el mayor número de grandes empresas. Destaca el sector de la construcción que junto con el del comercio al por mayor son los que agrupan el mayor número de negocios.

## CUADRO 2.2. CUENTA DE PÉRDIDAS Y GANANCIAS

Millones de pesetas

	1995		1996			1997			1998 <sup>(1)</sup>			1999 <sup>(1)</sup>		
	Valor	%(s/T)	Valor	%(s/T)	%V.A.	Valor	%(s/T)	%V.A.	Valor	%(s/T)	%V.A.	Valor	%(s/T)	%V.A.
Ingresos de explotación . . . . .	965.227	100,0	1.072.364	100,0	11,1	1.231.055	100,0	14,8	2.824.023	100,0	129,4	1.488.426	100,0	-47,3
Importe neto de la cifra de negocios . . . . .	936.989	97,1	1.042.546	97,2	11,3	1.200.323	97,5	15,1	2.792.848	98,9	132,7	1.460.727	98,1	-47,7
Otros ingresos de la explotación . . . . .	28.239	2,9	29.818	2,8	5,6	30.732	2,5	3,1	31.175	1,1	1,4	27.700	1,9	-11,1
(-) Consumos de explotación . . . . .	667.480	69,2	749.445	69,9	12,3	858.982	69,8	14,6	2.356.986	83,5	174,4	1.032.211	69,3	-56,2
(-) Gastos de personal . . . . .	125.185	13,0	136.188	12,7	8,8	152.255	12,4	11,8	233.557	8,3	53,4	186.477	12,5	-20,2
(-) Dotación para amortización inmovilizado . . . . .	18.314	1,9	20.504	1,9	12,0	23.334	1,9	13,8	32.831	1,2	40,7	30.029	2,0	-8,5
(-) Variación provisiones de tráfico y pérdidas incobrables . . . . .	3.608	0,4	3.580	0,3	-0,8	4.264	0,3	19,1	1.060	0,0	-75,1	4.114	0,3	288,2
(-) Otros gastos de explotación . . . . .	114.791	11,9	127.448	11,9	11,0	146.798	11,9	15,2	196.607	7,0	33,9	177.287	11,9	-9,8
<b>RESULTADOS DE EXPLOTACIÓN . . . . .</b>	<b>35.850</b>	<b>3,7</b>	<b>36.001</b>	<b>3,4</b>	<b>0,4</b>	<b>45.427</b>	<b>3,7</b>	<b>26,2</b>	<b>2.983</b>	<b>0,1</b>	<b>-93,4</b>	<b>58.722</b>	<b>3,9</b>	<b>1.868,7</b>
Ingresos financieros . . . . .	7.795	0,8	9.033	0,8	15,9	7.270	0,6	-19,5	60.796	2,2	736,2	12.217	0,8	-79,9
Diferencias positivas de cambio . . . . .	1.137	0,1	1.595	0,1	40,3	1.151	0,1	-27,8	859	0,0	-25,4	902	0,1	5,0
(-) Gastos financieros y asimilados . . . . .	26.139	2,7	25.005	2,3	-4,3	22.540	1,8	-9,9	27.693	1,0	22,9	20.690	1,4	-25,3
(-) Diferencias negativas de cambio . . . . .	1.809	0,2	732	0,1	-59,6	1.809	0,1	147,2	689	0,0	-61,9	507	0,0	-26,3
(-) Variación provisiones de inversiones financieras . . . . .	335	0,0	329	0,0	-1,8	-214	0,0	-165,0	325	0,0	-251,9	288	0,0	-11,4
<b>RESULTADOS FINANCIEROS . . . . .</b>	<b>-19.351</b>	<b>-2,0</b>	<b>-15.440</b>	<b>-1,4</b>	<b>-20,2</b>	<b>-15.720</b>	<b>-1,3</b>	<b>1,8</b>	<b>32.948</b>	<b>1,2</b>	<b>-309,6</b>	<b>-8.367</b>	<b>-0,6</b>	<b>-</b>
Ben.enaj.inmov.inmat., mat. y cartera control . . . . .	3.736	0,4	3.485	0,3	-6,7	3.019	0,2	-13,4	4.228	0,1	40,0	7.683	0,5	81,7
Ben.Oprc. acciones/obligaciones propias . . . . .	20	0,0	16	0,0	-19,6	39	0,0	143,1	55	0,0	38,1	28	0,0	-48,8
Subv. capital transferidas rdo. Ejercicio . . . . .	1.131	0,1	1.510	0,1	33,5	1.631	0,1	8,0	1.850	0,1	13,4	2.874	0,2	55,4
Ingresos extraordinarios . . . . .	3.643	0,4	4.506	0,4	23,7	2.508	0,2	-44,3	14.863	0,5	492,7	5.073	0,3	-65,9
Ingresos y Beneficios otros ejercicios . . . . .	571	0,1	631	0,1	10,5	835	0,1	32,4	4.500	0,2	438,7	1.113	0,1	-75,3
(-) Variación prov. inmovilizado . . . . .	84	0,0	-308	0,0	-469,1	87	0,0	-128,4	-6.302	-0,2	-7.308,4	-1.720	-0,1	-
(-) Perd.inmov.inmat., y cartera control . . . . .	1.577	0,2	20.055	1,9	1.171,6	1.364	0,1	-93,2	1.586	0,1	16,3	2.569	0,2	62,0
(-) Perd.opr.obligaciones/acciones propias . . . . .	44	0,0	121	0,0	174,1	79	0,0	-34,2	83	0,0	4,3	40	0,0	-51,2
(-) Gastos extraordinarios . . . . .	1.382	0,1	1.321	0,1	-4,4	1.579	0,1	19,5	1.814	0,1	14,9	2.212	0,1	21,9
(-) Gastos y pérdidas de otros ejercicios . . . . .	835	0,1	1.104	0,1	32,2	769	0,1	-30,4	1.434	0,1	86,6	1.090	0,1	-24,0
<b>RESULTADOS EXTRAORDINARIOS . . . . .</b>	<b>5.180</b>	<b>0,5</b>	<b>-12.143</b>	<b>-1,1</b>	<b>-334,4</b>	<b>4.154</b>	<b>0,3</b>	<b>-134,2</b>	<b>26.880</b>	<b>1,0</b>	<b>547,1</b>	<b>12.580</b>	<b>0,8</b>	<b>-53,2</b>
<b>RESULTADO ANTES DE IMPUESTOS . . . . .</b>	<b>21.679</b>	<b>2,2</b>	<b>8.418</b>	<b>0,8</b>	<b>-61,2</b>	<b>33.861</b>	<b>2,8</b>	<b>302,2</b>	<b>62.810</b>	<b>2,2</b>	<b>85,5</b>	<b>62.935</b>	<b>4,2</b>	<b>0,2</b>
(-) Impuesto sobre Sociedades . . . . .	8.849	0,9	9.107	0,8	2,9	12.124	1,0	33,1	18.486	0,7	52,5	21.200	1,4	14,7
(-) Otros Impuestos . . . . .	236	0,0	181	0,0	-23,2	266	0,0	46,9	380	0,0	42,6	283	0,0	-25,6
<b>RESULTADO DEL EJERCICIO . . . . .</b>	<b>12.595</b>	<b>1,3</b>	<b>-870</b>	<b>-0,1</b>	<b>-106,9</b>	<b>21.471</b>	<b>1,7</b>	<b>-2568,0</b>	<b>43.944</b>	<b>1,6</b>	<b>104,7</b>	<b>41.453</b>	<b>2,8</b>	<b>-5,7</b>

(1) Datos provisionales.

**CUADRO 2.3. ESTADO DE VALOR AÑADIDO**

Millones de pesetas

	1995			1996			1997			1998 <sup>(1)</sup>			1999 <sup>(1)</sup>		
	Valor	%(s/T)	Valor	%(s/T)	%V.A.	Valor	%(s/T)	%V.A.	Valor	%(s/T)	%V.A.	Valor	%(s/T)	%V.A.	
INGRESOS DE EXPLOTACIÓN	965.227	100,0	1.072.364	100,0	11,4	1.231.055	100,0	14,9	2.824.023	100,0	129,6	1.488.426	100,0	-47,3	
Importe neto de la cifra de negocio	936.989	97,1	1.042.546	97,2	11,3	1.200.323	97,5	15,1	2.792.848	98,9	132,7	1.460.727	98,1	-47,7	
Otros ingresos de explotación	28.239	2,9	29.818	2,8	16,6	30.732	2,5	4,2	31.175	1,1	-4,1	27.700	1,9	-7,2	
(-) CONSUMOS INTERMEDIOS															
(Incluidos tributos)	782.270	81,0	876.893	81,8	12,1	1.005.780	81,7	14,7	2.553.593	90,4	153,9	1.209.498	81,3	-52,6	
Consumos de explotación	667.480	69,2	749.445	69,9	12,3	858.982	69,8	14,6	2.356.986	83,5	174,4	1.032.211	69,3	-56,2	
Otros gastos de explotación	114.791	11,9	127.448	11,9	11,0	146.798	11,9	15,2	196.607	7,0	33,9	177.287	11,9	-9,8	
VALOR AÑADIDO BRUTO C.F.	177.504	18,4	192.215	17,9	8,3	222.216	18,1	15,6	265.796	9,4	19,6	275.866	18,5	3,8	

(1) Datos provisionales.

**CUADRO 2.4. CAPACIDAD DE AUTOFINANCIACIÓN**

Millones de pesetas

	1995			1996			1997			1998 <sup>(1)</sup>			1999 <sup>(1)</sup>		
	Valor	%(s/T)	Valor	%(s/T)	%V.A.	Valor	%(s/T)	%V.A.	Valor	%(s/T)	%V.A.	Valor	%(s/T)	%V.A.	
Resultado del ejercicio	12.595	40,2	-870	-4,4	-106,9	21.471	48,1	-2.568,0	43.944	62,1	104,7	41.453	59,2	-5,7	
(-) Resultados extraordinarios	5.180	16,5	-12.143	-61,8	-334,4	4.154	9,3	-134,2	26.880	38,0	547,1	12.580	18,0	-53,2	
(-) Beneficio distribuido a accionistas	1.797	5,7	1.758	8,9	-2,1	2.156	4,8	22,6	2.595	3,7	20,3	3.077	4,4	18,6	
(-) Beneficio distribuido a fondos propios	11.053	35,3	-4.571	-23,3	-141,4	19.438	43,5	-525,3	190.393	268,9	879,5	42.893	61,2	-77,5	
(+) Dotación para amortización inmovilizado	18.314	58,5	20.504	104,3	12,0	23.334	52,2	13,8	32.831	46,4	40,7	30.029	42,9	-8,5	
(+) Variación prov.invers. financieras	335	1,1	329	1,7	-1,8	-214	-0,5	-165,0	325	0,5	-251,9	288	0,4	-11,4	
(=) RECURSOS GENERADOS (CASH-FLOW)	13.214	42,2	34.918	177,7	164,3	18.842	42,2	-46,0	-142.768	-201,7	-857,7	13.221	18,9	-	
(+) Resultados extraordinarios	5.180	16,5	-12.143	-61,8	-334,4	4.154	9,3	-134,2	26.880	38,0	547,1	12.580	18,0	-53,2	
(+) Variación prov. inmovilizado inmater.	84	0,3	-308	-1,6	-469,1	87	0,2	-128,4	-6.302	-8,9	-7.308,4	-1.720	-2,5	-	
(=) AUTOFINANCIACIÓN BRUTA GLOBAL	18.478	59,0	22.467	114,3	21,6	23.083	51,7	2,7	-122.191	-172,6	-629,3	24.080	34,4	-	
(+) Beneficio distribuido a accionistas	1.797	5,7	1.758	8,9	-2,1	2.156	4,8	22,6	2.595	3,7	20,3	3.077	4,4	18,6	
(+) Beneficio distribuido a fondos propios	11.053	35,3	-4.571	-23,3	-141,4	19.438	43,5	-525,3	190.393	268,9	879,5	42.893	61,2	-77,5	
(=) CAPACIDAD DE AUTOFINANCIACIÓN	31.327	100,0	19.655	100,0	-37,3	44.678	100,0	127,3	70.797	100,0	58,5	70.050	100,0	-1,1	

(1) Datos provisionales.

**CUADRO 2.5. ANÁLISIS FACTOR TRABAJO**

	1995		1996			1997			1998 <sup>(1)</sup>			1999 <sup>(1)</sup>		
	Valor	%(s/T)	Valor	%(s/T)	%V.A.	Valor	%(s/T)	%V.A.	Valor	%(s/T)	%V.A.	Valor	%(s/T)	%V.A.
<b>NÚMERO DE TRABAJADORES</b>														
Número de trabajadores clasificados .....	36.414	100,0	35.769	100,0	-1,8	39.210	100,0	9,6	45.262	100,0	15,4	38.354	100,0	-15,3
Fijos .....	15.899	1,3	16.889	47,2	6,2	17.787	45,4	5,3	22.025	84,0	23,8	18.821	99,3	-14,5
No fijos .....	20.515	98,7	18.880	52,8	-8,0	21.423	54,6	13,5	23.237	16,0	8,5	19.533	0,7	-15,9
<b>COSTES DEL FACTOR TRABAJO (millones pts.)</b>														
GASTOS DE PERSONAL .....	125.185	100,0	136.188	100,0	8,8	152.255	100,0	11,8	233.557	100,0	53,4	186.477	100,0	-20,2
Sueldos y salarios .....	98.852	79,0	107.984	79,3	9,2	120.484	79,1	11,6	185.644	79,5	54,1	148.143	79,4	-20,2
Cargas sociales .....	26.333	21,0	28.204	20,7	7,1	31.771	20,9	12,6	47.914	20,5	50,8	38.335	20,6	-20,0
<b>COSTE MEDIO DEL PERSONAL (miles pts.)</b>														
Sueldos y salarios por trabajador .....	3.438	100,0	3.807	100,0	10,8	3.883	100,0	2,0	5.160	100,0	32,9	4.862	100,0	-5,8
Sueldos y salarios por trabajador .....	2.715	79,0	3.019	79,3	11,2	3.073	79,1	1,8	4.102	79,5	33,5	3.863	79,4	-5,8
Cargas sociales por trabajador .....	723	21,0	789	20,7	9,0	810	20,9	2,8	1.059	20,5	30,6	1.000	20,6	-5,6

(1) Datos provisionales.

**INGRESOS DE EXPLOTACIÓN, CONSUMOS INTERMEDIOS Y VABcf.**  
Tasas de crecimiento (%)

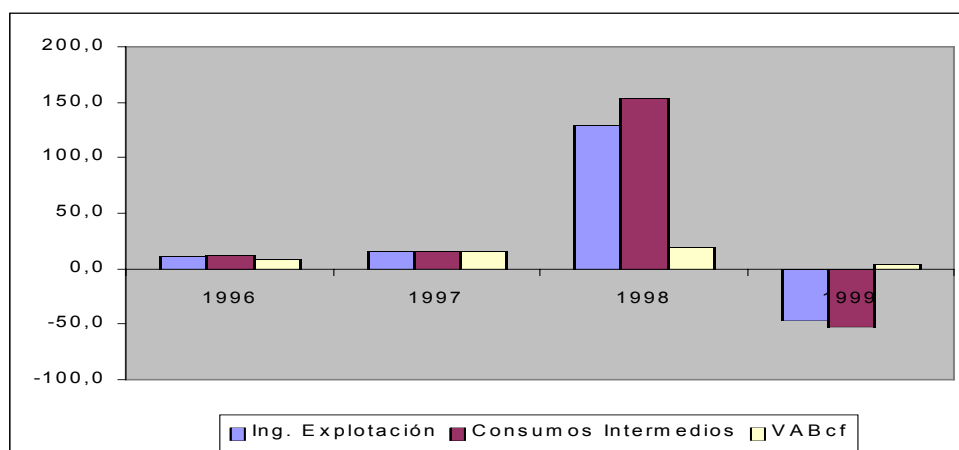

## RATIOS TOTAL EMPRESAS

	1995	1996	1997	1998	1999
<b>RATIOS FINANCIEROS</b>					
<b>Ratios de Liquidez</b>					
Ratio de Disponibilidad Inmediata .....	0,12	0,13	0,14	0,10	0,14
Ratio de Tesorería .....	0,74	0,76	0,78	0,67	0,81
Ratio de Solvencia .....	0,05	0,05	0,05	0,03	0,06
<b>Ratios de Endeudamiento</b>					
Ratio de Endeudamiento .....	0,70	0,64	0,65	0,70	0,62
Ratio de Autonomía .....	0,43	0,55	0,54	0,42	0,61
Ratio de Garantía .....	1,42	1,54	1,53	1,41	1,61
Ratio de Calidad de la Deuda .....	0,77	0,79	0,79	0,85	0,78
Ratio de Devolucion de Prestamos .....	0,12	0,12	0,12	0,11	0,15
Ratio de Gastos Financieros sobre Ventas ..	0,03	0,02	0,02	0,01	0,01
<b>Ratios de Gestión de Cobro y Pago</b>					
Plazo de Cobro .....	78,84	76,23	77,46	60,38	82,24
Plazo de Pago .....	251,98	234,48	235,81	155,42	244,59
Ratio Financ. Inversión en clientes por pro- veedores .....	2,27	2,20	2,17	2,17	2,10
<b>RATIOS DE EFICIENCIA</b>					
<b>Ratios de Rotación de Activos</b>					
Rotación de Activo Fijo .....	4,43	3,88	3,87	6,14	3,35
Rotación de Activo Circulante .....	2,14	2,22	2,23	2,90	2,18
<b>RATIOS DE RENTABILIDAD</b>					
<b>Ratios de Rentabilidad Financiera</b>					
Ratio de Rentabilidad Financiera .....	0,13	0,11	0,11	0,13	0,13
Tasa participación Ben. Neto en cifra de Negocios .....	0,03	0,03	0,03	0,02	0,04
<b>Ratios de Rentabilidad Económica</b>					
Ratio de Rentabilidad Económica .....	0,08	0,07	0,06	0,06	0,07

NOTA: Para el cálculo de los ratios se han utilizado sólo aquellas empresas de las que disponemos balance y cuenta de pérdidas y ganancias.

## RATIOS TOTAL EMPRESAS CON BENEFICIO

	1995	1996	1997	1998	1999
<b>RATIOS FINANCIEROS</b>					
<b>Ratios de Liquidez</b>					
Ratio de Disponibilidad Inmediata .....	0,13	0,14	0,15	0,09	0,14
Ratio de Tesorería .....	0,79	0,80	0,82	0,69	0,84
Ratio de Solvencia .....	0,06	0,05	0,06	0,03	0,06
<b>Ratios de Endeudamiento</b>					
Ratio de Endeudamiento .....	0,66	0,64	0,62	0,70	0,60
Ratio de Autonomía .....	0,51	0,55	0,61	0,43	0,66
Ratio de Garantía .....	1,50	1,54	1,60	1,42	1,65
Ratio de Calidad de la Deuda .....	0,83	0,81	0,81	0,87	0,79
Ratio de Devolucion de Prestamos .....	0,15	0,15	0,15	0,12	0,17
Ratio de Gastos Financieros sobre Ventas ..	0,02	0,02	0,02	0,01	0,01
<b>Ratios de Gestión de Cobro y Pago</b>					
Plazo de Cobro .....	73,10	71,23	73,63	58,72	80,79
Plazo de Pago .....	205,85	202,15	205,51	141,29	222,16
Ratio Financ. Inversión en clientes por pro- veedores .....	2,02	2,04	2,00	2,05	1,95
<b>RATIOS DE EFICIENCIA</b>					
<b>Ratios de Rotación de Activos</b>					
Rotación de Activo Fijo .....	5,31	4,80	4,34	7,03	3,62
Rotación de Activo Circulante .....	2,38	2,47	2,40	3,06	2,29
<b>RATIOS DE RENTABILIDAD</b>					
<b>Ratios de Rentabilidad Financiera</b>					
Ratio de Rentabilidad Financiera .....	0,15	0,14	0,12	0,14	0,14
Tasa participación Ben. Neto en cifra de Negocios .....	0,03	0,03	0,03	0,02	0,04
<b>Ratios de Rentabilidad Económica</b>					
Ratio de Rentabilidad Económica .....	0,09	0,08	0,07	0,06	0,07

NOTA: Para el cálculo de los ratios se han utilizado sólo aquellas empresas de las que disponemos balance y cuenta de pérdidas y ganancias.

### EVOLUCIÓN DE LA INVERSIÓN.

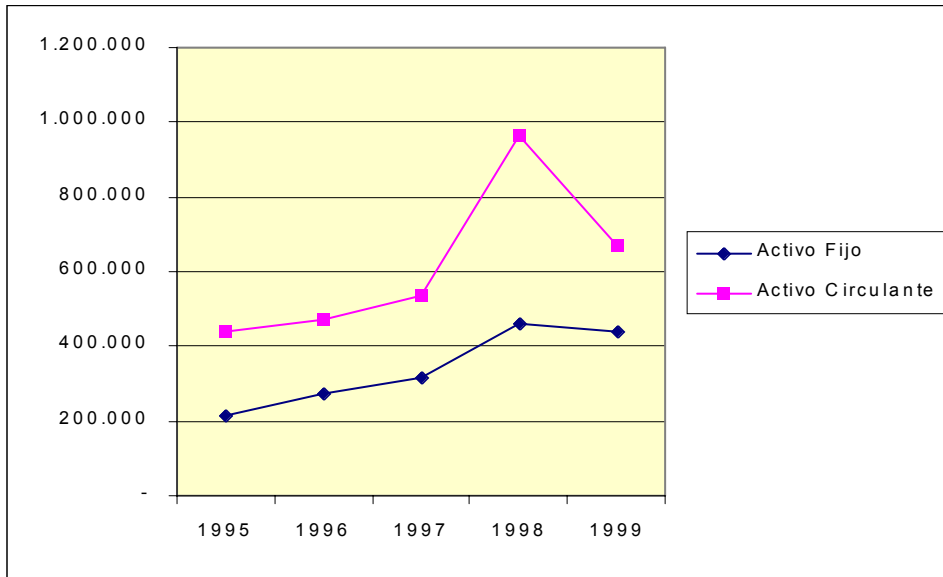

### EVOLUCIÓN PASIVO DIFERENCIANDO ENTRE NO EXIGIBLE Y EXIGIBLE.

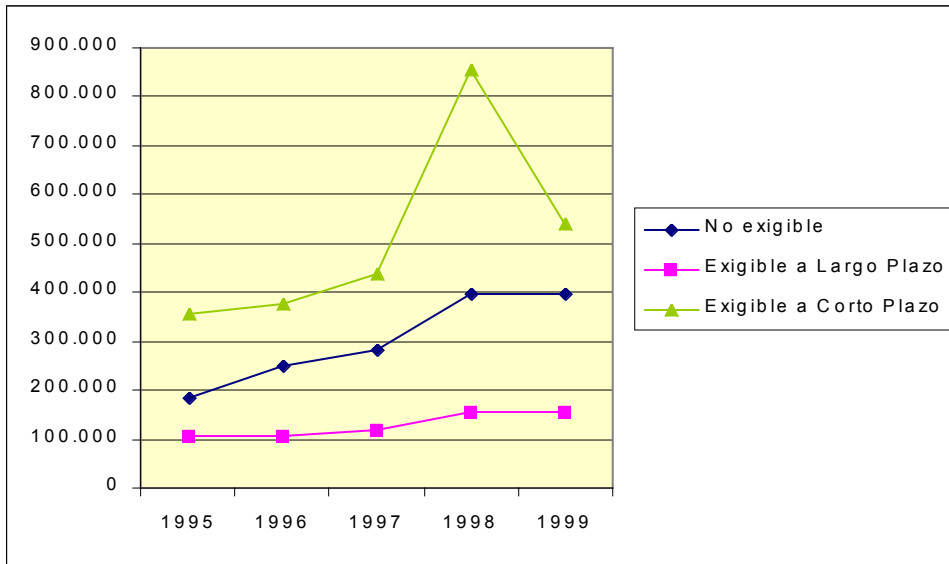

### GASTOS SOBRE VENTAS.

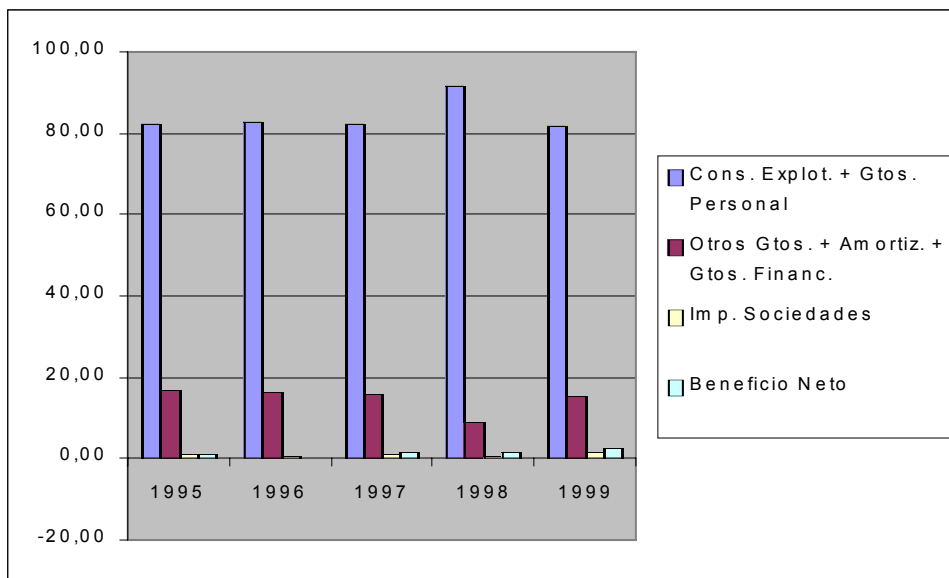



# CARTAGENA:

Cartagena, Fuente Alamo, Mazarrón, San Javier, San Pedro del Pinatar, Torre Pacheco, Unión (La), Alcázares (Los).



## 1. DATOS IDENTIFICATIVOS: CLASIFICACIÓN POR MUNICIPIO, TAMAÑO Y RAMA

### CLASIFICACIÓN DEL NÚMERO DE EMPRESAS POR MUNICIPIO.

	1995	1996	1997	1998	1999
Abanilla .....	0	0	0	0	0
Abaran .....	0	0	0	0	0
Aguilas .....	0	0	0	0	0
Albudeite .....	0	0	0	0	0
Alcantarilla .....	0	0	0	0	0
Alcázares (Los) .....	114	123	139	135	121
Aledo .....	0	0	0	0	0
Alguazas .....	0	0	0	0	0
Alhama de Murcia .....	0	0	0	0	0
Archena .....	0	0	0	0	0
Beniel .....	0	0	0	0	0
Blanca .....	0	0	0	0	0
Bullas .....	0	0	0	0	0
Calasparra .....	0	0	0	0	0
Campos del Rio .....	0	0	0	0	0
Caravaca de la Cruz .....	0	0	0	0	0
Cartagena .....	2.279	2.454	2.602	2.574	2.314
Cehegín .....	0	0	0	0	0
Ceutí .....	0	0	0	0	0
Cieza .....	0	0	0	0	0
Fortuna .....	0	0	0	0	0
Fuente-Alamo .....	154	176	186	189	153
Jumilla .....	0	0	0	0	0
Librilla .....	0	0	0	0	0
Lorca .....	0	0	0	0	0
Lorquí .....	0	0	0	0	0
Mazarrón .....	231	288	332	335	296
Molina de Segura .....	0	0	0	0	0
Moratalla .....	0	0	0	0	0
Mula .....	0	0	0	0	0
Murcia .....	0	0	0	0	0
Ojós .....	0	0	0	0	0
Pliego .....	0	0	0	0	0
Puerto-Lumbreras .....	0	0	0	0	0
Ricote .....	0	0	0	0	0
San Javier .....	315	349	392	409	374
San Pedro del Pinatar .....	246	267	274	294	264
Santomera .....	0	0	0	0	0
Torre-Pacheco .....	476	517	576	608	533
Torres de Cotillas (Las) .....	0	0	0	0	0
Totana .....	0	0	0	0	0
Ulea .....	0	0	0	0	0
Unión (La) .....	104	110	129	124	110
Villanueva del Rio Segura .....	0	0	0	0	0
Yecla .....	0	0	0	0	0
<b>TOTAL .....</b>	<b>3.919</b>	<b>4.284</b>	<b>4.630</b>	<b>4.668</b>	<b>4.165</b>

### CLASIFICACIÓN DEL NÚMERO DE EMPRESAS POR TAMAÑO: en base al número de trabajadores

	1995	1996	1997	1998	1999
Entre 0 y 9 .....	3.584	3.884	4.246	4.212	3.739
Entre 10 y 49 .....	296	358	339	401	378
Entre 50 y 99 .....	23	24	29	34	29
Entre 100 y 249 .....	7	10	7	11	12
Mayor de 250 .....	9	8	9	10	7
<b>TOTAL .....</b>	<b>3.919</b>	<b>4.284</b>	<b>4.630</b>	<b>4.668</b>	<b>4.165</b>

**CLASIFICACIÓN DEL NÚMERO DE EMPRESAS POR TAMAÑO: en base al volumen de negocio**

Millones de pesetas

	1995	1996	1997	1998	1999
Entre 0 y 600 . . . . .	3.807	4.154	4.464	4.473	3.971
Entre 600-2.400 . . . . .	90	97	129	151	155
Mayor de 2.400 . . . . .	21	32	36	44	36
<b>TOTAL . . . . .</b>	<b>3.918</b>	<b>4.283</b>	<b>4.629</b>	<b>4.668</b>	<b>4.162</b>

**CLASIFICACIÓN DEL NÚMERO DE EMPRESAS POR TAMAÑO: en base a la cifra del activo**

Millones de pesetas

	1995	1996	1997	1998	1999
Entre 0 y 600 . . . . .	3.736	4.066	4.362	4.350	3.838
Entre 600-2.400 . . . . .	150	174	213	259	263
Mayor de 2.400 . . . . .	26	35	44	55	55
<b>TOTAL . . . . .</b>	<b>3.912</b>	<b>4.275</b>	<b>4.619</b>	<b>4.664</b>	<b>4.156</b>

**CLASIFICACIÓN POR RAMAS DE ACTIVIDAD**

	1995	1996	1997	1998	1999
<b>Agricultura, Ganadería y Pesca . . . . .</b>	<b>247</b>	<b>293</b>	<b>345</b>	<b>362</b>	<b>325</b>
<b>Industria . . . . .</b>	<b>424</b>	<b>463</b>	<b>492</b>	<b>485</b>	<b>435</b>
Materiales de construcción y otros minerales no metálicos . . . . .	68	74	81	79	72
Industria Química . . . . .	16	22	22	24	23
Fabricación de productos metálicos . . . . .	53	50	59	65	58
Maquinaria, material eléctrico y electrónico . . . . .	41	47	52	45	42
Material de Transporte . . . . .	21	24	25	26	23
Industria alimentaria (excepto preparación y conservación) . . . . .	86	98	101	96	91
Preparación y conservación de frutas y hortalizas . . . . .	2	2	3	4	3
Textil y Vestido . . . . .	15	15	14	12	9
Cuero y artículos de piel . . . . .	1	1	2	1	1
Calzado . . . . .	1	1	1	1	1
Industria de la madera (excepto mueble) . . . . .	18	22	23	23	20
Fabricación de muebles . . . . .	31	35	30	30	26
Papel, artes gráficas y edición . . . . .	22	21	21	16	12
Plástico y caucho . . . . .	9	10	10	11	10
Otras Industrias . . . . .	40	41	48	52	44
<b>Construcción . . . . .</b>	<b>776</b>	<b>826</b>	<b>858</b>	<b>842</b>	<b>743</b>
<b>Servicios destinados a la venta . . . . .</b>	<b>2.454</b>	<b>2.690</b>	<b>2.920</b>	<b>2.967</b>	<b>2.656</b>
Comercio al por mayor (excepto vehículos de motor) . . . . .	476	507	524	519	471
Comercio al por menor (excepto vehículos de motor) . . . . .	326	349	382	383	343
Hostelería . . . . .	196	224	247	248	223
Transportes . . . . .	247	268	291	293	262
Servicios a las empresas . . . . .	271	308	346	365	321
Otros Servicios . . . . .	938	1.034	1.130	1.159	1.036
<b>TOTAL . . . . .</b>	<b>3.901</b>	<b>4.272</b>	<b>4.615</b>	<b>4.656</b>	<b>4.159</b>

## 2. ANÁLISIS ECONÓMICO-FINANCIERO

Durante el período considerado, el resultado del ejercicio ha seguido una línea ascendente con un crecimiento global del 280%. La partida "otros ingresos de explotación" ha experimentado un incremento del 220% a lo largo de todo el período, restándole el 2,6% al peso porcentual del importe neto de la cifra de negocios.

Las empresas de esta comarca ha incrementado sus activos fijos en un 126,3% y sus circulantes en un 72,7%. La financiación se ha llevado a cabo principalmente con recursos ajenos a largo plazo por las condiciones favorables de tipos de interés que ofrecía el mercado financiero sobre todo en los últimos años del período estudiado <sup>(1)</sup>, así los "acreedores a largo plazo" han crecido un 140% frente a la subida del 66% de los recursos ajenos a corto plazo y del 44,1% de los recursos propios. La estructura financiera se presenta estable en cuanto que el fondo de maniobra tiene signo positivo en todos los ejercicios obteniendo además un incremento global del 105%.

En cuanto a la situación de liquidez diremos que ésta ha mejorado a lo largo de los ejercicios aunque se presenta aún algo ajustada, el estancamiento del grado de solvencia se compensa con la mejor evolución del índice que valora la financiación de la inversión en clientes por proveedores. Tanto el grado de endeudamiento como el de garantía presentan una ligera mejoría. La calidad de la deuda empeora, pasando de un valor de 0,73 en 1995 al 0,65 en 1999.

La rentabilidad de los capitales propios ha crecido hasta situarse en el 12% en 1999. Es la rentabilidad económica la que apenas ha sufrido variación a lo largo de los ejercicios sometidos a estudio.

El valor añadido bruto ha experimentado un crecimiento del 68,7% en todo el período, aunque ha dismi-

### CUADRO 2.1. BALANCE. ACTIVO

Millones de pesetas

	1995		1996			1997			1998 <sup>(1)</sup>			1999 <sup>(1)</sup>		
	Valor	%(s/T)	Valor	%(s/T)	%V.A.	Valor	%(s/T)	%V.A.	Valor	%(s/T)	%V.A.	Valor	%(s/T)	%V.A.
ACTIVO FIJO	134.161	42,1	179.444	46,1	33,8	260.131	51,3	45,0	296.692	48,0	14,1	303.698	48,7	2,4
Inmovilizado	134.161	42,1	179.444	46,1	33,8	260.131	51,3	45,0	296.692	48,0	14,1	303.698	48,7	2,4
Inmovilizado inmaterial	7.553	2,4	7.578	1,9	0,3	8.806	1,7	16,2	11.279	1,8	28,1	11.306	1,8	0,2
Inmovilizado material	106.343	33,3	150.216	38,6	41,3	226.332	44,6	50,7	252.427	40,8	11,5	258.937	41,6	2,6
Inmovilizado financiero	15.276	4,8	17.213	4,4	12,7	21.133	4,2	22,8	28.229	4,6	33,6	28.119	4,5	-0,4
No realizable	4.990	1,6	4.437	1,1	-11,1	3.861	0,8	-13,0	4.758	0,8	23,2	5.336	0,9	12,1
Gastos de establecimiento	3.217	1,0	2.635	0,7	-18,1	2.133	0,4	-19,1	2.601	0,4	22,0	2.844	0,5	9,3
Gastos a distribuir en varios ejercicios	1.773	0,6	1.802	0,5	1,6	1.728	0,3	-4,1	2.156	0,3	24,8	2.492	0,4	15,6
ACTIVO CIRCULANTE	184.855	57,9	210.103	53,9	13,7	247.310	48,7	17,7	321.249	52,0	29,9	319.328	51,3	-0,6
Realizable	152.591	47,8	178.871	45,9	17,2	204.063	40,2	14,1	265.762	43,0	30,2	258.190	41,4	-2,8
Existencias	72.911	22,9	80.586	20,7	10,5	96.067	18,9	19,2	111.212	18,0	15,8	117.363	18,8	5,5
Deudores	79.703	25,0	98.317	25,2	23,4	108.015	21,3	9,9	154.690	25,0	43,2	140.664	22,6	-9,1
Accionistas por desembolsos exigidos	-23	0,0	-31	0,0	36,8	-18	0,0	-41,1	-140	0,0	668,0	163	0,0	-
Disponible	32.264	10,1	31.231	8,0	-3,2	43.247	8,5	38,5	55.487	9,0	28,3	61.139	9,8	10,2
Inversiones financieras temporales	11.409	3,6	7.562	1,9	-33,7	11.698	2,3	54,7	16.936	2,7	44,8	15.177	2,4	-10,4
Tesorería	20.411	6,4	23.422	6,0	14,7	31.016	6,1	32,4	37.002	6,0	19,3	44.509	7,1	20,3
Ajustes por periodificación	443	0,1	248	0,1	-44,1	533	0,1	115,2	1.549	0,3	190,6	1.452	0,2	-6,2
TOTAL ACTIVO	319.016	100,0	389.547	100,0	22,1	507.441	100,0	30,3	617.941	100,0	21,8	623.026	100,0	0,8

(1) Datos provisionales.

## CUADRO 2.1. BALANCE. PASIVO

Millones de pesetas

	1995			1996			1997			1998 <sup>(1)</sup>			1999 <sup>(1)</sup>		
	Valor	%(s/T)	Valor	%(s/T)	%V.A.	Valor	%(s/T)	%V.A.	Valor	%(s/T)	%V.A.	Valor	%(s/T)	%V.A.	
PASIVO FIJO	162.983	51,1	205.734	52,8	26,2	282.618	55,7	37,4	353.640	57,2	25,1	363.150	58,3	2,7	
Recursos propios	94.974	29,8	109.522	28,1	15,3	133.826	26,4	22,2	156.618	25,3	17,0	175.330	28,1	11,9	
Capital suscrito	68.825	21,6	72.662	18,7	5,6	86.440	17,0	19,0	92.949	15,0	7,5	99.237	15,9	6,8	
Prima de emisión	2.965	0,9	2.644	0,7	-10,8	1.567	0,3	-40,7	5.425	0,9	246,1	3.232	0,5	-40,4	
Reserva revalorización	432	0,1	886	0,2	105,4	778	0,2	-12,2	837	0,1	7,5	791	0,1	-5,5	
Otras reservas	31.933	10,0	39.465	10,1	23,6	48.666	9,6	23,3	55.203	8,9	13,4	59.421	9,5	7,6	
Resultados ejerc. anter.	-14.289	-4,5	-13.942	-3,6	-2,4	-14.878	-2,9	6,7	-12.141	-2,0	-18,4	-6.070	-1,0	-	
Pérdidas y Ganancias	5.192	1,6	7.930	2,0	52,7	11.325	2,2	42,8	14.821	2,4	30,9	18.882	3,0	27,4	
Divid. a cta. entreg. en ejerc.	-80	0,0	-122	0,0	52,2	-72	0,0	-41,1	-340	-0,1	371,5	-164	0,0	-	
Acciones propias para reducción de capital	-3	0,0	0	0,0	-100,0	0	0,0	0,0	-135	0,0	0,0	0	0,0	-	
Ingresos a distribuir en v. ejercicios	10.509	3,3	17.370	4,5	65,3	33.428	6,6	92,4	52.302	8,5	56,5	50.908	8,2	-2,7	
(-) Acción por desemb. no exig.	507	0,2	548	0,1	7,9	1.781	0,4	225,2	509	0,1	-71,4	654	0,1	28,5	
(-) Acciones propias	-67	0,0	141	0,0	-309,4	311	0,1	121,3	474	0,1	52,5	787	0,1	66,0	
(-) Ac. propias corto plazo	7	0,0	18	0,0	161,0	21	0,0	18,1	459	0,1	2.122,9	174	0,0	-62,2	
Recursos Ajenos a L.P.	57.947	18,2	79.547	20,4	37,3	117.476	23,2	47,7	146.162	23,7	24,4	138.527	22,2	-5,2	
Prov. para riesgos y gastos	1.053	0,3	1.610	0,4	52,9	1.405	0,3	-12,7	2.075	0,3	47,7	1.770	0,3	-14,7	
Acreedores a L. P.	56.893	17,8	77.937	20,0	37,0	116.071	22,9	48,9	144.086	23,3	24,1	136.757	22,0	-5,1	
PASIVO CIRCULANTE	156.039	48,9	183.781	47,2	17,8	224.794	44,3	22,3	263.950	42,7	17,4	258.993	41,6	-1,9	
Recursos Ajenos a C.P.	156.039	48,9	183.781	47,2	17,8	224.794	44,3	22,3	263.950	42,7	17,4	258.993	41,6	-1,9	
Acreedores a C.P.	156.039	48,9	183.781	47,2	17,8	224.794	44,3	22,3	263.950	42,7	17,4	258.993	41,6	-1,9	
TOTAL PASIVO	319.016	100,0	389.547	100,0	22,1	507.441	100,0	30,3	617.941	100,0	21,8	623.026	100,0	0,8	

(1) Datos provisionales.

nuído su participación en los ingresos de explotación un 1,7% desde el año 1997.

Durante el período que analizamos, en la Región de Murcia se han creado un total de 1.466 nuevas empresas, el 23% de ellas corresponden a la comarca de Cartagena.

Comparando los resultados de esta comarca con los resultados globales, las ventas netas suponen el 20,26% de los totales, el resultado antes de impuestos del último ejercicio analizado representa el 22,8% del resultado global y el valor añadido bruto un 20,47% sobre la capacidad total de generación de valor de todas las empresas murcianas.

El mayor número de empresas de la comarca se concentra en los municipios de Cartagena y Torre Pacheco. Mayoritariamente las empresas cartageneras son Pymes, aunque esta comarca junto con la de Murcia son las que registran un mayor número de grandes empresas. Destacan por ramas de actividad los servicios destinados a la venta y la construcción. La agricultura, ganadería y pesca ocupa un lugar importante así como la industria alimentaria.

(1) Datos del Boletín Estadístico del Banco de España.

## CUADRO 2.2. CUENTA DE PÉRDIDAS Y GANANCIAS

Millones de pesetas

	1995		1996			1997			1998 <sup>(1)</sup>			1999 <sup>(1)</sup>		
	Valor	%(s/T)	Valor	%(s/T)	%V.A.	Valor	%(s/T)	%V.A.	Valor	%(s/T)	%V.A.	Valor	%(s/T)	%V.A.
Ingresos de explotación . . . . .	370.886	100,0	444.640	100,0	19,9	536.016	100,0	20,6	637.578	100,0	18,9	647.557	100,0	1,6
Importe neto de la cifra de negocios . . . . .	360.115	97,1	430.039	96,7	19,4	517.531	96,6	20,3	615.709	96,6	19,0	612.181	94,5	-0,6
Otros ingresos de la explotación . . . . .	10.771	2,9	14.602	3,3	35,6	18.486	3,4	26,6	21.869	3,4	18,3	35.376	5,5	61,8
(-) Consumos de explotación . . . . .	252.993	68,2	299.388	67,3	18,3	364.682	68,0	21,8	437.095	68,6	19,9	435.786	67,3	-0,3
(-) Gastos de personal . . . . .	50.684	13,7	62.183	14,0	22,7	72.523	13,5	16,6	84.254	13,2	16,2	83.508	12,9	-0,9
(-) Dotación para amortización inmovilizado . . . . .	9.118	2,5	10.560	2,4	15,8	12.786	2,4	21,1	14.563	2,3	13,9	15.170	2,3	4,2
(-) Variación provisiones de tráfico y pérdidas incobrables . . . . .	1.302	0,4	985	0,2	-24,4	1.798	0,3	82,6	2.267	0,4	26,1	2.265	0,3	-0,1
(-) Otros gastos de explotación . . . . .	43.958	11,9	54.487	12,3	24,0	63.752	11,9	17,0	75.086	11,8	17,8	78.047	12,1	3,9
<b>RESULTADOS DE EXPLOTACIÓN . . . . .</b>	<b>12.833</b>	<b>3,5</b>	<b>17.163</b>	<b>3,9</b>	<b>33,7</b>	<b>20.485</b>	<b>3,8</b>	<b>19,4</b>	<b>24.314</b>	<b>3,8</b>	<b>18,7</b>	<b>36.801</b>	<b>5,7</b>	<b>51,4</b>
Ingresos financieros . . . . .	2.875	0,8	3.081	0,7	7,2	5.088	0,9	65,1	5.268	0,8	3,5	2.199	0,3	-58,2
Diferencias positivas de cambio . . . . .	443	0,1	524	0,1	18,3	1.216	0,2	132,1	974	0,2	-19,9	1.079	0,2	10,8
(-) Gastos financieros y asimilados . . . . .	8.863	2,4	9.494	2,1	7,1	11.844	2,2	24,8	13.561	2,1	14,5	13.105	2,0	-3,4
(-) Diferencias negativas de cambio . . . . .	383	0,1	428	0,1	11,5	812	0,2	89,7	822	0,1	1,3	1.986	0,3	141,4
(-) Variación provisiones de inversiones financieras . . . . .	186	0,1	154	0,0	-16,9	173	0,0	11,7	280	0,0	62,4	183	0,0	-34,6
<b>RESULTADOS FINANCIEROS</b>	<b>-6.114</b>	<b>-1,6</b>	<b>-6.483</b>	<b>-1,5</b>	<b>6,0</b>	<b>-6.524</b>	<b>-1,2</b>	<b>0,6</b>	<b>-8.422</b>	<b>-1,3</b>	<b>29,1</b>	<b>-11.997</b>	<b>-1,9</b>	<b>-</b>
Ben.enaj.inmov.inmat., mat. y cartera control . . . . .	1.490	0,4	1.787	0,4	19,9	1.386	0,3	-22,5	4.465	0,7	222,3	2.750	0,4	-38,4
Ben.Oprc. acciones/obligaciones propias . . . . .	19	0,0	8	0,0	-58,6	8	0,0	-4,4	11	0,0	42,7	4	0,0	-65,9
Suv. capital transferidas rdo. Ejercicio . . . . .	266	0,1	488	0,1	83,4	1.124	0,2	130,3	1.463	0,2	30,2	1.834	0,3	25,4
Ingresos extraordinarios . . . . .	1.326	0,4	1.396	0,3	5,2	2.036	0,4	45,9	2.245	0,4	10,3	2.096	0,3	-6,7
Ingresos y Beneficios otros ejercicios . . . . .	207	0,1	165	0,0	-20,5	245	0,0	48,9	311	0,0	26,8	295	0,0	-5,1
(-) Variación prov. inmovilizado . . . . .	18	0,0	151	0,0	718,9	9	0,0	-93,8	217	0,0	2.208,5	31	0,0	-85,8
(-) Perd.inmov.inmat., y cartera control . . . . .	538	0,1	570	0,1	5,9	857	0,2	50,4	653	0,1	-23,8	1.008	0,2	54,4
(-) Perd.opr.obligaciones/acciones propias . . . . .	131	0,0	7	0,0	-94,9	20	0,0	205,3	26	0,0	29,5	4	0,0	-83,1
(-) Gastos extraordinarios . . . . .	586	0,2	482	0,1	-17,7	837	0,2	73,7	1.201	0,2	43,4	835	0,1	-30,4
(-) Gastos y pérdidas de otros ejercicios . . . . .	306	0,1	212	0,0	-30,5	327	0,1	53,7	365	0,1	11,6	806	0,1	121,1
<b>RESULTADOS EXTRAORDINARIOS . . . . .</b>	<b>1.730</b>	<b>0,5</b>	<b>2.422</b>	<b>0,5</b>	<b>40,0</b>	<b>2.748</b>	<b>0,5</b>	<b>13,5</b>	<b>6.033</b>	<b>0,9</b>	<b>119,6</b>	<b>4.294</b>	<b>0,7</b>	<b>-28,8</b>
<b>RESULTADO ANTES DE IMPUESTOS . . . . .</b>	<b>8.449</b>	<b>2,3</b>	<b>13.102</b>	<b>2,9</b>	<b>55,1</b>	<b>16.709</b>	<b>3,1</b>	<b>27,5</b>	<b>21.925</b>	<b>3,4</b>	<b>31,2</b>	<b>29.099</b>	<b>4,5</b>	<b>32,7</b>
(-) Impuesto sobre Sociedades . . . . .	3.139	0,8	4.320	1,0	37,6	5.357	1,0	24,0	7.169	1,1	33,8	9.042	1,4	26,1
(-) Otros Impuestos . . . . .	96	0,0	185	0,0	92,2	56	0,0	-69,7	70	0,0	25,5	86	0,0	21,6
<b>RESULTADO DEL EJERCICIO</b>	<b>5.214</b>	<b>1,4</b>	<b>8.597</b>	<b>1,9</b>	<b>64,9</b>	<b>11.296</b>	<b>2,1</b>	<b>31,4</b>	<b>14.686</b>	<b>2,3</b>	<b>30,0</b>	<b>19.971</b>	<b>3,1</b>	<b>36,0</b>

(1) Datos provisionales.

**CUADRO 2.3. ESTADO DE VALOR AÑADIDO**

Millones de pesetas

	1995			1996			1997			1998 <sup>(1)</sup>			1999 <sup>(1)</sup>		
	Valor	%(s/T)	Valor	%(s/T)	%V.A.	Valor	%(s/T)	%V.A.	Valor	%(s/T)	%V.A.	Valor	%(s/T)	%V.A.	
INGRESOS DE EXPLOTACIÓN	370.886	100,0	444.640	100,0	19,1	536.016	100,0	21,0	637.578	100,0	19,3	647.557	100,0	0,2	
Importe neto de la cifra de negocio	360.115	97,1	430.039	96,7	19,4	517.531	96,6	20,3	615.709	96,6	19,0	612.181	94,5	-0,6	
Otros ingresos de explotación	10.771	2,9	14.602	3,3	8,0	18.486	3,4	47,5	21.869	3,4	29,4	35.376	5,5	25,8	
(-) CONSUMOS INTERMEDIOS															
(Incluidos tributos)	296.950	80,1	353.875	79,6	19,2	428.434	79,9	21,1	512.180	80,3	19,5	513.832	79,3	0,3	
Consumos de explotación	252.993	68,2	299.388	67,3	18,3	364.682	68,0	21,8	437.095	68,6	19,9	435.786	67,3	-0,3	
Otros gastos de explotación	43.958	11,9	54.487	12,3	24,0	63.752	11,9	17,0	75.086	11,8	17,8	78.047	12,1	3,9	
VALOR AÑADIDO BRUTO C.F.	72.268	19,5	85.996	19,3	19,0	103.601	19,3	20,5	122.297	19,2	18,0	121.967	18,8	-0,3	

(1) Datos provisionales.

**CUADRO 2.4. CAPACIDAD DE AUTOFINANCIACIÓN**

Millones de pesetas

	1995			1996			1997			1998 <sup>(1)</sup>			1999 <sup>(1)</sup>		
	Valor	%(s/T)	Valor	%(s/T)	%V.A.	Valor	%(s/T)	%V.A.	Valor	%(s/T)	%V.A.	Valor	%(s/T)	%V.A.	
Resultado del ejercicio	5.214	35,9	8.597	44,2	64,9	11.296	46,6	31,4	14.686	49,4	30,0	19.971	56,5	36,0	
(-) Resultados extraordinarios	1.730	11,9	2.422	12,4	40,0	2.748	11,3	13,5	6.033	20,3	119,6	4.294	12,1	-28,8	
(-) Beneficio distribuido a accionistas	725	5,0	713	3,7	-1,7	1.049	4,3	47,1	1.556	5,2	48,3	2.677	7,6	72,0	
(-) Beneficio distribuido a fondos propios	3.684	25,3	7.244	37,2	96,6	10.259	42,3	41,6	13.152	44,2	28,2	16.142	45,7	22,7	
(+) Dotación para amortización inmovilizado	9.118	62,7	10.560	54,3	15,8	12.786	52,7	21,1	14.563	49,0	13,9	15.170	42,9	4,2	
(+) Variación prov.invers. financieras	186	1,3	154	0,8	-16,9	173	0,7	11,7	280	0,9	62,4	183	0,5	-34,6	
(=) RECURSOS GENERADOS (CASH-FLOW)	8.378	57,6	8.933	45,9	6,6	10.198	42,0	14,2	8.787	29,5	-13,8	12.212	34,5	39,0	
(+) Resultados extraordinarios	1.730	11,9	2.422	12,4	40,0	2.748	11,3	13,5	6.033	20,3	119,6	4.294	12,1	-28,8	
(+) Variación prov. inmovilizado inmater.	18	0,1	151	0,8	718,9	9	0,0	-93,8	217	0,7	2.208,5	31	0,1	-85,8	
(=) AUTOFINANCIACIÓN BRUTA GLOBAL	10.127	69,7	11.506	59,1	13,6	12.956	53,4	12,6	15.038	50,6	16,1	16.537	46,8	10,0	
(+) Beneficio distribuido a accionistas	725	5,0	713	3,7	-1,7	1.049	4,3	47,1	1.556	5,2	48,3	2.677	7,6	72,0	
(+) Beneficio distribuido a fondos propios	3.684	25,3	7.244	37,2	96,6	10.259	42,3	41,6	13.152	44,2	28,2	16.142	45,7	22,7	
(=) CAPACIDAD DE AUTOFINANCIACIÓN	14.536	100,0	19.463	100,0	33,9	24.264	100,0	24,7	29.746	100,0	22,6	35.356	100,0	18,9	

(1) Datos provisionales.



CUADRO 2.5. ANÁLISIS FACTOR TRABAJO

	1995		1996			1997			1998 <sup>(1)</sup>			1999 <sup>(1)</sup>		
	Valor	%(s/T)	Valor	%(s/T)	%V.A.	Valor	%(s/T)	%V.A.	Valor	%(s/T)	%V.A.	Valor	%(s/T)	%V.A.
<b>NÚMERO DE TRABAJADORES</b>														
Número de trabajadores clasificados .....	19.982	100,0	23.389	100,0	17,1	28.793	100,0	23,1	26.780	100,0	-7,0	25.393	100,0	-5,2
Fijos .....	5.666	28,4	6.385	27,3	12,7	6.641	23,1	4,0	11.132	41,6	67,6	6.958	95,0	-37,5
No fijos .....	14.316	71,6	17.004	72,7	18,8	22.152	76,9	30,3	15.648	58,4	-29,4	18.435	5,0	17,8
<b>COSTES DEL FACTOR TRABAJO (millones pts.)</b>														
GASTOS DE PERSONAL .....	50.684	100,0	62.183	100,0	22,7	72.523	100,0	16,6	84.254	100,0	16,2	83.508	100,0	-0,9
Sueldos y salarios .....	40.367	79,6	50.225	80,8	24,4	59.137	81,5	17,7	68.806	81,7	16,4	68.076	81,5	-1,1
Cargas sociales .....	10.316	20,4	11.958	19,2	15,9	13.386	18,5	11,9	15.448	18,3	15,4	15.432	18,5	-0,1
<b>COSTE MEDIO DEL PERSONAL (miles pts.)</b>														
Sueldos y salarios por trabajador .....	2.536	100,0	2.659	100,0	4,8	2.519	100,0	-5,3	3.146	100,0	24,9	3.289	100,0	4,5
Sueldos y salarios por trabajador .....	2.020	79,6	2.147	80,8	6,3	2.054	81,5	-4,4	2.569	81,7	25,1	2.681	81,5	4,3
Cargas sociales por trabajador .....	516	20,4	511	19,2	-1,0	465	18,5	-9,1	577	18,3	24,1	608	18,5	5,4

(1) Datos provisionales.

INGRESOS DE EXPLOTACIÓN, CONSUMOS INTERMEDIOS Y VABcf.  
Tasas de crecimiento (%)

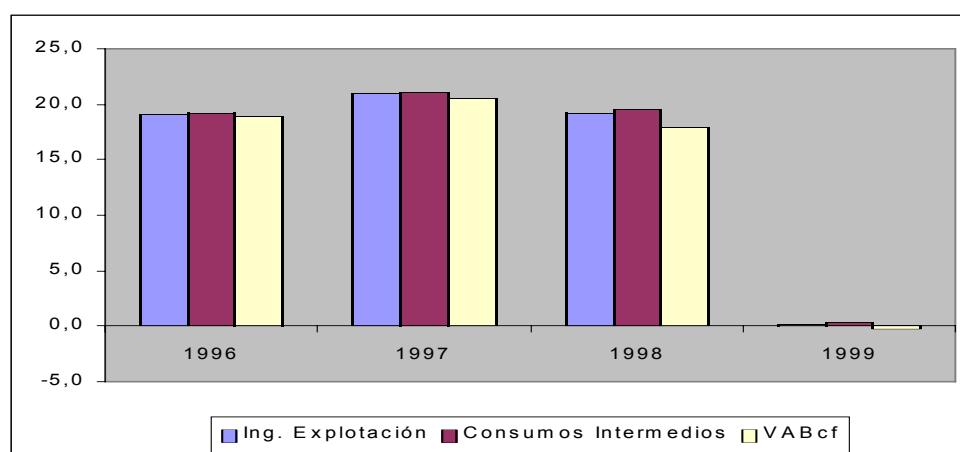

**RATIOS TOTAL EMPRESAS**

	1995	1996	1997	1998	1999
<b>RATIOS FINANCIEROS</b>					
<b>Ratios de Liquidez</b>					
Ratio de Disponibilidad Inmediata .....	0,13	0,13	0,14	0,14	0,17
Ratio de Tesorería .....	0,72	0,71	0,67	0,79	0,78
Ratio de Solvencia .....	0,07	0,04	0,05	0,06	0,06
<b>Ratios de Endeudamiento</b>					
Ratio de Endeudamiento .....	0,67	0,67	0,67	0,66	0,63
Ratio de Autonomía .....	0,50	0,49	0,49	0,52	0,58
Ratio de Garantía .....	1,48	1,48	1,48	1,51	1,56
Ratio de Calidad de la Deuda .....	0,73	0,70	0,66	0,65	0,65
Ratio de Devolucion de Prestamos .....	0,11	0,11	0,10	0,10	0,13
Ratio de Gastos Financieros sobre Ventas ..	0,02	0,02	0,02	0,02	0,02
<b>Ratios de Gestión de Cobro y Pago</b>					
Plazo de Cobro .....	80,76	83,43	76,18	91,69	83,85
Plazo de Pago .....	308,03	320,40	341,19	341,94	337,56
Ratio Financ. Inversión en clientes por pro- veedores .....	2,67	2,66	3,16	2,64	2,81
<b>RATIOS DE EFICIENCIA</b>					
<b>Ratios de Rotación de Activos</b>					
Rotación de Activo Fijo .....	2,72	2,42	2,00	2,09	2,03
Rotación de Activo Circulante .....	1,95	2,05	2,09	1,91	1,92
<b>RATIOS DE RENTABILIDAD</b>					
<b>Ratios de Rentabilidad Financiera</b>					
Ratio de Rentabilidad Financiera .....	0,10	0,11	0,10	0,09	0,12
Tasa participación Ben. Neto en cifra de Negocios .....	0,03	0,03	0,03	0,03	0,04
<b>Ratios de Rentabilidad Económica</b>					
Ratio de Rentabilidad Económica .....	0,06	0,06	0,06	0,05	0,06

NOTA: Para el cálculo de los ratios se han utilizado sólo aquellas empresas de las que disponemos balance y cuenta de pérdidas y ganancias.

**RATIOS TOTAL EMPRESAS CON BENEFICIO**

	1995	1996	1997	1998	1999
<b>RATIOS FINANCIEROS</b>					
<b>Ratios de Liquidez</b>					
Ratio de Disponibilidad Inmediata .....	0,16	0,14	0,15	0,15	0,19
Ratio de Tesorería .....	0,76	0,76	0,71	0,84	0,78
Ratio de Solvencia .....	0,05	0,05	0,06	0,06	0,05
<b>Ratios de Endeudamiento</b>					
Ratio de Endeudamiento .....	0,66	0,62	0,64	0,64	0,66
Ratio de Autonomía .....	0,50	0,61	0,57	0,56	0,51
Ratio de Garantía .....	1,49	1,60	1,56	1,55	1,50
Ratio de Calidad de la Deuda .....	0,82	0,74	0,67	0,62	0,79
Ratio de Devolucion de Prestamos .....	0,16	0,15	0,12	0,12	0,18
Ratio de Gastos Financieros sobre Ventas ..	0,02	0,02	0,02	0,02	0,01
<b>Ratios de Gestión de Cobro y Pago</b>					
Plazo de Cobro .....	67,38	75,59	69,74	88,53	73,48
Plazo de Pago .....	215,16	255,82	290,78	316,38	245,86
Ratio Financ. Inversión en clientes por pro- veedores .....	2,25	2,38	2,99	2,54	2,38
<b>RATIOS DE EFICIENCIA</b>					
<b>Ratios de Rotación de Activos</b>					
Rotación de Activo Fijo .....	4,71	2,76	2,19	2,13	4,07
Rotación de Activo Circulante .....	2,45	2,33	2,31	2,04	2,12
<b>RATIOS DE RENTABILIDAD</b>					
<b>Ratios de Rentabilidad Financiera</b>					
Ratio de Rentabilidad Financiera .....	0,17	0,12	0,11	0,10	0,20
Tasa participación Ben. Neto en cifra de Negocios .....	0,04	0,04	0,04	0,04	0,05
<b>Ratios de Rentabilidad Económica</b>					
Ratio de Rentabilidad Económica .....	0,09	0,07	0,06	0,06	0,09

NOTA: Para el cálculo de los ratios se han utilizado sólo aquellas empresas de las que disponemos balance y cuenta de pérdidas y ganancias.

### EVOLUCIÓN DE LA INVERSIÓN.

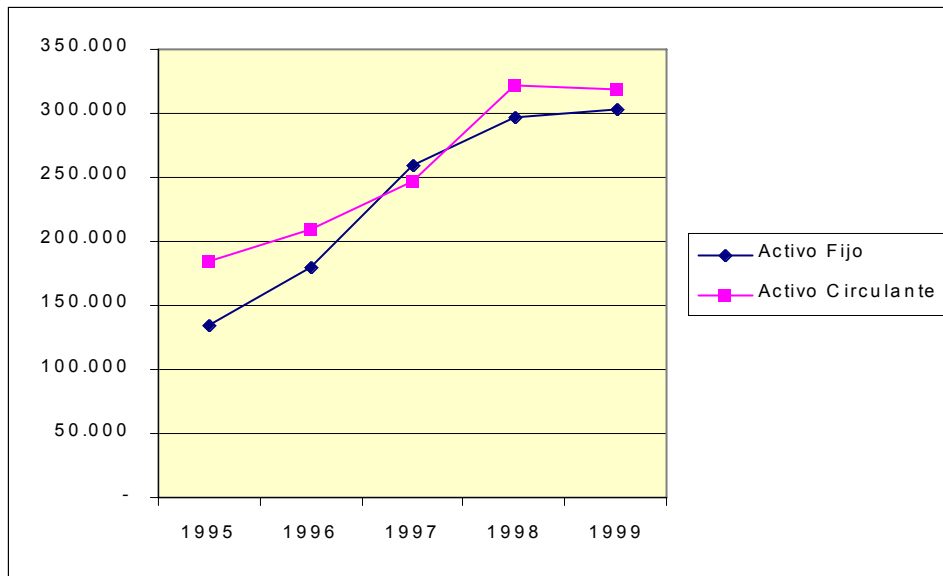

### EVOLUCIÓN PASIVO DIFERENCIANDO ENTRE NO EXIGIBLE Y EXIGIBLE.

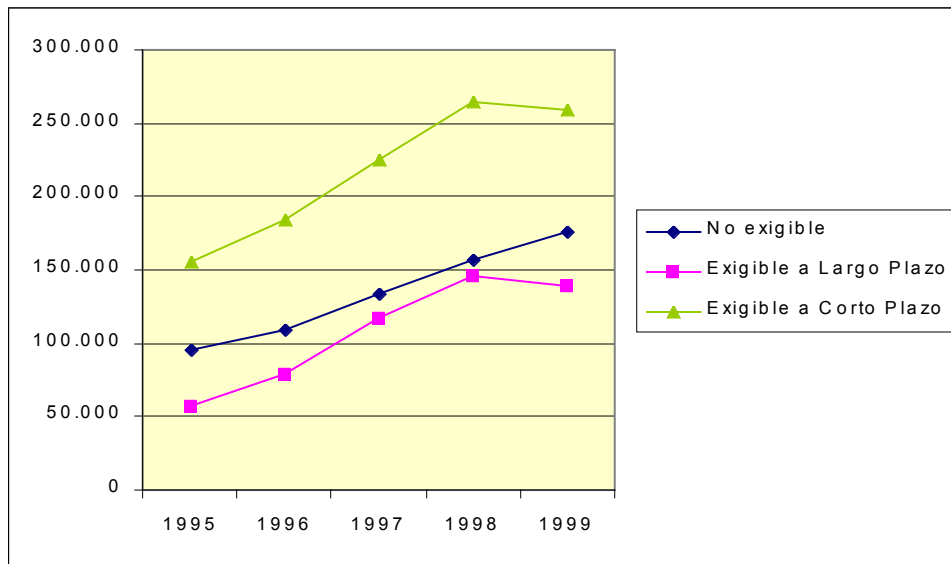

**GASTOS SOBRE VENTAS.**

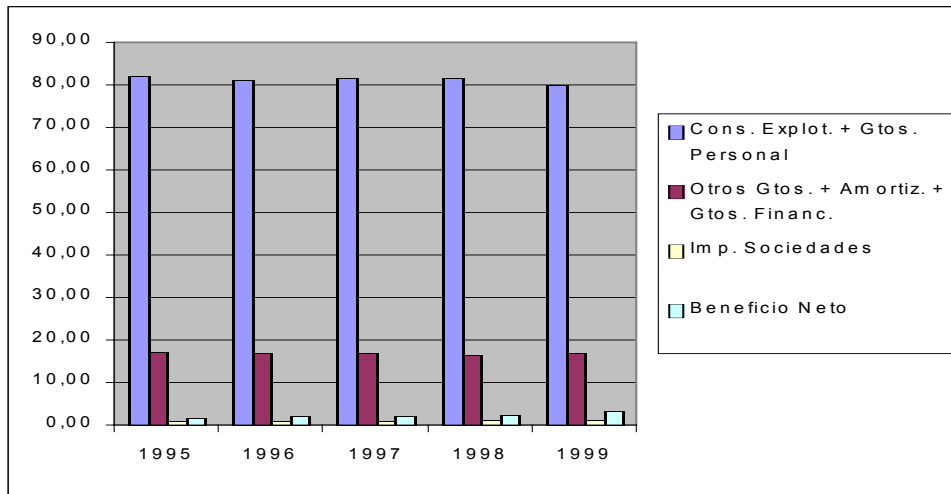

# LORCA:

Aguilas, Aledo, Lorca, Puerto Lumbreras, Totana.



## 1. DATOS IDENTIFICATIVOS: CLASIFICACIÓN POR MUNICIPIO, TAMAÑO Y RAMA

### CLASIFICACIÓN DEL NÚMERO DE EMPRESAS POR MUNICIPIO.

	1995	1996	1997	1998	1999
Abanilla .....	0	0	0	0	0
Abaran .....	0	0	0	0	0
Aguilas .....	336	387	412	415	351
Albudeite .....	0	0	0	0	0
Alcantarilla .....	0	0	0	0	0
Alcázares (Los) .....	0	0	0	0	0
Aledo .....	9	9	11	11	7
Alguazas .....	0	0	0	0	0
Alhama de Murcia .....	0	0	0	0	0
Archena .....	0	0	0	0	0
Beniel .....	0	0	0	0	0
Blanca .....	0	0	0	0	0
Bullas .....	0	0	0	0	0
Calasparra .....	0	0	0	0	0
Campos del Rio .....	0	0	0	0	0
Caravaca de la Cruz .....	0	0	0	0	0
Cartagena .....	0	0	0	0	0
Cehégín .....	0	0	0	0	0
Ceutí .....	0	0	0	0	0
Cieza .....	0	0	0	0	0
Fortuna .....	0	0	0	0	0
Fuente-Alamo .....	0	0	0	0	0
Jumilla .....	0	0	0	0	0
Librilla .....	0	0	0	0	0
Lorca .....	1.255	1.434	1.596	1.621	1.412
Lorquí .....	0	0	0	0	0
Mazarrón .....	0	0	0	0	0
Molina de Segura .....	0	0	0	0	0
Moratalla .....	0	0	0	0	0
Mula .....	0	0	0	0	0
Murcia .....	0	0	0	0	0
Ojós .....	0	0	0	0	0
Pliego .....	0	0	0	0	0
Puerto-Lumbreras .....	179	202	224	222	185
Ricote .....	0	0	0	0	0
San Javier .....	0	0	0	0	0
San Pedro del Pinatar .....	0	0	0	0	0
Santomera .....	0	0	0	0	0
Torre-Pacheco .....	0	0	0	0	0
Torres de Cotillas (Las) .....	0	0	0	0	0
Totana .....	302	340	384	408	348
Ulea .....	0	0	0	0	0
Unión (La) .....	0	0	0	0	0
Villanueva del Rio Segura .....	0	0	0	0	0
Yecla .....	0	0	0	0	0
<b>TOTAL .....</b>	<b>2.081</b>	<b>2.372</b>	<b>2.627</b>	<b>2.677</b>	<b>2.303</b>

### CLASIFICACIÓN DEL NÚMERO DE EMPRESAS POR TAMAÑO: en base al número de trabajadores

	1995	1996	1997	1998	1999
Entre 0 y 9 .....	1.882	2.179	2.424	2.419	2.073
Entre 10 y 49 .....	164	157	170	216	196
Entre 50 y 99 .....	21	22	21	29	21
Entre 100 y 249 .....	10	8	9	8	10
Mayor de 250 .....	4	6	3	5	3
<b>TOTAL .....</b>	<b>2.081</b>	<b>2.372</b>	<b>2.627</b>	<b>2.677</b>	<b>2.303</b>

**CLASIFICACIÓN DEL NÚMERO DE EMPRESAS POR TAMAÑO: en base al volumen de negocio**

Millones de pesetas

	1995	1996	1997	1998	1999
Entre 0 y 600 .....	1.997	2.275	2.515	2.554	2.186
Entre 600-2.400 .....	72	83	96	105	101
Mayor de 2.400 .....	10	13	15	18	16
<b>TOTAL .....</b>	<b>2.079</b>	<b>2.371</b>	<b>2.626</b>	<b>2.677</b>	<b>2.303</b>

**CLASIFICACIÓN DEL NÚMERO DE EMPRESAS POR TAMAÑO: en base a la cifra del activo**

Millones de pesetas

	1995	1996	1997	1998	1999
Entre 0 y 600 .....	2.002	2.270	2.504	2.525	2.156
Entre 600-2.400 .....	60	81	97	120	115
Mayor de 2.400 .....	19	19	22	26	28
<b>TOTAL .....</b>	<b>2.081</b>	<b>2.370</b>	<b>2.623</b>	<b>2.671</b>	<b>2.299</b>

**CLASIFICACIÓN POR RAMAS DE ACTIVIDAD**

	1995	1996	1997	1998	1999
<b>Agricultura, Ganadería y Pesca .....</b>	<b>185</b>	<b>220</b>	<b>268</b>	<b>275</b>	<b>244</b>
<b>Industria .....</b>	<b>306</b>	<b>357</b>	<b>373</b>	<b>376</b>	<b>301</b>
Materiales de construcción y otros minerales no metálicos .....	55	64	69	66	51
Industria Química .....	2	2	2	2	2
Fabricación de productos metálicos .....	24	26	26	27	22
Maquinaria, material eléctrico y electrónico ..	14	17	18	20	19
Material de Transporte .....	5	5	6	8	8
Industria alimentaria (excepto preparación y conservación) .....	56	67	72	74	60
Preparación y conservación de frutas y hortalizas .....	8	8	9	9	9
Textil y Vestido .....	42	52	52	48	23
Cuero y artículos de piel .....	29	36	35	34	30
Calzado .....	6	6	6	6	5
Industria de la madera (excepto mueble) .....	4	6	6	8	8
Fabricación de muebles .....	22	23	24	24	20
Papel, artes gráficas y edición .....	10	10	12	12	12
Plástico y caucho .....	5	6	6	6	6
Otras Industrias .....	24	29	30	32	26
<b>Construcción .....</b>	<b>398</b>	<b>430</b>	<b>465</b>	<b>471</b>	<b>399</b>
<b>Servicios destinados a la venta .....</b>	<b>1.188</b>	<b>1.362</b>	<b>1.517</b>	<b>1.550</b>	<b>1.354</b>
Comercio al por mayor (excepto vehículos de motor) .....	297	315	329	330	293
Comercio al por menor (excepto vehículos de motor) .....	180	215	233	243	215
Hostelería .....	76	84	99	103	94
Transportes .....	101	120	136	138	117
Servicios a las empresas .....	110	146	165	172	152
Otros Servicios .....	424	482	555	564	483
<b>TOTAL .....</b>	<b>2.077</b>	<b>2.369</b>	<b>2.623</b>	<b>2.672</b>	<b>2.298</b>



## 2. ANÁLISIS ECONÓMICO-FINANCIERO

Durante el período considerado, las empresas de esta comarca han incrementado sus inmovilizados un 88,4% y sus activos circulantes un 70%; para la financiación de estas inversiones se ha recurrido a incrementar los recursos ajenos a largo plazo en un 52% y tanto los recursos propios como los ajenos a corto plazo han aumentado un 73%. La estructura financiera es equilibrada pero sufre grandes oscilaciones, en todos los años una parte del activo circulante se financia con recursos permanentes, pero ese stock de seguridad varía sustancialmente a lo largo del período. Destaca, por un lado, la fuerte caída del capital circulante que pasa de 12.685 millones de pesetas en 1996 a 176 en 1997 ya que entre esos años el activo circulante sube un 17% mientras que el pasivo circulante lo hace un 34%. Por otro lado, en el ejercicio siguiente la situación cambia de nuevo; el activo circulante se incrementa un 27,4% frente a la subida de tan solo el 3,9% del pasivo circulante, consecuentemente el fondo de maniobra se incrementa en 26.800 millones de pesetas entre 1997 y 1998.

A la vista de los valores que arrojan los índices de liquidez, el de disponibilidad inmediata y el de tesorería están en niveles inferiores a los que se estiman como adecuados y el coeficiente ácido nos hace dudar de que se puedan atender sin problemas las deudas a corto plazo de estas empresas; sin embargo esta situación queda mitigada con los valores que ofrecen los ratios de gestión de cobro y pago ya que se cobra rápido y se paga tarde. Los ratios de endeudamiento presentan unos niveles aceptables y una evolución favorable a excepción del de "calidad de la deuda" que debería bajar sus valores. El cociente de los gastos financieros sobre ventas ha bajado y está en un buen nivel.

La rentabilidad económica ha disminuido pasando del 8% en 1995 al 6% en los años 1998 y 1999, pese a no ser muy elevada supera a los tipos de interés preferenciales aplicados por las entidades de crédito en las operaciones crediticias <sup>(1)</sup>, por tanto el rendimiento del activo de las empresas de esta comarca es superior al coste medio de la financiación, a excepción del año 1995. La rentabilidad de los capitales propios ha sufrido una ligera disminución, no obstante ofrece valores aceptables al compararlos con los niveles que algunos autores conside-

### CUADRO 2.1. BALANCE. ACTIVO

Millones de pesetas

	1995		1996			1997			1998 <sup>(1)</sup>			1999 <sup>(1)</sup>		
	Valor	%(s/T)	Valor	%(s/T)	%V.A.	Valor	%(s/T)	%V.A.	Valor	%(s/T)	%V.A.	Valor	%(s/T)	%V.A.
ACTIVO FIJO	45.249	34,7	56.472	36,3	24,8	65.170	36,0	15,4	78.742	34,8	20,8	85.250	37,1	8,3
Inmovilizado	45.249	34,7	56.472	36,3	24,8	65.170	36,0	15,4	78.742	34,8	20,8	85.250	37,1	8,3
Inmovilizado inmaterial	3.597	2,8	4.362	2,8	21,3	4.857	2,7	11,4	6.179	2,7	27,2	6.838	3,0	10,7
Inmovilizado material	37.202	28,6	46.802	30,1	25,8	54.559	30,2	16,6	64.599	28,6	18,4	68.610	29,9	6,2
Inmovilizado financiero	3.298	2,5	4.272	2,7	29,6	4.902	2,7	14,7	6.864	3,0	40,0	8.723	3,8	27,1
No realizable	1.153	0,9	1.036	0,7	-10,1	852	0,5	-17,8	1.099	0,5	29,1	1.079	0,5	-1,9
Gastos de establecimiento	186	0,1	169	0,1	-9,0	182	0,1	7,7	240	0,1	31,5	284	0,1	18,5
Gastos a distribuir en varios ejercicios	967	0,7	867	0,6	-10,3	669	0,4	-22,8	860	0,4	28,5	795	0,3	-7,6
ACTIVO CIRCULANTE	84.988	65,3	98.897	63,7	16,4	115.767	64,0	17,1	147.444	65,2	27,4	144.463	62,9	-2,0
Realizable	72.714	55,8	84.035	54,1	15,6	99.773	55,1	18,7	123.503	54,6	23,8	120.373	52,4	-2,5
Existencias	34.625	26,6	40.035	25,8	15,6	45.965	25,4	14,8	55.713	24,6	21,2	55.170	24,0	-1,0
Deudores	38.090	29,2	44.000	28,3	15,5	53.453	29,5	21,5	67.786	30,0	26,8	65.533	28,5	-3,3
Accionistas por desembolsos exigidos	0	0,0	1	0,0	0,0	356	0,2	44.500,2	4	0,0	-98,9	-330	-0,1	-
Disponible	12.274	9,4	14.862	9,6	21,1	15.994	8,8	7,6	23.942	10,6	49,7	24.090	10,5	0,6
Inversiones financieras temporales	3.043	2,3	3.549	2,3	16,6	4.601	2,5	29,7	5.891	2,6	28,0	7.002	3,0	18,9
Tesorería	8.934	6,9	11.074	7,1	24,0	11.156	6,2	0,7	14.783	6,5	32,5	14.652	6,4	-0,9
Ajustes por periodificación	297	0,2	239	0,2	-19,6	236	0,1	-1,3	3.268	1,4	1.283,9	2.435	1,1	-25,5
TOTAL ACTIVO	130.237	100,0	155.369	100,0	19,3	180.937	100,0	16,5	226.187	100,0	25,0	229.713	100,0	1,6

(1) Datos provisionales.

**CUADRO 2.1. BALANCE. PASIVO**

Millones de pesetas

	1995			1996			1997			1998 <sup>(1)</sup>			1999 <sup>(1)</sup>		
	Valor	%(s/T)		Valor	%(s/T)	%V.A.	Valor	%(s/T)	%V.A.	Valor	%(s/T)	%V.A.	Valor	%(s/T)	%V.A.
PASIVO FIJO	59.152	45,4		69.176	44,5	16,9	80.099	44,3	15,8	105.676	46,7	31,9	106.607	46,4	0,9
Recursos propios	36.014	27,7		45.035	29,0	25,0	52.194	28,8	15,9	61.071	27,0	17,0	61.974	27,0	1,5
Capital suscrito	17.856	13,7		20.041	12,9	12,2	21.779	12,0	8,7	24.813	11,0	13,9	23.318	10,2	-6,0
Prima de emisión	568	0,4		752	0,5	32,5	825	0,5	9,7	838	0,4	1,6	689	0,3	-17,7
Reserva revalorización	72	0,1		533	0,3	642,3	625	0,3	17,3	646	0,3	3,3	496	0,2	-23,3
Otras reservas	16.367	12,6		21.021	13,5	28,4	25.562	14,1	21,6	30.016	13,3	17,4	31.672	13,8	5,5
Resultados ejerc. anter.	-2.467	-1,9		-2.429	-1,6	-1,6	-2.069	-1,1	-14,8	-747	-0,3	-63,9	-1.011	-0,4	-
Pérdidas y Ganancias	3.635	2,8		5.150	3,3	41,7	5.502	3,0	6,8	5.565	2,5	1,1	6.860	3,0	23,3
Divid. a cta. entreg. en															
ejerc.	-7	0,0		-24	0,0	246,4	-22	0,0	-11,1	-44	0,0	102,7	-51	0,0	-
Acciones propias para															
reducción de capital	-9	0,0		-9	0,0	0,0	-9	0,0	0,0	-14	0,0	58,7	0	0,0	-
Ingresos a distribuir en v.															
ejercicios	1.059	0,8		1.767	1,1	66,9	3.115	1,7	76,3	12.926	5,7	314,9	11.438	5,0	-11,5
(-) Acción por desemb. no															
exig.	192	0,1		215	0,1	12,4	308	0,2	43,1	313	0,1	1,6	171	0,1	-45,3
(-) Acciones propias	30	0,0		120	0,1	302,0	176	0,1	46,0	304	0,1	72,7	498	0,2	64,0
(-) Ac. propias corto plazo	69	0,1		-19	0,0	-128,1	1	0,0	-104,7	3	0,0	272,3	116	0,1	3.332,2
Recursos Ajenos a L.P.	22.369	17,2		22.690	14,6	1,4	25.275	14,0	11,4	32.299	14,3	27,8	33.981	14,8	5,2
Prov. para riesgos y gastos	852	0,7		170	0,1	-80,0	543	0,3	218,4	611	0,3	12,5	150	0,1	-75,4
Acreedores a L. P.	21.518	16,5		22.519	14,5	4,7	24.732	13,7	9,8	31.688	14,0	28,1	33.830	14,7	6,8
PASIVO CIRCULANTE	71.058	54,6		86.211	55,5	21,3	115.944	64,1	34,5	120.468	53,3	3,9	123.106	53,6	2,2
Recursos Ajenos a C.P.	71.058	54,6		86.211	55,5	21,3	115.944	64,1	34,5	120.468	53,3	3,9	123.106	53,6	2,2
Acreedores a C.P.	71.058	54,6		86.211	55,5	21,3	115.944	64,1	34,5	120.468	53,3	3,9	123.106	53,6	2,2
TOTAL PASIVO	130.237	100,0		155.369	100,0	19,3	180.937	100,0	16,5	226.187	100,0	25,0	229.713	100,0	1,6

(1) Datos provisionales.

ran aceptables.

El beneficio neto ofrece una tendencia creciente, produciéndose un incremento del 49,4% entre 1998 y 1999 que a la vez permite elevar su peso porcentual respecto a los ingresos de explotación un 0,9%. Dentro de las partidas que componen la cuenta de pérdidas y ganancias destaca la dotación para amortización del inmovilizado, ya que entre 1995 y 1999 se incrementa en 3.819 millones de pesetas, lo que supone un aumento del 109%. Los gastos financieros se reducen un 13,5% entre el inicio y el final del período analizado.

Lorca, participa con un 10,2% en el volumen neto de negocios de las empresas regionales y con un 9,6% en el valor añadido bruto a coste de los factores. La totalidad de los activos de las empresas de esta comarca representa el 9,2% del volumen global de activos de las empresas murcianas. Durante el período considerado, entre las empresas que han desaparecido y las que se han creado, en términos netos se obtienen 107 nuevos negocios en la comarca.

Asimismo, es en los municipios de Lorca y Aguilas donde se encuentra el mayor número de empresas de esta zona, le siguen Totana y Puerto Lumbreras. La inmensa mayoría de ellas son Pymes si atendemos tanto al número de trabajadores como a su volumen de negocio o la cifra del activo. La rama "servicios destinados a la venta" es la que agrupa al mayor número de empresas, le siguen por este orden "construcción", "industria", "agricultura, ganadería y pesca".

(1) Datos del Boletín Estadístico del Banco de España.

## CUADRO 2.2. CUENTA DE PÉRDIDAS Y GANANCIAS

Millones de pesetas

	1995		1996			1997			1998 <sup>(1)</sup>			1999 <sup>(1)</sup>		
	Valor	%(s/T)	Valor	%(s/T)	%V.A.	Valor	%(s/T)	%V.A.	Valor	%(s/T)	%V.A.	Valor	%(s/T)	%V.A.
Ingresos de explotación . . . . .	204.850	100,0	248.084	100,0	21,1	283.938	100,0	14,5	329.742	100,0	16,1	317.840	100,0	-3,6
Importe neto de la cifra de negocios . . . . .	201.536	98,4	243.562	98,2	20,9	277.403	97,7	13,9	322.041	97,7	16,1	310.013	97,5	-3,7
Otros ingresos de la explotación . . . . .	3.314	1,6	4.523	1,8	36,5	6.535	2,3	44,5	7.700	2,3	17,8	7.827	2,5	1,7
(-) Consumos de explotación . . . . .	148.171	72,3	179.919	72,5	21,4	204.875	72,2	13,9	237.273	72,0	15,8	225.691	71,0	-4,9
(-) Gastos de personal . . . . .	25.596	12,5	30.457	12,3	19,0	34.404	12,1	13,0	40.516	12,3	17,8	39.900	12,6	-1,5
(-) Dotación para amortización inmovilizado . . . . .	3.487	1,7	4.613	1,9	32,3	5.653	2,0	22,5	6.762	2,1	19,6	7.306	2,3	8,0
(-) Variación provisiones de tráfico y pérdidas incobrables . . . . .	675	0,3	446	0,2	-33,9	1.000	0,4	124,1	744	0,2	-25,6	759	0,2	1,9
(-) Otros gastos de explotación . . . . .	18.324	8,9	23.163	9,3	26,4	27.095	9,5	17,0	33.363	10,1	23,1	33.200	10,4	-0,5
<b>RESULTADOS DE EXPLOTACIÓN . . . . .</b>	<b>8.596</b>	<b>4,2</b>	<b>9.897</b>	<b>4,0</b>	<b>15,1</b>	<b>11.492</b>	<b>4,0</b>	<b>16,1</b>	<b>11.083</b>	<b>3,4</b>	<b>-3,6</b>	<b>12.688</b>	<b>4,0</b>	<b>14,5</b>
Ingresos financieros . . . . .	1.151	0,6	1.284	0,5	11,6	1.066	0,4	-17,0	1.279	0,4	19,9	1.049	0,3	-17,9
Diferencias positivas de cambio . . . . .	184	0,1	161	0,1	-12,6	269	0,1	66,7	271	0,1	1,0	198	0,1	-27,2
(-) Gastos financieros y asimilados . . . . .	5.158	2,5	5.383	2,2	4,3	5.011	1,8	-6,9	5.041	1,5	0,6	4.457	1,4	-11,6
(-) Diferencias negativas de cambio . . . . .	170	0,1	229	0,1	35,1	396	0,1	72,8	165	0,1	-58,3	278	0,1	68,4
(-) Variación provisiones de inversiones financieras . . . . .	-28	0,0	7	0,0	-124,5	15	0,0	116,2	33	0,0	125,7	8	0,0	-75,8
<b>RESULTADOS FINANCIEROS</b>	<b>-3.965</b>	<b>-1,9</b>	<b>-4.175</b>	<b>-1,7</b>	<b>5,3</b>	<b>-4.089</b>	<b>-1,4</b>	<b>-2,1</b>	<b>-3.689</b>	<b>-1,1</b>	<b>-9,8</b>	<b>-3.527</b>	<b>-1,1</b>	<b>-</b>
Ben.enaj.inmov.inmat., mat. y cartera control . . . . .	528	0,3	602	0,2	13,9	577	0,2	-4,1	456	0,1	-21,1	1.137	0,4	149,6
Ben.Oprc. acciones/obligaciones propias . . . . .	1	0,0	0	0,0	-97,9	28	0,0	148,355,3	2	0,0	-92,3	9	0,0	337,1
Suv. capital transferidas rdo. Ejercicio . . . . .	135	0,1	237	0,1	74,7	383	0,1	62,0	705	0,2	83,9	722	0,2	2,4
Ingresos extraordinarios . . . . .	635	0,3	758	0,3	19,4	758	0,3	0,0	727	0,2	-4,1	1.145	0,4	57,4
Ingresos y Beneficios otros ejercicios . . . . .	231	0,1	196	0,1	-15,0	435	0,2	121,3	168	0,1	-61,4	162	0,1	-3,1
(-) Variación prov. inmovilizado . . . . .	44	0,0	102	0,0	134,3	12	0,0	-88,6	31	0,0	171,2	-63	0,0	-
(-) Perd.inmov.inmat., y cartera control . . . . .	116	0,1	225	0,1	93,7	258	0,1	14,4	189	0,1	-26,6	195	0,1	3,1
(-) Perd.opr.obligaciones/acciones propias . . . . .	1	0,0	7	0,0	944,5	1	0,0	-81,6	0	0,0	-71,7	9	0,0	2.231,0
(-) Gastos extraordinarios . . . . .	167	0,1	231	0,1	38,6	211	0,1	-8,6	337	0,1	59,4	394	0,1	17,0
(-) Gastos y pérdidas de otros ejercicios . . . . .	205	0,1	132	0,1	-35,9	154	0,1	17,3	487	0,1	215,7	128	0,0	-73,8
<b>RESULTADOS EXTRAORDINARIOS . . . . .</b>	<b>998</b>	<b>0,5</b>	<b>1.095</b>	<b>0,4</b>	<b>9,8</b>	<b>1.545</b>	<b>0,5</b>	<b>41,1</b>	<b>1.013</b>	<b>0,3</b>	<b>-34,5</b>	<b>2.513</b>	<b>0,8</b>	<b>148,2</b>
<b>RESULTADO ANTES DE IMPUESTOS . . . . .</b>	<b>5.629</b>	<b>2,7</b>	<b>6.818</b>	<b>2,7</b>	<b>21,1</b>	<b>8.949</b>	<b>3,2</b>	<b>31,3</b>	<b>8.407</b>	<b>2,5</b>	<b>-6,1</b>	<b>11.674</b>	<b>3,7</b>	<b>38,9</b>
(-) Impuesto sobre Sociedades . . . . .	2.062	1,0	2.335	0,9	13,2	2.661	0,9	14,0	2.800	0,8	5,2	3.289	1,0	17,5
(-) Otros Impuestos . . . . .	13	0,0	18	0,0	42,0	20	0,0	9,5	43	0,0	117,8	72	0,0	66,2
<b>RESULTADO DEL EJERCICIO</b>	<b>3.554</b>	<b>1,7</b>	<b>4.465</b>	<b>1,8</b>	<b>25,6</b>	<b>6.268</b>	<b>2,2</b>	<b>40,4</b>	<b>5.564</b>	<b>1,7</b>	<b>-11,2</b>	<b>8.313</b>	<b>2,6</b>	<b>49,4</b>

(1) Datos provisionales.

## CUADRO 2.3. ESTADO DE VALOR AÑADIDO

Millones de pesetas

	1995			1996			1997			1998 <sup>(1)</sup>			1999 <sup>(1)</sup>		
	Valor	%(s/T)	Valor	%(s/T)	%V.A.	Valor	%(s/T)	%V.A.	Valor	%(s/T)	%V.A.	Valor	%(s/T)	%V.A.	
INGRESOS DE EXPLOTACIÓN	204.850	100,0	248.084	100,0	21,4	283.938	100,0	14,2	329.742	100,0	16,0	317.840	100,0	-3,6	
Importe neto de la cifra de negocio	201.536	98,4	243.562	98,2	20,9	277.403	97,7	13,9	322.041	97,7	16,1	310.013	97,5	-3,7	
Otros ingresos de explotación	3.314	1,6	4.523	1,8	60,4	6.535	2,3	32,8	7.700	2,3	11,4	7.827	2,5	5,5	
(-) CONSUMOS INTERMEDIOS															
(Incluidos tributos)	166.495	81,3	203.082	81,9	22,0	231.970	81,7	14,2	270.636	82,1	16,7	258.891	81,5	-4,3	
Consumos de explotación	148.171	72,3	179.919	72,5	21,4	204.875	72,2	13,9	237.273	72,0	15,8	225.691	71,0	-4,9	
Otros gastos de explotación	18.324	8,9	23.163	9,3	26,4	27.095	9,5	17,0	33.363	10,1	23,1	33.200	10,4	-0,5	
VALOR AÑADIDO BRUTO C.F.	37.635	18,4	44.641	18,0	18,6	50.960	17,9	14,2	57.565	17,5	13,0	57.617	18,1	0,1	

(1) Datos provisionales.

## CUADRO 2.4. CAPACIDAD DE AUTOFINANCIACIÓN

Millones de pesetas

	1995			1996			1997			1998 <sup>(1)</sup>			1999 <sup>(1)</sup>		
	Valor	%(s/T)	Valor	%(s/T)	%V.A.	Valor	%(s/T)	%V.A.	Valor	%(s/T)	%V.A.	Valor	%(s/T)	%V.A.	
Resultado del ejercicio	3.554	50,4	4.465	48,6	25,6	6.268	52,5	40,4	5.564	44,9	-11,2	8.313	53,4	49,4	
(-) Resultados extraordinarios	998	14,1	1.095	11,9	9,8	1.545	12,9	41,1	1.013	8,2	-34,5	2.513	16,1	148,2	
(-) Beneficio distribuido a accionistas	160	2,3	346	3,8	116,0	646	5,4	86,5	471	3,8	-27,0	683	4,4	44,8	
(-) Beneficio distribuido a fondos propios	3.087	43,7	4.769	51,9	54,5	4.693	39,3	-1,6	4.959	40,0	5,7	5.987	38,5	20,7	
(+) Dotación para amortización inmovilizado	3.487	49,4	4.613	50,2	32,3	5.653	47,3	22,5	6.762	54,6	19,6	7.306	46,9	8,0	
(+) Variación prov.invers. financieras	-28	-0,4	7	0,1	-124,5	15	0,1	116,2	33	0,3	125,7	8	0,1	-75,8	
(=) RECURSOS GENERADOS (CASH-FLOW)	2.768	39,2	2.874	31,3	3,8	5.052	42,3	75,8	5.916	47,7	17,1	6.444	41,4	8,9	
(+) Resultados extraordinarios	998	14,1	1.095	11,9	9,8	1.545	12,9	41,1	1.013	8,2	-34,5	2.513	16,1	148,2	
(+) Variación prov. inmovilizado inmater.	44	0,6	102	1,1	134,3	12	0,1	-88,6	31	0,3	171,2	-63	-0,4	-	
(=) AUTOFINANCIACIÓN BRUTA GLOBAL	3.809	54,0	4.071	44,3	6,9	6.608	55,3	62,3	6.960	56,2	5,3	8.894	57,1	27,8	
(+) Beneficio distribuido a accionistas	160	2,3	346	3,8	116,0	646	5,4	86,5	471	3,8	-27,0	683	4,4	44,8	
(+) Beneficio distribuido a fondos propios	3.087	43,7	4.769	51,9	54,5	4.693	39,3	-1,6	4.959	40,0	5,7	5.987	38,5	20,7	
(=) CAPACIDAD DE AUTOFINANCIACIÓN	7.057	100,0	9.187	100,0	30,2	11.947	100,0	30,0	12.391	100,0	3,7	15.564	100,0	25,6	

(1) Datos provisionales.

**CUADRO 2.5. ANÁLISIS FACTOR TRABAJO**

	1995		1996			1997			1998 <sup>(1)</sup>			1999 <sup>(1)</sup>		
	Valor	%(s/T)	Valor	%(s/T)	%V.A.	Valor	%(s/T)	%V.A.	Valor	%(s/T)	%V.A.	Valor	%(s/T)	%V.A.
<b>NÚMERO DE TRABAJADORES</b>														
Número de trabajadores clasificados .....	10.632	100,0	17.101	100,0	60,8	10.968	100,0	-35,9	12.243	100,0	11,6	10.705	100,0	-12,6
Fijos .....	4.251	40,0	10.771	63,0	153,4	4.713	43,0	-56,2	4.885	96,1	3,6	4.834	98,1	-1,0
No fijos .....	6.381	60,0	6.330	37,0	-0,8	6.255	57,0	-1,2	7.358	3,9	17,6	5.871	1,9	-20,2
<b>COSTES DEL FACTOR TRABAJO (millones pts.)</b>														
<b>GASTOS DE PERSONAL .....</b>	25.596	100,0	30.457	100,0	19,0	34.404	100,0	13,0	40.516	100,0	17,8	39.900	100,0	-1,5
Sueldos y salarios .....	20.803	81,3	25.027	82,2	20,3	28.418	82,6	13,5	33.533	82,8	18,0	32.825	82,3	-2,1
Cargas sociales .....	4.794	18,7	5.430	17,8	13,3	5.986	17,4	10,2	6.983	17,2	16,7	7.075	17,7	1,3
<b>COSTE MEDIO DEL PERSONAL (miles pts.) .....</b>														
Sueldos y salarios por trabajador .....	1.957	81,3	1.463	82,2	-25,2	2.591	82,6	77,0	2.739	82,8	5,7	3.066	82,3	12,0
Cargas sociales por trabajador .....	451	18,7	318	17,8	-29,6	546	17,4	71,9	570	17,2	4,5	661	17,7	15,9

(1) Datos provisionales.

**INGRESOS DE EXPLOTACIÓN, CONSUMOS INTERMEDIOS Y VABcf.**  
Tasas de crecimiento (%)

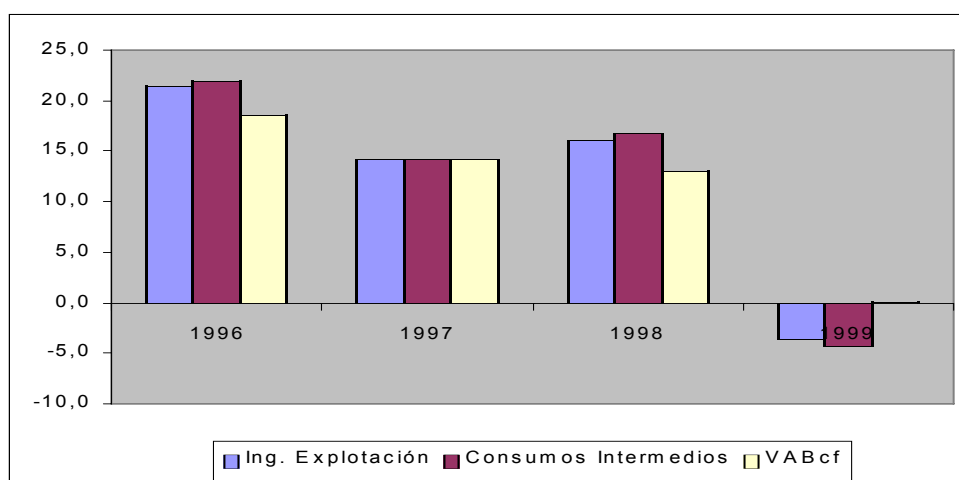

## RATIOS TOTAL EMPRESAS

	1995	1996	1997	1998	1999
<b>RATIOS FINANCIEROS</b>					
<b>Ratios de Liquidez</b>					
Ratio de Disponibilidad Inmediata .....	0,13	0,13	0,10	0,12	0,12
Ratio de Tesorería .....	0,71	0,68	0,60	0,74	0,71
Ratio de Solvencia .....	0,04	0,04	0,04	0,05	0,06
<b>Ratios de Endeudamiento</b>					
Ratio de Endeudamiento .....	0,70	0,70	0,71	0,67	0,68
Ratio de Autonomía .....	0,41	0,43	0,40	0,49	0,47
Ratio de Garantía .....	1,41	1,42	1,29	1,48	1,46
Ratio de Calidad de la Deuda .....	0,77	0,79	0,82	0,79	0,78
Ratio de Devolucion de Prestamos .....	0,12	0,13	0,12	0,12	0,13
Ratio de Gastos Financieros sobre Ventas ..	0,03	0,02	0,02	0,02	0,01
<b>Ratios de Gestión de Cobro y Pago</b>					
Plazo de Cobro .....	68,94	65,94	70,33	76,83	77,16
Plazo de Pago .....	228,35	219,80	250,60	234,08	252,96
Ratio Financ. Inversión en clientes por pro- veedores .....	2,43	2,47	2,63	2,24	2,39
<b>RATIOS DE EFICIENCIA</b>					
<b>Ratios de Rotación de Activos</b>					
Rotación de Activo Fijo .....	4,55	4,37	4,29	4,12	3,65
Rotación de Activo Circulante .....	2,37	2,46	2,40	2,18	2,14
<b>RATIOS DE RENTABILIDAD</b>					
<b>Ratios de Rentabilidad Financiera</b>					
Ratio de Rentabilidad Financiera .....	0,14	0,15	0,14	0,11	0,13
Tasa participación Ben. Neto en cifra de Negocios .....	0,03	0,03	0,03	0,02	0,03
<b>Ratios de Rentabilidad Económica</b>					
Ratio de Rentabilidad Económica .....	0,08	0,08	0,07	0,06	0,06

NOTA: Para el cálculo de los ratios se han utilizado sólo aquellas empresas de las que disponemos balance y cuenta de pérdidas y ganancias.

## RATIOS TOTAL EMPRESAS CON BENEFICIO

	1995	1996	1997	1998	1999
<b>RATIOS FINANCIEROS</b>					
<b>Ratios de Liquidez</b>					
Ratio de Disponibilidad Inmediata .....	0,14	0,14	0,11	0,12	0,12
Ratio de Tesorería .....	0,78	0,72	0,72	0,72	0,75
Ratio de Solvencia .....	0,05	0,05	0,05	0,05	0,06
<b>Ratios de Endeudamiento</b>					
Ratio de Endeudamiento .....	0,67	0,68	0,67	0,67	0,67
Ratio de Autonomía .....	0,47	0,48	0,50	0,49	0,50
Ratio de Garantía .....	1,48	1,47	1,49	1,48	1,49
Ratio de Calidad de la Deuda .....	0,80	0,80	0,82	0,81	0,79
Ratio de Devolucion de Prestamos .....	0,15	0,15	0,16	0,14	0,15
Ratio de Gastos Financieros sobre Ventas ..	0,02	0,02	0,02	0,01	0,01
<b>Ratios de Gestión de Cobro y Pago</b>					
Plazo de Cobro .....	68,06	64,35	68,52	73,17	76,57
Plazo de Pago .....	197,74	201,96	200,75	227,75	233,88
Ratio Financ. Inversión en clientes por pro- veedores .....	2,13	2,32	2,17	2,27	2,25
<b>RATIOS DE EFICIENCIA</b>					
<b>Ratios de Rotación de Activos</b>					
Rotación de Activo Fijo .....	5,30	4,73	4,69	4,16	4,03
Rotación de Activo Circulante .....	2,54	2,58	2,53	2,31	2,20
<b>RATIOS DE RENTABILIDAD</b>					
<b>Ratios de Rentabilidad Financiera</b>					
Ratio de Rentabilidad Financiera .....	0,16	0,17	0,16	0,13	0,15
Tasa participación Ben. Neto en cifra de Negocios .....	0,03	0,03	0,03	0,03	0,03
<b>Ratios de Rentabilidad Económica</b>					
Ratio de Rentabilidad Económica .....	0,09	0,09	0,08	0,06	0,07

NOTA: Para el cálculo de los ratios se han utilizado sólo aquellas empresas de las que disponemos balance y cuenta de pérdidas y ganancias.

### EVOLUCIÓN DE LA INVERSIÓN.

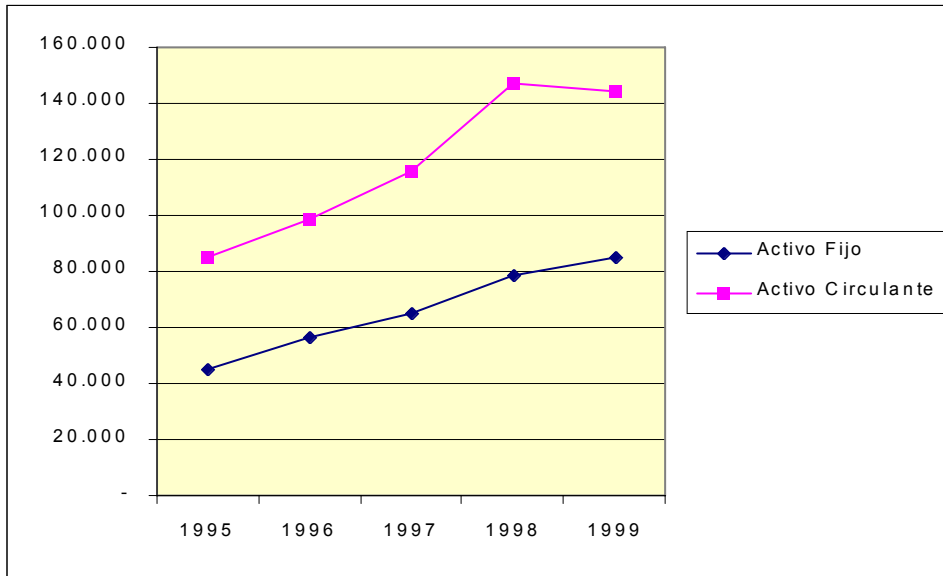

### EVOLUCIÓN PASIVO DIFERENCIANDO ENTRE NO EXIGIBLE Y EXIGIBLE.

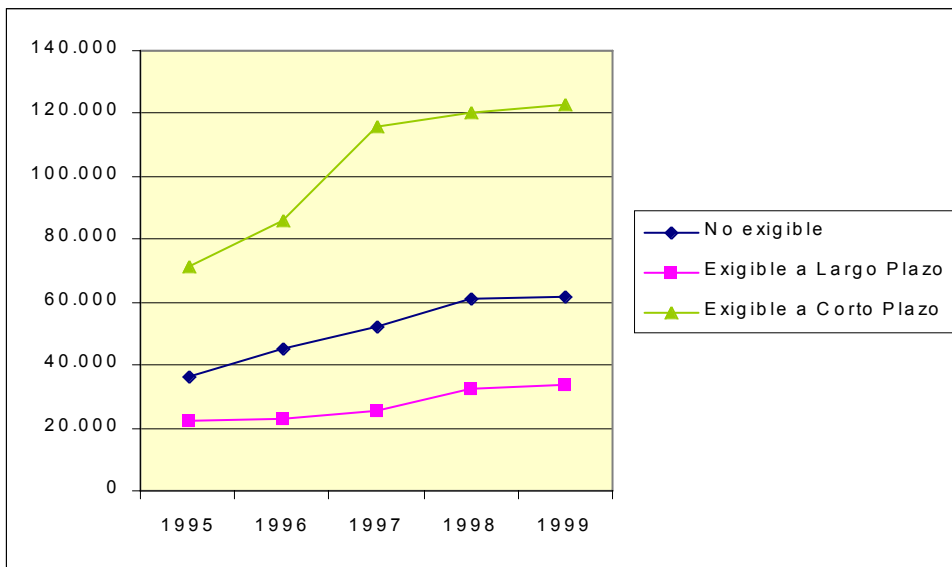

**GASTOS SOBRE VENTAS.**

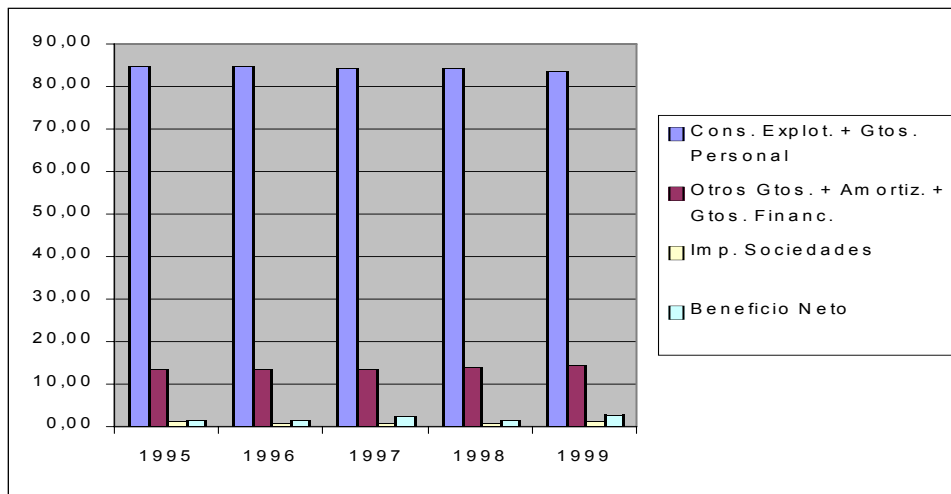



## **NOROESTE:**

**Bullas, Calasparra, Caravaca de la Cruz, Cehegín, Moratalla.**



## 1. DATOS IDENTIFICATIVOS: CLASIFICACIÓN POR MUNICIPIO, TAMAÑO Y RAMA

### CLASIFICACIÓN DEL NÚMERO DE EMPRESAS POR MUNICIPIO.

	1995	1996	1997	1998	1999
Abanilla .....	0	0	0	0	0
Abaran .....	0	0	0	0	0
Aguilas .....	0	0	0	0	0
Albudeite .....	0	0	0	0	0
Alcantarilla .....	0	0	0	0	0
Alcázares (Los) .....	0	0	0	0	0
Aledo .....	0	0	0	0	0
Alguazas .....	0	0	0	0	0
Alhama de Murcia .....	0	0	0	0	0
Archena .....	0	0	0	0	0
Beniel .....	0	0	0	0	0
Blanca .....	0	0	0	0	0
Bullas .....	154	171	179	177	151
Calasparra .....	119	129	141	136	126
Campos del Río .....	0	0	0	0	0
Caravaca de la Cruz .....	289	332	357	348	320
Cartagena .....	0	0	0	0	0
Cehegín .....	169	179	181	189	173
Ceutí .....	0	0	0	0	0
Cieza .....	0	0	0	0	0
Fortuna .....	0	0	0	0	0
Fuente-Alamo .....	0	0	0	0	0
Jumilla .....	0	0	0	0	0
Librilla .....	0	0	0	0	0
Lorca .....	0	0	0	0	0
Lorquí .....	0	0	0	0	0
Mazarrón .....	0	0	0	0	0
Molina de Segura .....	0	0	0	0	0
Moratalla .....	42	46	51	51	40
Mula .....	0	0	0	0	0
Murcia .....	0	0	0	0	0
Ojós .....	0	0	0	0	0
Pliego .....	0	0	0	0	0
Puerto-Lumbreras .....	0	0	0	0	0
Ricote .....	0	0	0	0	0
San Javier .....	0	0	0	0	0
San Pedro del Pinatar .....	0	0	0	0	0
Santomera .....	0	0	0	0	0
Torre-Pacheco .....	0	0	0	0	0
Torres de Cotillas (Las) .....	0	0	0	0	0
Totana .....	0	0	0	0	0
Ulea .....	0	0	0	0	0
Unión (La) .....	0	0	0	0	0
Villanueva del Río Segura .....	0	0	0	0	0
Yecla .....	0	0	0	0	0
<b>TOTAL .....</b>	<b>773</b>	<b>857</b>	<b>909</b>	<b>901</b>	<b>810</b>

### CLASIFICACIÓN DEL NÚMERO DE EMPRESAS POR TAMAÑO: en base al número de trabajadores

	1995	1996	1997	1998	1999
Entre 0 y 9 .....	688	764	812	785	693
Entre 10 y 49 .....	69	80	80	103	101
Entre 50 y 99 .....	10	9	12	7	11
Entre 100 y 249 .....	5	3	3	5	2
Mayor de 250 .....	1	1	2	1	3
<b>TOTAL .....</b>	<b>773</b>	<b>857</b>	<b>909</b>	<b>901</b>	<b>810</b>

**CLASIFICACIÓN DEL NÚMERO DE EMPRESAS POR TAMAÑO: en base al volumen de negocio**

Millones de pesetas

	1995	1996	1997	1998	1999
Entre 0 y 600 .....	754	838	890	877	784
Entre 600-2.400 .....	13	14	13	17	21
Mayor de 2.400 .....	5	5	6	7	5
<b>TOTAL .....</b>	<b>772</b>	<b>857</b>	<b>909</b>	<b>901</b>	<b>810</b>

**CLASIFICACIÓN DEL NÚMERO DE EMPRESAS POR TAMAÑO: en base a la cifra del activo**

Millones de pesetas

	1995	1996	1997	1998	1999
Entre 0 y 600 .....	743	823	871	853	755
Entre 600-2.400 .....	20	26	28	39	45
Mayor de 2.400 .....	9	7	8	8	8
<b>TOTAL .....</b>	<b>772</b>	<b>856</b>	<b>907</b>	<b>900</b>	<b>808</b>

**CLASIFICACIÓN POR RAMAS DE ACTIVIDAD**

	1995	1996	1997	1998	1999
<b>Agricultura, Ganadería y Pesca .....</b>	<b>24</b>	<b>34</b>	<b>38</b>	<b>41</b>	<b>35</b>
<b>Industria .....</b>	<b>226</b>	<b>249</b>	<b>269</b>	<b>266</b>	<b>236</b>
Materiales de construcción y otros minerales no metálicos .....	58	66	69	71	66
Industria Química .....	4	5	6	5	5
Fabricación de productos metálicos .....	7	7	6	5	4
Maquinaria, material eléctrico y electrónico ..	1	3	3	3	3
Material de Transporte .....	0	0	0	0	0
Industria alimentaria (excepto preparación y conservación) .....	32	39	45	46	38
Preparación y conservación de frutas y hortalizas .....	15	14	15	14	14
Textil y Vestido .....	10	11	15	17	15
Cuero y artículos de piel .....	5	5	5	2	1
Calzado .....	42	48	49	47	44
Industria de la madera (excepto mueble) .....	21	19	22	22	19
Fabricación de muebles .....	6	8	8	8	6
Papel, artes gráficas y edición .....	7	5	5	5	4
Plástico y caucho .....	5	6	5	5	4
Otras Industrias .....	13	13	16	16	13
<b>Construcción .....</b>	<b>170</b>	<b>181</b>	<b>185</b>	<b>177</b>	<b>155</b>
<b>Servicios destinados a la venta .....</b>	<b>352</b>	<b>390</b>	<b>415</b>	<b>415</b>	<b>382</b>
Comercio al por mayor (excepto vehículos de motor) .....	83	94	98	93	84
Comercio al por menor (excepto vehículos de motor) .....	64	81	84	86	78
Hostelería .....	27	32	35	36	32
Transportes .....	45	47	51	51	48
Servicios a las empresas .....	23	27	32	28	26
Otros Servicios .....	110	109	115	121	114
<b>TOTAL .....</b>	<b>772</b>	<b>854</b>	<b>907</b>	<b>899</b>	<b>808</b>

## 2. ANÁLISIS ECONÓMICO-FINANCIERO

Al analizar la serie de balances del período considerado para las empresas del Noroeste se observa que el inmovilizado es objeto de un continuo crecimiento al igual que la parte circulante del activo. Esta expansión de activos se ha financiado con una mayor aportación de recursos propios (entre 1995 y 1999 se han incrementado un 54%) y con un mayor recurso a la deuda externa (en los años a estudio los recursos ajenos a largo plazo han crecido un 43% y los del corto plazo lo han hecho un 37,7%).

El capital circulante en todos los ejercicios considerados tiene signo positivo, garantizado el stock de seguridad. Entre 1995 y 1998 el fondo de maniobra experimenta un notable aumento ya que el pasivo circulante disminuye su peso porcentual respecto al pasivo total, mejorándose así la situación financiera del conjunto de empresas con que trabajamos.

La rentabilidad económica ha pasado de un valor de 0,07 en 1995 a 0,05 en 1999, este descenso se ha motivado, en parte, por la disminución de la rotación de los activos. Sin embargo, el resultado del ejercicio ha ido en aumento a lo largo de todo el período, pasando de representar el 0,2% del total de las ventas en 1995 al 1,9% en 1999, la reducción de los gastos financieros en un 31% ha jugado un papel fundamental en ese hecho.

El valor añadido bruto ha crecido en valores absolutos un 39,7% a la vez que su peso porcentual respecto a los ingresos de explotación, que lo ha hecho en un 2%; lo que se traduce en que las empresas del Noroeste han sido capaces de generar un mayor valor a los recursos que en ellas se han invertido.

Los índices de liquidez arrojan valores muy bajos aunque aumentan ligeramente y se ven contrarrestados, en parte, por la gran diferencia entre los plazos de pago y cobro.

Es apreciable que las empresas de esta comarca han financiado sus activos fundamentalmente con recur-

### CUADRO 2.1. BALANCE. ACTIVO

Millones de pesetas

	1995		1996			1997			1998 <sup>(1)</sup>			1999 <sup>(1)</sup>		
	Valor	%(s/T)	Valor	%(s/T)	%V.A.	Valor	%(s/T)	%V.A.	Valor	%(s/T)	%V.A.	Valor	%(s/T)	%V.A.
ACTIVO FIJO	21.718	38,6	22.813	38,5	5,0	25.016	38,1	9,7	29.386	38,6	17,5	32.549	39,6	10,8
Inmovilizado	21.718	38,6	22.813	38,5	5,0	25.016	38,1	9,7	29.386	38,6	17,5	32.549	39,6	10,8
Inmovilizado inmaterial	2.205	3,9	2.811	4,7	27,5	2.920	4,5	3,9	2.898	3,8	-0,8	2.759	3,4	-4,8
Inmovilizado material	15.106	26,8	18.190	30,7	20,4	20.161	30,7	10,8	23.621	31,0	17,2	26.819	32,6	13,5
Inmovilizado financiero	4.016	7,1	1.401	2,4	-65,1	1.557	2,4	11,1	2.417	3,2	55,3	2.574	3,1	6,5
No realizable	391	0,7	411	0,7	5,2	378	0,6	-8,1	450	0,6	19,1	397	0,5	-11,6
Gastos de establecimiento	63	0,1	84	0,1	32,7	88	0,1	5,4	121	0,2	37,3	97	0,1	-20,4
Gastos a distribuir en varios ejercicios	327	0,6	327	0,6	-0,2	289	0,4	-11,5	328	0,4	13,6	301	0,4	-8,4
ACTIVO CIRCULANTE	34.602	61,4	36.489	61,5	5,5	40.603	61,9	11,3	46.689	61,4	15,0	49.740	60,4	6,5
Realizable	31.564	56,0	32.808	55,3	3,9	36.108	55,0	10,1	41.197	54,2	14,1	43.202	52,5	4,9
Existencias	12.584	22,3	13.885	23,4	10,3	13.826	21,1	-0,4	15.249	20,0	10,3	15.252	18,5	0,0
Deudores	18.970	33,7	18.920	31,9	-0,3	22.281	34,0	17,8	25.285	33,2	13,5	27.937	33,9	10,5
Accionistas por desembol- sos exigidos	10	0,0	2	0,0	-75,6	1	0,0	-38,6	664	0,9	-	14	0,0	-97,9
Disponible	3.037	5,4	3.681	6,2	21,2	4.494	6,8	22,1	5.492	7,2	22,2	6.538	7,9	19,0
Inversiones financieras temporales	519	0,9	610	1,0	17,7	692	1,1	13,3	1.118	1,5	61,6	1.340	1,6	19,9
Tesorería	2.449	4,3	2.988	5,0	22,0	3.754	5,7	25,7	4.323	5,7	15,2	5.117	6,2	18,4
Ajustes por periodificación	70	0,1	83	0,1	18,5	49	0,1	-41,3	51	0,1	5,2	80	0,1	56,9
TOTAL ACTIVO	56.320	100,0	59.302	100,0	5,3	65.618	100,0	10,7	76.076	100,0	15,9	82.289	100,0	8,2

(1) Datos provisionales.

## CUADRO 2.1. BALANCE. PASIVO

Millones de pesetas

	1995		1996			1997			1998 <sup>(1)</sup>			1999 <sup>(1)</sup>		
	Valor	%(s/T)	Valor	%(s/T)	%V.A.	Valor	%(s/T)	%V.A.	Valor	%(s/T)	%V.A.	Valor	%(s/T)	%V.A.
PASIVO FIJO	22.392	39,8	25.355	42,8	13,2	28.883	44,0	13,9	33.652	44,2	16,5	33.383	40,6	-0,8
Recursos propios	14.086	25,0	15.048	25,4	6,8	17.572	26,8	16,8	20.545	27,0	16,9	21.685	26,4	5,5
Capital suscrito	9.918	17,6	9.311	15,7	-6,1	10.176	15,5	9,3	11.885	15,6	16,8	11.339	13,8	-4,6
Prima de emisión	283	0,5	227	0,4	-19,9	237	0,4	4,5	256	0,3	7,8	334	0,4	30,8
Reserva revalorización	72	0,1	41	0,1	-42,7	41	0,1	-1,8	41	0,1	1,9	50	0,1	20,0
Otras reservas	5.203	9,2	5.644	9,5	8,5	6.830	10,4	21,0	8.134	10,7	19,1	9.150	11,1	12,5
Resultados ejerc. anter.	-1.579	-2,8	-1.124	-1,9	-28,8	-1.087	-1,7	-3,3	-898	-1,2	-17,4	-966	-1,2	-
Pérdidas y Ganancias	193	0,3	950	1,6	392,9	1.376	2,1	44,9	1.167	1,5	-15,2	1.799	2,2	54,1
Divid. a cta. entreg. en ejerc.	-4	0,0	0	0,0	-100,0	0	0,0	0,0	-40	-0,1	0,0	-21	0,0	-
Acciones propias para reducción de capital	0	0,0	0	0,0	0,0	0	0,0	0,0	0	0,0	0,0	0	0,0	0,0
Ingresos a distribuir en v. ejercicios	625	1,1	885	1,5	41,7	866	1,3	-2,2	1.027	1,4	18,6	1.311	1,6	27,6
(-) Acción por desemb. no exig.	105	0,2	84	0,1	-20,0	66	0,1	-21,7	115	0,2	73,7	605	0,7	427,7
(-) Acciones propias	15	0,0	8	0,0	-48,0	106	0,2	1.220,7	8	0,0	-92,4	151	0,2	1.786,3
(-) Ac. propias corto plazo	0	0,0	0	0,0	343,8	6	0,0	4.248,9	3	0,0	-48,4	19	0,0	523,6
Recursos Ajenos a L.P.	7.802	13,9	9.514	16,0	21,9	10.622	16,2	11,6	12.205	16,0	14,9	11.162	13,6	-8,5
Prov. para riesgos y gastos	310	0,6	204	0,3	-34,2	104	0,2	-49,1	98	0,1	-6,0	109	0,1	12,1
Acreedores a L. P.	7.492	13,3	9.310	15,7	24,3	10.519	16,0	13,0	12.108	15,9	15,1	11.053	13,4	-8,7
PASIVO CIRCULANTE	33.933	60,3	33.941	57,2	0,0	36.733	56,0	8,2	42.405	55,7	15,4	46.741	56,8	10,2
Recursos Ajenos a C.P.	33.933	60,3	33.941	57,2	0,0	36.733	56,0	8,2	42.405	55,7	15,4	46.741	56,8	10,2
Acreedores a C.P.	33.933	60,3	33.941	57,2	0,0	36.733	56,0	8,2	42.405	55,7	15,4	46.741	56,8	10,2
TOTAL PASIVO	56.320	100,0	59.302	100,0	5,3	65.618	100,0	10,7	76.076	100,0	15,9	82.289	100,0	8,2

(1) Datos provisionales.

Los financieros a corto plazo. El ratio de endeudamiento es algo elevado y el de autonomía está en un nivel muy bajo. Sin embargo, el ratio de garantía está en niveles que se consideran normales al igual que la relación entre los gastos financieros y las ventas. El de "calidad de la deuda" debería bajar sus valores.

La rentabilidad de los capitales propios ha aumentado un 2% entre el inicio y el final del período que analizamos. Este es sin duda un dato muy satisfactorio.

Las empresas de la comarca del Noroeste, con una participación en el volumen del activo total del 3,3% respecto a la misma magnitud en todas las empresas murcianas, ha obtenido el 3,2% del total de las ventas regionales y ha generado el 3,8% del total de valor añadido bruto del conjunto de empresas murcianas que hemos sometido a estudio.

A su vez, en el período considerado, han aparecido 55 nuevas empresas, lo que representa el 3,7% sobre el total de nuevas empresas creadas en todas las comarcas.

En los años 1997 y 1998 es cuando existe un mayor número de empresas en la comarca, éstas sobre todo se concentran en el municipio de Caravaca de la Cruz. Las empresas del noreste murciano son principalmente Pymes ya que, aproximadamente, el 95% de ellas tienen menos de 50 trabajadores, su volumen de negocio al año es inferior a 600 millones de empresas se concentra en los servicios destinados a la venta, le sigue industria donde destacan "los materiales de construcción y otros minerales no metálicos" y el "calzado". El sector de la construcción reúne el 19% del total de las empresas de la comarca.

## CUADRO 2.2. CUENTA DE PÉRDIDAS Y GANANCIAS

Millones de pesetas

	1995		1996			1997			1998 <sup>(1)</sup>			1999 <sup>(1)</sup>		
	Valor	%(s/T)	Valor	%(s/T)	%V.A.	Valor	%(s/T)	%V.A.	Valor	%(s/T)	%V.A.	Valor	%(s/T)	%V.A.
Ingresos de explotación . . . . .	77.518	100,0	78.954	100,0	1,9	89.474	100,0	13,3	99.094	100,0	10,8	99.266	100,0	0,2
Importe neto de la cifra de negocios . . . . .	73.164	94,4	75.350	95,4	3,0	85.855	96,0	13,9	96.400	97,3	12,3	95.804	96,5	-0,6
Otros ingresos de la explotación . . . . .	4.354	5,6	3.604	4,6	-17,2	3.619	4,0	0,4	2.694	2,7	-25,6	3.462	3,5	28,5
(-) Consumos de explotación . . . . .	51.125	66,0	50.426	63,9	-1,4	57.456	64,2	13,9	64.425	65,0	12,1	62.592	63,1	-2,8
(-) Gastos de personal . . . . .	12.107	15,6	13.211	16,7	9,1	14.625	16,3	10,7	16.218	16,4	10,9	17.211	17,3	6,1
(-) Dotación para amortización inmovilizado . . . . .	1.877	2,4	2.115	2,7	12,7	2.490	2,8	17,7	2.859	2,9	14,8	2.656	2,7	-7,1
(-) Variación provisiones de tráfico y pérdidas incobrables . . . . .	443	0,6	339	0,4	-23,5	273	0,3	-19,6	455	0,5	66,8	413	0,4	-9,2
(-) Otros gastos de explotación . . . . .	9.429	12,2	10.148	12,9	7,6	11.288	12,6	11,2	12.415	12,5	10,0	12.804	12,9	3,1
<b>RESULTADOS DE EXPLOTACIÓN . . . . .</b>	<b>2.537</b>	<b>3,3</b>	<b>2.715</b>	<b>3,4</b>	<b>7,0</b>	<b>3.343</b>	<b>3,7</b>	<b>23,1</b>	<b>2.722</b>	<b>2,7</b>	<b>-18,6</b>	<b>3.589</b>	<b>3,6</b>	<b>31,9</b>
Ingresos financieros . . . . .	268	0,3	330	0,4	23,0	333	0,4	0,8	289	0,3	-13,1	214	0,2	-26,0
Diferencias positivas de cambio . . . . .	27	0,0	43	0,1	60,5	108	0,1	153,2	61	0,1	-43,8	84	0,1	38,2
(-) Gastos financieros y asimilados . . . . .	2.422	3,1	2.316	2,9	-4,4	1.921	2,1	-17,1	1.790	1,8	-6,8	1.670	1,7	-6,7
(-) Diferencias negativas de cambio . . . . .	46	0,1	23	0,0	-49,7	54	0,1	133,7	32	0,0	-40,4	21	0,0	-33,6
(-) Variación provisiones de inversiones financieras . . . . .	2	0,0	0	0,0	-102,4	0	0,0	833,1	3	0,0	-798,5	-4	0,0	-
<b>RESULTADOS FINANCIEROS</b>	<b>-2.175</b>	<b>-2,8</b>	<b>-1.967</b>	<b>-2,5</b>	<b>-9,6</b>	<b>-1.534</b>	<b>-1,7</b>	<b>-22,0</b>	<b>-1.475</b>	<b>-1,5</b>	<b>-3,9</b>	<b>-1.389</b>	<b>-1,4</b>	<b>-</b>
Ben.enaj.inmov.inmat., mat. y cartera control . . . . .	69	0,1	139	0,2	99,9	126	0,1	-9,1	487	0,5	286,0	421	0,4	-13,5
Ben.Oprc. acciones/obligaciones propias . . . . .	9	0,0	9	0,0	-2,0	0	0,0	-99,7	14	0,0	46.527,7	12	0,0	-14,5
Suv. capital transferidas rdo. Ejercicio . . . . .	172	0,2	108	0,1	-37,2	153	0,2	41,6	184	0,2	20,4	145	0,1	-21,4
Ingresos extraordinarios . . . . .	227	0,3	611	0,8	168,8	278	0,3	-54,4	223	0,2	-19,8	227	0,2	1,6
Ingresos y Beneficios otros ejercicios . . . . .	58	0,1	45	0,1	-22,0	33	0,0	-26,6	56	0,1	70,4	39	0,0	-30,3
(-) Variación prov. inmovilizado . . . . .	17	0,0	20	0,0	17,2	19	0,0	-6,6	10	0,0	-47,1	4	0,0	-56,4
(-) Perd.inmov.inmat., y cartera control . . . . .	68	0,1	72	0,1	5,9	47	0,1	-34,5	93	0,1	97,7	86	0,1	-7,2
(-) Perd.opr.obligaciones/acciones propias . . . . .	0	0,0	2	0,0	28.415,4	0	0,0	-79,9	2	0,0	413,6	6	0,0	199,0
(-) Gastos extraordinarios . . . . .	140	0,2	83	0,1	-40,6	158	0,2	90,7	133	0,1	-15,7	156	0,2	17,0
(-) Gastos y pérdidas de otros ejercicios . . . . .	37	0,0	45	0,1	19,2	40	0,0	-11,0	64	0,1	61,3	64	0,1	-0,6
<b>RESULTADOS EXTRAORDINARIOS . . . . .</b>	<b>274</b>	<b>0,4</b>	<b>691</b>	<b>0,9</b>	<b>152,1</b>	<b>327</b>	<b>0,4</b>	<b>-52,8</b>	<b>663</b>	<b>0,7</b>	<b>103,0</b>	<b>528</b>	<b>0,5</b>	<b>-20,3</b>
<b>RESULTADO ANTES DE IMPUESTOS . . . . .</b>	<b>636</b>	<b>0,8</b>	<b>1.440</b>	<b>1,8</b>	<b>126,4</b>	<b>2.135</b>	<b>2,4</b>	<b>48,3</b>	<b>1.910</b>	<b>1,9</b>	<b>-10,5</b>	<b>2.729</b>	<b>2,7</b>	<b>42,9</b>
(-) Impuesto sobre Sociedades . . . . .	451	0,6	509	0,6	12,7	754	0,8	48,3	705	0,7	-6,5	827	0,8	17,3
(-) Otros Impuestos . . . . .	3	0,0	6	0,0	118,8	1	0,0	-77,0	25	0,0	1.636,9	8	0,0	-67,0
<b>RESULTADO DEL EJERCICIO</b>	<b>182</b>	<b>0,2</b>	<b>925</b>	<b>1,2</b>	<b>408,4</b>	<b>1.380</b>	<b>1,5</b>	<b>49,2</b>	<b>1.180</b>	<b>1,2</b>	<b>-14,5</b>	<b>1.894</b>	<b>1,9</b>	<b>60,4</b>

(1) Datos provisionales.

## CUADRO 2.3. ESTADO DE VALOR AÑADIDO

Millones de pesetas

	1995			1996			1997			1998 <sup>(1)</sup>			1999 <sup>(1)</sup>		
	Valor	%(s/T)	Valor	%(s/T)	%V.A.	Valor	%(s/T)	%V.A.	Valor	%(s/T)	%V.A.	Valor	%(s/T)	%V.A.	
INGRESOS DE EXPLOTACIÓN	77.518	100,0	78.954	100,0	2,3	89.474	100,0	13,5	99.094	100,0	10,5	99.266	100,0	-0,4	
Importe neto de la cifra de negocio	73.164	94,4	75.350	95,4	3,0	85.855	96,0	13,9	96.400	97,3	12,3	95.804	96,5	-0,6	
Otros ingresos de explotación	4.354	5,6	3.604	4,6	-11,5	3.619	4,0	4,7	2.694	2,7	-33,6	3.462	3,5	6,6	
(-) CONSUMOS INTERMEDIOS															
(Incluidos tributos)	60.554	78,1	60.573	76,7	0,0	68.744	76,8	13,5	76.840	77,5	11,8	75.396	76,0	-1,9	
Consumos de explotación	51.125	66,0	50.426	63,9	-1,4	57.456	64,2	13,9	64.425	65,0	12,1	62.592	63,1	-2,8	
Otros gastos de explotación	9.429	12,2	10.148	12,9	7,6	11.288	12,6	11,2	12.415	12,5	10,0	12.804	12,9	3,1	
VALOR AÑADIDO BRUTO C.F.	16.377	21,1	18.112	22,9	10,6	20.602	23,0	13,7	21.880	22,1	6,2	22.881	23,1	4,6	

(1) Datos provisionales.

## CUADRO 2.4. CAPACIDAD DE AUTOFINANCIACIÓN

Millones de pesetas

	1995			1996			1997			1998 <sup>(1)</sup>			1999 <sup>(1)</sup>		
	Valor	%(s/T)	Valor	%(s/T)	%V.A.	Valor	%(s/T)	%V.A.	Valor	%(s/T)	%V.A.	Valor	%(s/T)	%V.A.	
Resultado del ejercicio	182	8,8	925	30,2	408,4	1.380	35,5	49,2	1.180	29,1	-14,5	1.894	41,6	60,4	
(-) Resultados extraordinarios	274	13,2	691	22,6	152,1	327	8,4	-52,8	663	16,4	103,0	528	11,6	-20,3	
(-) Beneficio distribuido a accionistas	13	0,6	18	0,6	35,0	32	0,8	74,7	104	2,6	227,8	67	1,5	-34,9	
(-) Beneficio distribuido a fondos propios	68	3,3	925	30,2	1.266,8	1.306	33,6	41,2	976	24,1	-25,3	1.712	37,6	75,5	
(+) Dotación para amortización inmovilizado	1.877	90,3	2.115	69,1	12,7	2.490	64,0	17,7	2.859	70,6	14,8	2.656	58,4	-7,1	
(+) Variación prov.invers. financieras	2	0,1	0	0,0	-102,4	0	0,0	833,1	3	0,1	-798,5	-4	-0,1	-	
(=) RECURSOS GENERADOS (CASH-FLOW)	1.706	82,1	1.405	45,9	-17,6	2.205	56,7	56,9	2.300	56,8	4,3	2.238	49,2	-2,7	
(+) Resultados extraordinarios	274	13,2	691	22,6	152,1	327	8,4	-52,8	663	16,4	103,0	528	11,6	-20,3	
(+) Variación prov. inmovilizado inmater.	17	0,8	20	0,7	17,2	19	0,5	-6,6	10	0,2	-47,1	4	0,1	-56,4	
(=) AUTOFINANCIACIÓN BRUTA GLOBAL	1.997	96,1	2.117	69,2	6,0	2.550	65,6	20,5	2.973	73,4	16,6	2.771	60,9	-6,8	
(+) Beneficio distribuido a accionistas	13	0,6	18	0,6	35,0	32	0,8	74,7	104	2,6	227,8	67	1,5	-34,9	
(+) Beneficio distribuido a fondos propios	68	3,3	925	30,2	1.266,8	1.306	33,6	41,2	976	24,1	-25,3	1.712	37,6	75,5	
(=) CAPACIDAD DE AUTOFINANCIACIÓN	2.078	100,0	3.060	100,0	47,3	3.888	100,0	27,1	4.052	100,0	4,2	4.550	100,0	12,3	

(1) Datos provisionales.



CUADRO 2.5. ANÁLISIS FACTOR TRABAJO

	1995		1996			1997			1998 <sup>(1)</sup>			1999 <sup>(1)</sup>		
	Valor	%(s/T)	Valor	%(s/T)	%V.A.	Valor	%(s/T)	%V.A.	Valor	%(s/T)	%V.A.	Valor	%(s/T)	%V.A.
<b>NÚMERO DE TRABAJADORES</b>														
Número de trabajadores clasificados .....	4.302	100,0	4.191	100,0	-2,6	5.467	100,0	30,4	5.086	100,0	-7,0	4.910	100,0	-3,5
Fijos .....	1.362	31,7	1.453	34,7	6,7	1.502	27,5	3,4	1.749	34,4	16,4	1.685	64,2	-3,7
No fijos .....	2.940	68,3	2.738	65,3	-6,9	3.965	72,5	44,8	3.337	65,6	-15,8	3.225	35,8	-3,4
<b>COSTES DEL FACTOR TRABAJO (millones pts.)</b>														
GASTOS DE PERSONAL .....	12.107	100,0	13.211	100,0	9,1	14.625	100,0	10,7	16.218	100,0	10,9	17.211	100,0	6,1
Sueldos y salarios .....	9.269	76,6	10.222	77,4	10,3	11.363	77,7	11,2	12.564	77,5	10,6	13.336	77,5	6,1
Cargas sociales .....	2.838	23,4	2.989	22,6	5,3	3.262	22,3	9,1	3.654	22,5	12,0	3.875	22,5	6,1
<b>COSTE MEDIO DEL PERSONAL (miles pts.)</b>														
Sueldos y salarios por trabajador .....	2.814	100,0	3.152	100,0	12,0	2.675	100,0	-15,1	3.189	100,0	19,2	3.505	100,0	9,9
Sueldos y salarios por trabajador .....	2.155	76,6	2.439	77,4	13,2	2.078	77,7	-14,8	2.470	77,5	18,9	2.716	77,5	9,9
Cargas sociales por trabajador .....	660	23,4	713	22,6	8,1	597	22,3	-16,3	718	22,5	20,4	789	22,5	9,8

(1) Datos provisionales.

INGRESOS DE EXPLOTACIÓN, CONSUMOS INTERMEDIOS Y VABcf.  
Tasas de crecimiento (%)

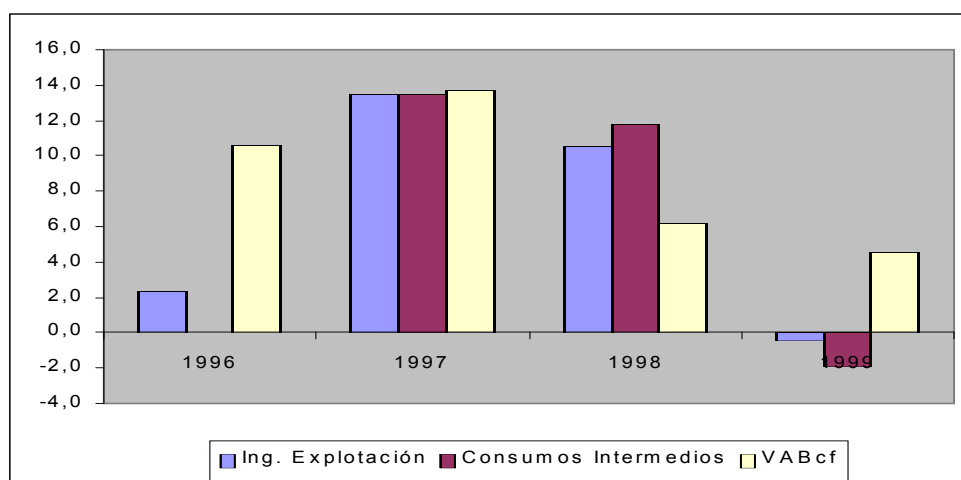

## RATIOS TOTAL EMPRESAS

	1995	1996	1997	1998	1999
<b>RATIOS FINANCIEROS</b>					
<b>Ratios de Liquidez</b>					
Ratio de Disponibilidad Inmediata .....	0,07	0,09	0,10	0,10	0,11
Ratio de Tesorería .....	0,65	0,67	0,73	0,73	0,72
Ratio de Solvencia .....	0,02	0,02	0,02	0,03	0,03
<b>Ratios de Endeudamiento</b>					
Ratio de Endeudamiento .....	0,73	0,73	0,72	0,71	0,72
Ratio de Autonomía .....	0,36	0,37	0,39	0,40	0,38
Ratio de Garantía .....	1,36	1,37	1,38	1,39	1,39
Ratio de Calidad de la Deuda .....	0,82	0,78	0,78	0,78	0,81
Ratio de Devolución de Prestamos .....	0,09	0,10	0,12	0,11	0,11
Ratio de Gastos Financieros sobre Ventas ..	0,03	0,03	0,02	0,02	0,02
<b>Ratios de Gestión de Cobro y Pago</b>					
Plazo de Cobro .....	94,58	91,65	94,72	95,74	103,12
Plazo de Pago .....	296,00	314,20	302,57	312,92	336,84
Ratio Financ. Inversión en clientes por pro- veedores .....	2,18	2,29	2,12	2,16	2,14
<b>RATIOS DE EFICIENCIA</b>					
<b>Ratios de Rotación de Activos</b>					
Rotación de Activo Fijo .....	3,42	3,35	3,46	3,32	3,10
Rotación de Activo Circulante .....	2,12	2,06	2,11	2,06	1,96
<b>RATIOS DE RENTABILIDAD</b>					
<b>Ratios de Rentabilidad Financiera</b>					
Ratio de Rentabilidad Financiera .....	0,10	0,11	0,12	0,10	0,12
Tasa participación Ben. Neto en cifra de Negocios .....	0,02	0,02	0,03	0,02	0,03
<b>Ratios de Rentabilidad Económica</b>					
Ratio de Rentabilidad Económica .....	0,07	0,07	0,06	0,05	0,05

NOTA: Para el cálculo de los ratios se han utilizado sólo aquellas empresas de las que disponemos balance y cuenta de pérdidas y ganancias.

## RATIOS TOTAL EMPRESAS CON BENEFICIO

	1995	1996	1997	1998	1999
<b>RATIOS FINANCIEROS</b>					
<b>Ratios de Liquidez</b>					
Ratio de Disponibilidad Inmediata .....	0,08	0,10	0,11	0,12	0,11
Ratio de Tesorería .....	0,73	0,73	0,76	0,81	0,76
Ratio de Solvencia .....	0,02	0,02	0,02	0,03	0,03
<b>Ratios de Endeudamiento</b>					
Ratio de Endeudamiento .....	0,72	0,70	0,71	0,70	0,71
Ratio de Autonomía .....	0,38	0,43	0,40	0,43	0,41
Ratio de Garantía .....	1,38	1,43	1,39	1,42	1,42
Ratio de Calidad de la Deuda .....	0,82	0,79	0,78	0,78	0,82
Ratio de Devolución de Prestamos .....	0,11	0,13	0,13	0,13	0,13
Ratio de Gastos Financieros sobre Ventas ..	0,03	0,03	0,02	0,02	0,02
<b>Ratios de Gestión de Cobro y Pago</b>					
Plazo de Cobro .....	94,59	89,53	92,93	92,01	96,05
Plazo de Pago .....	264,22	275,87	281,12	268,65	287,41
Ratio Financ. Inversión en clientes por pro- veedores .....	1,93	2,07	2,01	1,95	1,96
<b>RATIOS DE EFICIENCIA</b>					
<b>Ratios de Rotación de Activos</b>					
Rotación de Activo Fijo .....	4,53	3,52	3,88	3,99	3,88
Rotación de Activo Circulante .....	2,15	2,28	2,19	2,24	2,13
<b>RATIOS DE RENTABILIDAD</b>					
<b>Ratios de Rentabilidad Financiera</b>					
Ratio de Rentabilidad Financiera .....	0,13	0,13	0,14	0,13	0,14
Tasa participación Ben. Neto en cifra de Negocios .....	0,02	0,03	0,03	0,03	0,03
<b>Ratios de Rentabilidad Económica</b>					
Ratio de Rentabilidad Económica .....	0,07	0,08	0,07	0,06	0,06

NOTA: Para el cálculo de los ratios se han utilizado sólo aquellas empresas de las que disponemos balance y cuenta de pérdidas y ganancias.

### EVOLUCIÓN DE LA INVERSIÓN.

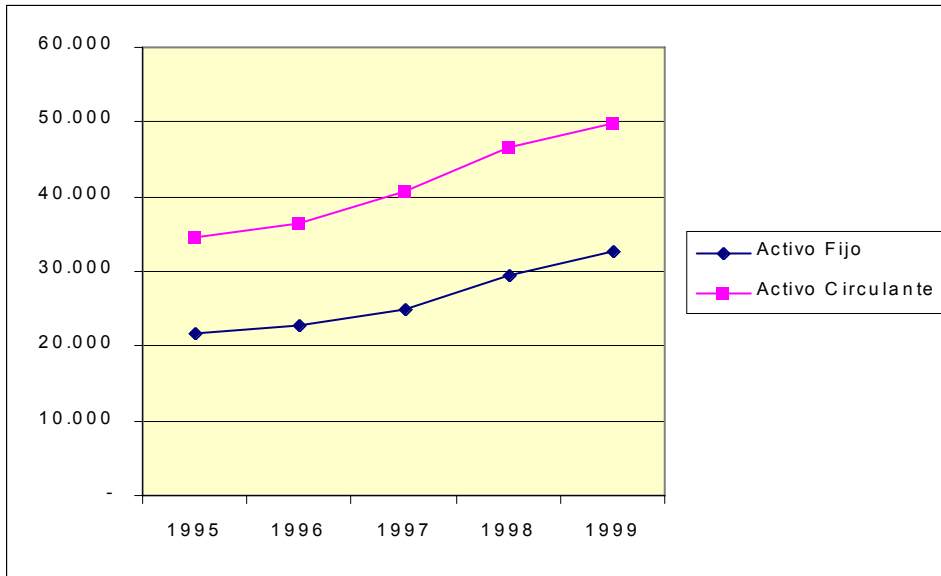

### EVOLUCIÓN PASIVO DIFERENCIANDO ENTRE NO EXIGIBLE Y EXIGIBLE.

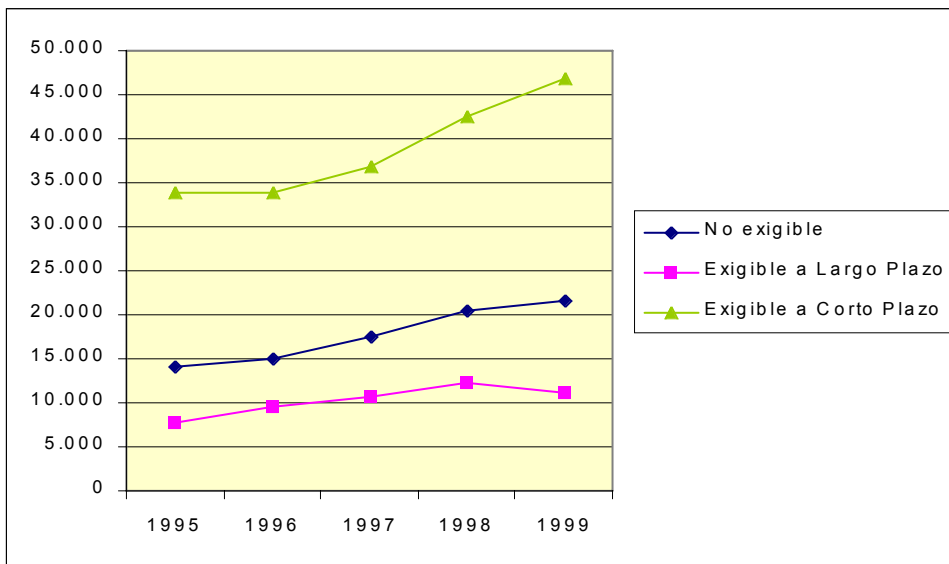

### GASTOS SOBRE VENTAS.

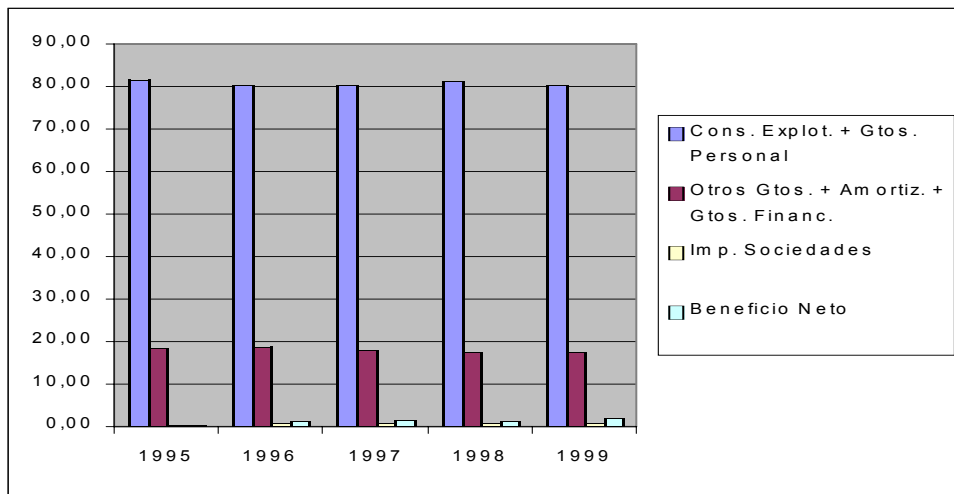

# ALTIPLANO:

Jumilla, Yecla.



## 1. DATOS IDENTIFICATIVOS: CLASIFICACIÓN POR MUNICIPIO, TAMAÑO Y RAMA

### CLASIFICACIÓN DEL NÚMERO DE EMPRESAS POR MUNICIPIO.

	1995	1996	1997	1998	1999
Abanilla .....	0	0	0	0	0
Abaran .....	0	0	0	0	0
Aguilas .....	0	0	0	0	0
Albudeite .....	0	0	0	0	0
Alcantarilla .....	0	0	0	0	0
Alcázares (Los) .....	0	0	0	0	0
Aledo .....	0	0	0	0	0
Alguazas .....	0	0	0	0	0
Alhama de Murcia .....	0	0	0	0	0
Archena .....	0	0	0	0	0
Beniel .....	0	0	0	0	0
Blanca .....	0	0	0	0	0
Bullas .....	0	0	0	0	0
Calasparra .....	0	0	0	0	0
Campos del Rio .....	0	0	0	0	0
Caravaca de la Cruz .....	0	0	0	0	0
Cartagena .....	0	0	0	0	0
Cehegín .....	0	0	0	0	0
Ceutí .....	0	0	0	0	0
Cieza .....	0	0	0	0	0
Fortuna .....	0	0	0	0	0
Fuente-Alamo .....	0	0	0	0	0
Jumilla .....	253	280	283	280	230
Librilla .....	0	0	0	0	0
Lorca .....	0	0	0	0	0
Lorquí .....	0	0	0	0	0
Mazarrón .....	0	0	0	0	0
Molina de Segura .....	0	0	0	0	0
Moratalla .....	0	0	0	0	0
Mula .....	0	0	0	0	0
Murcia .....	0	0	0	0	0
Ojós .....	0	0	0	0	0
Pliego .....	0	0	0	0	0
Puerto-Lumbreras .....	0	0	0	0	0
Ricote .....	0	0	0	0	0
San Javier .....	0	0	0	0	0
San Pedro del Pinatar .....	0	0	0	0	0
Santomera .....	0	0	0	0	0
Torre-Pacheco .....	0	0	0	0	0
Torres de Cotillas (Las) .....	0	0	0	0	0
Totana .....	0	0	0	0	0
Ulea .....	0	0	0	0	0
Unión (La) .....	0	0	0	0	0
Villanueva del Rio Segura .....	0	0	0	0	0
Yecla .....	553	610	650	660	623
<b>TOTAL .....</b>	<b>806</b>	<b>890</b>	<b>933</b>	<b>940</b>	<b>853</b>

### CLASIFICACIÓN DEL NÚMERO DE EMPRESAS POR TAMAÑO: en base al número de trabajadores

	1995	1996	1997	1998	1999
Entre 0 y 9 .....	672	746	775	797	671
Entre 10 y 49 .....	123	135	150	135	171
Entre 50 y 99 .....	6	5	5	4	8
Entre 100 y 249 .....	2	2	2	2	0
Mayor de 250 .....	3	2	1	2	3
<b>TOTAL .....</b>	<b>806</b>	<b>890</b>	<b>933</b>	<b>940</b>	<b>853</b>

**CLASIFICACIÓN DEL NÚMERO DE EMPRESAS POR TAMAÑO: en base al volumen de negocio**

Millones de pesetas

	1995	1996	1997	1998	1999
Entre 0 y 600 .....	788	867	900	903	812
Entre 600-2.400 .....	15	20	30	32	37
Mayor de 2.400 .....	3	3	3	3	3
<b>TOTAL .....</b>	<b>806</b>	<b>890</b>	<b>933</b>	<b>938</b>	<b>852</b>

**CLASIFICACIÓN DEL NÚMERO DE EMPRESAS POR TAMAÑO: en base a la cifra del activo**

Millones de pesetas

	1995	1996	1997	1998	1999
Entre 0 y 600 .....	776	855	890	887	795
Entre 600-2.400 .....	26	31	37	49	54
Mayor de 2.400 .....	4	4	5	4	4
<b>TOTAL .....</b>	<b>806</b>	<b>890</b>	<b>932</b>	<b>940</b>	<b>853</b>

**CLASIFICACIÓN POR RAMAS DE ACTIVIDAD**

	1995	1996	1997	1998	1999
<b>Agricultura, Ganadería y Pesca .....</b>	<b>28</b>	<b>34</b>	<b>37</b>	<b>38</b>	<b>30</b>
<b>Industria .....</b>	<b>360</b>	<b>385</b>	<b>409</b>	<b>408</b>	<b>381</b>
Materiales de construcción y otros minerales no metálicos .....	19	19	18	16	13
Industria Química .....	7	7	7	7	7
Fabricación de productos metálicos .....	11	13	14	14	14
Maquinaria, material eléctrico y electrónico ..	6	6	7	9	7
Material de Transporte .....	1	2	2	2	2
Industria alimentaria (excepto preparación y conservación) .....	27	30	32	29	26
Preparación y conservación de frutas y hortalizas .....	1	1	1	1	1
Textil y Vestido .....	6	6	7	8	5
Cuero y artículos de piel .....	0	0	0	0	0
Calzado .....	12	14	17	15	14
Industria de la madera (excepto mueble) .....	7	7	7	9	9
Fabricación de muebles .....	250	263	278	279	265
Papel, artes gráficas y edición .....	4	6	7	7	7
Plástico y caucho .....	4	6	7	7	6
Otras Industrias .....	5	5	5	5	5
<b>Construcción .....</b>	<b>123</b>	<b>134</b>	<b>131</b>	<b>128</b>	<b>109</b>
<b>Servicios destinados a la venta .....</b>	<b>293</b>	<b>336</b>	<b>353</b>	<b>362</b>	<b>329</b>
Comercio al por mayor (excepto vehículos de motor) .....	86	100	105	112	105
Comercio al por menor (excepto vehículos de motor) .....	63	69	72	70	65
Hostelería .....	15	17	14	14	12
Transportes .....	22	22	23	28	24
Servicios a las empresas .....	20	23	25	25	25
Otros Servicios .....	87	105	114	113	98
<b>TOTAL .....</b>	<b>804</b>	<b>889</b>	<b>930</b>	<b>936</b>	<b>849</b>



## 2. ANÁLISIS ECONÓMICO-FINANCIERO

Durante el período considerado, los activos fijos se han incrementado un 86,7% y los circulantes un 62% resultando un aumento global de los activos de 43.930 millones de pesetas. Esta inversión se ha financiado fundamentalmente con recursos propios, éstos se han incrementado un 118% en todo el intervalo, lo que a su vez ha llevado a que esta masa patrimonial aumente su peso dentro del pasivo total. A su vez, el pasivo circulante, aunque también se ha incrementado un 50% su participación en el total ha caído un 7,3%. Los recursos ajenos a largo plazo suben un 82,8% y mantienen su peso respecto al pasivo total.

Los beneficios netos pasan de alcanzar los 753 millones de pesetas en 1995 a 4.581 en 1999, a la vez su peso porcentual respecto al total de las ventas sube el 2,2% a lo largo de todo el horizonte temporal analizado. Consecuentemente, la capacidad de autofinanciación del conjunto de empresas del Altiplano se ha incrementado considerablemente, de los 2.643 millones de pesetas de 1995 se pasa a 8.286 millones en 1999.

El valor añadido bruto se ha incrementado un 62% respecto al valor alcanzado en 1995, sin embargo su peso porcentual respecto a los ingresos de la explotación se ha mantenido sin a penas variaciones en todos los años.

La estructura financiera es estable, en todos los ejercicios se garantiza el stock de seguridad. El fondo de maniobra en todos los años aumenta excepto en 1998, esto es así porque el crecimiento del activo circulante siempre es superior al del pasivo circulante, obteniéndose, así, un incremento del capital circulante de un 251,6% en 1999 con relación a 1995.

Para el conjunto de empresas que estudiamos, la rentabilidad de sus inversiones independientemente de

### CUADRO 2.1. BALANCE. ACTIVO

Millones de pesetas

	1995		1996			1997			1998 <sup>(1)</sup>			1999 <sup>(1)</sup>		
	Valor	%(s/T)	Valor	%(s/T)	%V.A.	Valor	%(s/T)	%V.A.	Valor	%(s/T)	%V.A.	Valor	%(s/T)	%V.A.
ACTIVO FIJO	19.126	30,4	22.509	31,5	17,7	25.391	29,7	12,8	30.831	32,1	21,4	35.721	33,4	15,9
Inmovilizado	19.126	30,4	22.509	31,5	17,7	25.391	29,7	12,8	30.831	32,1	21,4	35.721	33,4	15,9
Inmovilizado inmaterial	1.594	2,5	1.599	2,2	0,3	1.905	2,2	19,2	2.079	2,2	9,1	2.852	2,7	37,2
Inmovilizado material	16.307	25,9	19.375	27,1	18,8	21.794	25,5	12,5	26.748	27,8	22,7	30.865	28,9	15,4
Inmovilizado financiero	676	1,1	1.067	1,5	57,8	1.094	1,3	2,5	1.461	1,5	33,6	1.586	1,5	8,5
No realizable	549	0,9	469	0,7	-14,6	598	0,7	27,5	543	0,6	-9,1	419	0,4	-22,9
Gastos de establecimiento	121	0,2	95	0,1	-21,3	103	0,1	8,1	123	0,1	19,8	119	0,1	-3,6
Gastos a distribuir en varios ejercicios	428	0,7	374	0,5	-12,7	495	0,6	32,5	420	0,4	-15,1	300	0,3	-28,5
ACTIVO CIRCULANTE	43.790	69,6	48.894	68,5	11,7	60.035	70,3	22,8	65.347	67,9	8,8	71.125	66,6	8,8
Realizable	40.280	64,0	42.211	59,1	4,8	50.119	58,7	18,7	56.665	58,9	13,1	61.944	58,0	9,3
Existencias	20.152	32,0	21.417	30,0	6,3	23.593	27,6	10,2	27.706	28,8	17,4	30.827	28,9	11,3
Deudores	20.128	32,0	20.794	29,1	3,3	26.526	31,1	27,6	28.955	30,1	9,2	31.046	29,1	7,2
Accionistas por desembolsos exigidos	0	0,0	0	0,0	0,0	0	0,0	-20,0	4	0,0	11.602,3	71	0,1	1.875,5
Disponible	3.510	5,6	6.683	9,4	90,4	9.916	11,6	48,4	8.682	9,0	-12,4	9.181	8,6	5,8
Inversiones financieras temporales	755	1,2	2.082	2,9	175,6	3.458	4,0	66,1	2.593	2,7	-25,0	2.416	2,3	-6,8
Tesorería	2.867	4,6	4.641	6,5	61,9	6.237	7,3	34,4	5.966	6,2	-4,3	6.655	6,2	11,5
Ajustes por periodificación	-112	-0,2	-40	-0,1	-64,3	222	0,3	-652,8	122	0,1	-45,0	111	0,1	-9,4
TOTAL ACTIVO	62.916	100,0	71.403	100,0	13,5	85.425	100,0	19,6	96.178	100,0	12,6	106.846	100,0	11,1

(1) Datos provisionales.

**CUADRO 2.1. BALANCE. PASIVO**

Millones de pesetas

	1995		1996			1997			1998 <sup>(1)</sup>			1999 <sup>(1)</sup>		
	Valor	%(s/T)	Valor	%(s/T)	%V.A.	Valor	%(s/T)	%V.A.	Valor	%(s/T)	%V.A.	Valor	%(s/T)	%V.A.
PASIVO FIJO	21.682	34,5	26.772	37,5	23,5	33.014	38,6	23,3	38.437	40,0	16,4	44.679	41,8	16,2
Recursos propios	12.473	19,8	16.126	22,6	29,3	19.331	22,6	19,9	23.503	24,4	21,6	27.204	25,5	15,7
Capital suscrito	6.067	9,6	7.806	10,9	28,7	8.382	9,8	7,4	10.460	10,9	24,8	10.808	10,1	3,3
Prima de emisión	2.601	4,1	3.474	4,9	33,6	3.530	4,1	1,6	2.899	3,0	-17,9	2.928	2,7	1,0
Reserva revalorización	0	0,0	334	0,5	76.155,0	319	0,4	-4,6	319	0,3	0,0	322	0,3	0,9
Otras reservas	6.712	10,7	8.320	11,7	23,9	10.244	12,0	23,1	11.569	12,0	12,9	13.600	12,7	17,6
Resultados ejerc. anter.	-3.741	-5,9	-5.151	-7,2	37,7	-6.111	-7,2	18,6	-5.231	-5,4	-14,4	-4.879	-4,6	-
Pérdidas y Ganancias	835	1,3	1.344	1,9	60,9	3.612	4,2	168,8	3.512	3,7	-2,8	4.453	4,2	26,8
Divid. a cta. entreg. en ejerc.	-1	0,0	-1	0,0	-4,8	0	0,0	-100,0	-25	0,0	0,0	-29	0,0	-
Acciones propias para reducción de capital	0	0,0	0	0,0	0,0	-645	-0,8	0,0	0	0,0	-100,0	0	0,0	0,0
Ingresos a distribuir en v. ejercicios	637	1,0	683	1,0	7,2	1.017	1,2	48,9	1.304	1,4	28,2	1.809	1,7	38,8
(-) Acción por desemb. no exig.	33	0,1	8	0,0	-75,3	39	0,0	376,9	17	0,0	-55,0	33	0,0	91,8
(-) Acciones propias	7	0,0	8	0,0	24,9	5	0,0	-42,7	10	0,0	122,9	11	0,0	2,5
(-) Ac. propias corto plazo	0	0,0	0	0,0	-100,0	0	0,0	0,0	26	0,0	0,0	34	0,0	32,1
Recursos Ajenos a L.P.	8.612	13,7	9.979	14,0	15,9	12.710	14,9	27,4	13.684	14,2	7,7	15.744	14,7	15,1
Prov. para riesgos y gastos	158	0,3	123	0,2	-22,3	385	0,5	213,8	88	0,1	-77,2	137	0,1	56,2
Acreedores a L. P.	8.454	13,4	9.857	13,8	16,6	12.324	14,4	25,0	13.596	14,1	10,3	15.607	14,6	14,8
PASIVO CIRCULANTE	41.234	65,5	44.631	62,5	8,2	52.401	61,3	17,4	57.742	60,0	10,2	62.138	58,2	7,6
Recursos Ajenos a C.P.	41.234	65,5	44.631	62,5	8,2	52.401	61,3	17,4	57.742	60,0	10,2	62.138	58,2	7,6
Acreedores a C.P.	41.234	65,5	44.631	62,5	8,2	52.401	61,3	17,4	57.742	60,0	10,2	62.138	58,2	7,6
TOTAL PASIVO	62.916	100,0	71.403	100,0	13,5	85.425	100,0	19,6	96.178	100,0	12,6	106.846	100,0	11,1

(1) Datos provisionales.

la forma en que las han financiado ha disminuído un dos por ciento en los dos últimos años considerados. Sin embargo, la rentabilidad de los capitales propios sí presenta un valor al final del período superior al que presentaba al inicio del mismo.

Los ratios financieros indican una ligera mejoría en sus valores. La situación de liquidez se presenta ajustada pero se compensa, en parte, por la gran diferencia entre los plazos de cobro y pago. El nivel de endeudamiento es un poco elevado aunque disminuye algo. El grado de autonomía está en valores un tanto bajos. Los ratios de garantía y devolución de préstamos están en niveles que se consideran aceptables. La relación de los gastos financieros sobre las ventas disminuye y se sitúa en un buen nivel.

Al hacer la comparación de los resultados de esta comarca con los resultados globales, se obtiene que las ventas totales del último ejercicio representan el 4,9% del total, el resultado antes de impuestos es el 5,3% del resultado global de las empresas murcianas y el valor añadido bruto supone el 5,6% sobre la capacidad total de generación de valor por parte de todas las empresas del Altiplano murciano.

Es en Yecla donde se localiza el mayor número de empresas. A lo largo del período considerado se han creado en términos netos 29 nuevas empresas. El 98% de los negocios del Altiplano son Pymes ya que tienen menos de 50 trabajadores, su volumen de negocio es inferior a 600 millones de pesetas y su cifra de activo no supera los 300 millones. Por ramas de actividad destaca, sobre todo, la de fabricación de muebles.

## CUADRO 2.2. CUENTA DE PÉRDIDAS Y GANANCIAS

Millones de pesetas

	1995		1996			1997			1998 <sup>(1)</sup>			1999 <sup>(1)</sup>		
	Valor	%(s/T)	Valor	%(s/T)	%V.A.	Valor	%(s/T)	%V.A.	Valor	%(s/T)	%V.A.	Valor	%(s/T)	%V.A.
Ingresos de explotación . . . . .	94.580	100,0	108.811	100,0	15,0	126.364	100,0	16,1	140.967	100,0	11,6	153.004	100,0	8,5
Importe neto de la cifra de negocios . . . . .	92.678	98,0	106.720	98,1	15,2	124.347	98,4	16,5	139.125	98,7	11,9	150.007	98,0	7,8
Otros ingresos de la explotación . . . . .	1.903	2,0	2.091	1,9	9,9	2.017	1,6	-3,5	1.842	1,3	-8,7	2.996	2,0	62,6
(-) Consumos de explotación . . . . .	61.388	64,9	70.202	64,5	14,4	81.235	64,3	15,7	90.319	64,1	11,2	98.290	64,2	8,8
(-) Gastos de personal . . . . .	13.706	14,5	15.827	14,5	15,5	17.934	14,2	13,3	20.372	14,5	13,6	21.397	14,0	5,0
(-) Dotación para amortización inmovilizado . . . . .	1.904	2,0	2.343	2,2	23,1	2.859	2,3	22,0	3.268	2,3	14,3	3.690	2,4	12,9
(-) Variación provisiones de tráfico y pérdidas incobrables . . . . .	254	0,3	471	0,4	85,4	471	0,4	0,0	411	0,3	-12,8	296	0,2	-27,9
(-) Otros gastos de explotación . . . . .	12.265	13,0	13.954	12,8	13,8	16.555	13,1	18,6	18.253	12,9	10,3	20.008	13,1	9,6
<b>RESULTADOS DE EXPLOTACIÓN . . . . .</b>	<b>5.064</b>	<b>5,4</b>	<b>6.015</b>	<b>5,5</b>	<b>18,8</b>	<b>7.310</b>	<b>5,8</b>	<b>21,5</b>	<b>8.345</b>	<b>5,9</b>	<b>14,2</b>	<b>9.323</b>	<b>6,1</b>	<b>11,7</b>
Ingresos financieros . . . . .	399	0,4	470	0,4	17,9	644	0,5	37,0	577	0,4	-10,5	582	0,4	0,9
Diferencias positivas de cambio . . . . .	73	0,1	29	0,0	-60,6	43	0,0	49,1	57	0,0	33,6	53	0,0	-7,3
(-) Gastos financieros y asimilados . . . . .	4.328	4,6	4.595	4,2	6,2	4.131	3,3	-10,1	3.915	2,8	-5,2	3.633	2,4	-7,2
(-) Diferencias negativas de cambio . . . . .	61	0,1	36	0,0	-40,2	52	0,0	43,4	29	0,0	-45,1	53	0,0	84,5
(-) Variación provisiones de inversiones financieras . . . . .	0	0,0	6	0,0	7.454,9	15	0,0	160,3	1	0,0	-95,4	2	0,0	154,8
<b>RESULTADOS FINANCIEROS</b>	<b>-3.917</b>	<b>-4,1</b>	<b>-4.138</b>	<b>-3,8</b>	<b>5,6</b>	<b>-3.510</b>	<b>-2,8</b>	<b>-15,2</b>	<b>-3.310</b>	<b>-2,3</b>	<b>-5,7</b>	<b>-3.052</b>	<b>-2,0</b>	<b>-</b>
Ben.enaj.inmov.inmat., mat. y cartera control . . . . .	277	0,3	63	0,1	-77,2	166	0,1	162,1	127	0,1	-23,2	255	0,2	100,3
Ben.Oprc. acciones/obligaciones propias . . . . .	2	0,0	1	0,0	-41,0	1	0,0	-20,1	29	0,0	2.594,1	2	0,0	-92,7
Suv. capital transferidas rdo. Ejercicio . . . . .	163	0,2	144	0,1	-11,2	171	0,1	18,2	258	0,2	51,0	122	0,1	-52,8
Ingresos extraordinarios . . . . .	181	0,2	247	0,2	36,1	486	0,4	96,7	376	0,3	-22,6	472	0,3	25,6
Ingresos y Beneficios otros ejercicios . . . . .	13	0,0	26	0,0	93,2	219	0,2	751,7	37	0,0	-83,1	88	0,1	137,4
(-) Variación prov. inmovilizado . . . . .	-14	0,0	0	0,0	-100,3	4	0,0	9.031,3	11	0,0	163,3	14	0,0	23,3
(-) Perd.inmov.inmat., y cartera control . . . . .	217	0,2	29	0,0	-86,8	154	0,1	435,1	92	0,1	-40,3	81	0,1	-12,1
(-) Perd.opr.obligaciones/acciones propias . . . . .	0	0,0	0	0,0	-75,5	0	0,0	-100,0	1	0,0	0,0	0	0,0	-87,8
(-) Gastos extraordinarios . . . . .	87	0,1	169	0,2	95,4	177	0,1	4,4	425	0,3	140,4	291	0,2	-31,6
(-) Gastos y pérdidas de otros ejercicios . . . . .	98	0,1	105	0,1	7,6	134	0,1	27,1	79	0,1	-41,0	62	0,0	-21,7
<b>RESULTADOS EXTRAORDINARIOS . . . . .</b>	<b>249</b>	<b>0,3</b>	<b>178</b>	<b>0,2</b>	<b>-28,5</b>	<b>573</b>	<b>0,5</b>	<b>222,0</b>	<b>220</b>	<b>0,2</b>	<b>-61,7</b>	<b>491</b>	<b>0,3</b>	<b>123,5</b>
<b>RESULTADO ANTES DE IMPUESTOS . . . . .</b>	<b>1.396</b>	<b>1,5</b>	<b>2.055</b>	<b>1,9</b>	<b>47,2</b>	<b>4.373</b>	<b>3,5</b>	<b>112,8</b>	<b>5.254</b>	<b>3,7</b>	<b>20,1</b>	<b>6.761</b>	<b>4,4</b>	<b>28,7</b>
(-) Impuesto sobre Sociedades . . . . .	628	0,7	722	0,7	14,9	721	0,6	-0,1	1.689	1,2	134,3	2.176	1,4	28,8
(-) Otros Impuestos . . . . .	15	0,0	3	0,0	-77,1	8	0,0	152,4	2	0,0	-76,9	5	0,0	168,2
<b>RESULTADO DEL EJERCICIO</b>	<b>753</b>	<b>0,8</b>	<b>1.330</b>	<b>1,2</b>	<b>76,5</b>	<b>3.644</b>	<b>2,9</b>	<b>174,0</b>	<b>3.563</b>	<b>2,5</b>	<b>-2,2</b>	<b>4.581</b>	<b>3,0</b>	<b>28,6</b>

(1) Datos provisionales.

**CUADRO 2.3. ESTADO DE VALOR AÑADIDO**

Millones de pesetas

	1995			1996			1997			1998 <sup>(1)</sup>			1999 <sup>(1)</sup>		
	Valor	%(s/T)	Valor	%(s/T)	%V.A.	Valor	%(s/T)	%V.A.	Valor	%(s/T)	%V.A.	Valor	%(s/T)	%V.A.	
INGRESOS DE EXPLOTACIÓN	94.580	100,0	108.811	100,0	15,3	126.364	100,0	16,1	140.967	100,0	11,6	153.004	100,0	7,8	
Importe neto de la cifra de negocio	92.678	98,0	106.720	98,1	15,2	124.347	98,4	16,5	139.125	98,7	11,9	150.007	98,0	7,8	
Otros ingresos de explotación	1.903	2,0	2.091	1,9	22,2	2.017	1,6	-8,1	1.842	1,3	-6,2	2.996	2,0	5,5	
(-) CONSUMOS INTERMEDIOS															
(Incluidos tributos)	73.652	77,9	84.156	77,3	14,3	97.790	77,4	16,2	108.572	77,0	11,0	118.298	77,3	9,0	
Consumos de explotación	61.388	64,9	70.202	64,5	14,4	81.235	64,3	15,7	90.319	64,1	11,2	98.290	64,2	8,8	
Otros gastos de explotación	12.265	13,0	13.954	12,8	13,8	16.555	13,1	18,6	18.253	12,9	10,3	20.008	13,1	9,6	
VALOR AÑADIDO BRUTO C.F.	20.614	21,8	24.506	22,5	18,9	28.341	22,4	15,6	32.227	22,9	13,7	33.475	21,9	3,9	

(1) Datos provisionales.

**CUADRO 2.4. CAPACIDAD DE AUTOFINANCIACIÓN**

Millones de pesetas

	1995			1996			1997			1998 <sup>(1)</sup>			1999 <sup>(1)</sup>		
	Valor	%(s/T)	Valor	%(s/T)	%V.A.	Valor	%(s/T)	%V.A.	Valor	%(s/T)	%V.A.	Valor	%(s/T)	%V.A.	
Resultado del ejercicio	753	28,5	1.330	36,2	76,5	3.644	55,9	174,0	3.563	52,1	-2,2	4.581	55,3	28,6	
(-) Resultados extraordinarios	249	9,4	178	4,8	-28,5	573	8,8	222,0	220	3,2	-61,7	491	5,9	123,5	
(-) Beneficio distribuido a accionistas	52	2,0	38	1,0	-27,0	34	0,5	-10,2	42	0,6	24,0	70	0,8	66,9	
(-) Beneficio distribuido a fondos propios	761	28,8	1.290	35,1	69,5	3.578	54,9	177,5	3.522	51,5	-1,6	4.402	53,1	25,0	
(+) Dotación para amortización inmovilizado	1.904	72,0	2.343	63,7	23,1	2.859	43,8	22,0	3.268	47,8	14,3	3.690	44,5	12,9	
(+) Variación prov.invers. financieras	0	0,0	6	0,2	7.454,9	15	0,2	160,3	1	0,0	-95,4	2	0,0	154,8	
(=) RECURSOS GENERADOS (CASH-FLOW)	1.596	60,4	2.173	59,1	36,2	2.332	35,8	7,3	3.048	44,5	30,7	3.309	39,9	8,6	
(+) Resultados extraordinarios	249	9,4	178	4,8	-28,5	573	8,8	222,0	220	3,2	-61,7	491	5,9	123,5	
(+) Variación prov. inmovilizado inmater.	-14	-0,5	0	0,0	-100,3	4	0,1	9.031,3	11	0,2	163,3	14	0,2	23,3	
(=) AUTOFINANCIACIÓN BRUTA GLOBAL	1.831	69,3	2.351	63,9	28,4	2.909	44,6	23,7	3.279	47,9	12,7	3.814	46,0	16,3	
(+) Beneficio distribuido a accionistas	52	2,0	38	1,0	-27,0	34	0,5	-10,2	42	0,6	24,0	70	0,8	66,9	
(+) Beneficio distribuido a fondos propios	761	28,8	1.290	35,1	69,5	3.578	54,9	177,5	3.522	51,5	-1,6	4.402	53,1	25,0	
(=) CAPACIDAD DE AUTOFINANCIACIÓN	2.643	100,0	3.679	100,0	39,2	6.522	100,0	77,3	6.842	100,0	4,9	8.286	100,0	21,1	

(1) Datos provisionales.

**CUADRO 2.5. ANÁLISIS FACTOR TRABAJO**

	1995		1996			1997			1998 <sup>(1)</sup>			1999 <sup>(1)</sup>		
	Valor	%(s/T)	Valor	%(s/T)	%V.A.	Valor	%(s/T)	%V.A.	Valor	%(s/T)	%V.A.	Valor	%(s/T)	%V.A.
<b>NÚMERO DE TRABAJADORES</b>														
Número de trabajadores clasificados .....	15.560	100,0	5.717	100,0	-63,3	5.281	100,0	-7,6	5.035	100,0	-4,7	6.649	100,0	32,1
Fijos .....	2.343	15,1	2.675	46,8	14,2	2.801	53,0	4,7	2.660	0,1	-5,0	3.722	56,0	39,9
No fijos .....	13.217	84,9	3.042	53,2	-77,0	2.480	47,0	-18,5	2.375	99,9	-4,2	2.927	44,0	23,2
<b>COSTES DEL FACTOR TRABAJO (millones pts.)</b>														
GASTOS DE PERSONAL .....	13.706	100,0	15.827	100,0	15,5	17.934	100,0	13,3	20.372	100,0	13,6	21.397	100,0	5,0
Sueldos y salarios .....	10.675	77,9	12.440	78,6	16,5	14.070	78,5	13,1	15.994	78,5	13,7	16.863	78,8	5,4
Cargas sociales .....	3.031	22,1	3.387	21,4	11,7	3.864	21,5	14,1	4.378	21,5	13,3	4.533	21,2	3,5
<b>COSTE MEDIO DEL PERSONAL (miles pts.)</b>														
Sueldos y salarios por trabajador .....	881	100,0	2.768	100,0	214,3	3.396	100,0	22,7	4.046	100,0	19,1	3.218	100,0	-20,5
Sueldos y salarios por trabajador .....	686	77,9	2.176	78,6	217,2	2.664	78,5	22,4	3.177	78,5	19,2	2.536	78,8	-20,2
Cargas sociales por trabajador .....	195	22,1	592	21,4	204,1	732	21,5	23,5	870	21,5	18,8	682	21,2	-21,6

(1) Datos provisionales.

**INGRESOS DE EXPLOTACIÓN, CONSUMOS INTERMEDIOS Y VABcf.**  
Tasas de crecimiento (%)

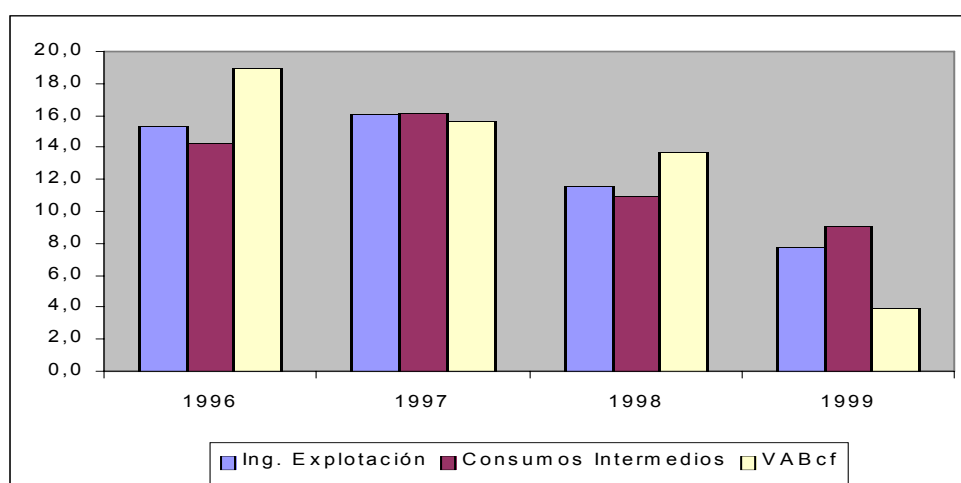

**RATIOS TOTAL EMPRESAS**

	1995	1996	1997	1998	1999
<b>RATIOS FINANCIEROS</b>					
<b>Ratios de Liquidez</b>					
Ratio de Disponibilidad Inmediata .....	0,07	0,10	0,12	0,10	0,11
Ratio de Tesorería .....	0,58	0,62	0,70	0,65	0,65
Ratio de Solvencia .....	0,02	0,05	0,07	0,04	0,04
<b>Ratios de Endeudamiento</b>					
Ratio de Endeudamiento .....	0,79	0,76	0,75	0,74	0,73
Ratio de Autonomía .....	0,27	0,31	0,32	0,35	0,37
Ratio de Garantía .....	1,26	1,30	1,32	1,34	1,37
Ratio de Calidad de la Deuda .....	0,83	0,82	0,81	0,81	0,80
Ratio de Devolucion de Prestamos .....	0,09	0,10	0,12	0,13	0,14
Ratio de Gastos Financieros sobre Ventas ..	0,05	0,04	0,03	0,03	0,02
<b>Ratios de Gestión de Cobro y Pago</b>					
Plazo de Cobro .....	79,07	71,12	77,83	75,97	75,48
Plazo de Pago .....	294,97	283,66	290,95	288,43	288,51
Ratio Financ. Inversión en clientes por pro- veedores .....	2,47	2,62	2,44	2,46	2,50
<b>RATIOS DE EFICIENCIA</b>					
<b>Ratios de Rotación de Activos</b>					
Rotación de Activo Fijo .....	4,97	4,82	4,99	4,57	4,24
Rotación de Activo Circulante .....	2,12	2,18	2,07	2,13	2,11
<b>RATIOS DE RENTABILIDAD</b>					
<b>Ratios de Rentabilidad Financiera</b>					
Ratio de Rentabilidad Financiera .....	0,15	0,14	0,20	0,16	0,17
Tasa participación Ben. Neto en cifra de Negocios .....	0,02	0,02	0,03	0,03	0,03
<b>Ratios de Rentabilidad Económica</b>					
Ratio de Rentabilidad Económica .....	0,10	0,10	0,10	0,08	0,08

NOTA: Para el cálculo de los ratios se han utilizado sólo aquellas empresas de las que disponemos balance y cuenta de pérdidas y ganancias.

**RATIOS TOTAL EMPRESAS CON BENEFICIO**

	1995	1996	1997	1998	1999
<b>RATIOS FINANCIEROS</b>					
<b>Ratios de Liquidez</b>					
Ratio de Disponibilidad Inmediata .....	0,08	0,11	0,12	0,11	0,11
Ratio de Tesorería .....	0,63	0,67	0,73	0,68	0,68
Ratio de Solvencia .....	0,02	0,05	0,07	0,05	0,04
<b>Ratios de Endeudamiento</b>					
Ratio de Endeudamiento .....	0,74	0,73	0,72	0,72	0,70
Ratio de Autonomía .....	0,34	0,36	0,38	0,40	0,42
Ratio de Garantía .....	1,33	1,36	1,38	1,39	1,42
Ratio de Calidad de la Deuda .....	0,82	0,82	0,81	0,81	0,79
Ratio de Devolucion de Prestamos .....	0,11	0,12	0,13	0,14	0,15
Ratio de Gastos Financieros sobre Ventas ..	0,04	0,04	0,03	0,03	0,02
<b>Ratios de Gestión de Cobro y Pago</b>					
Plazo de Cobro .....	77,18	68,48	78,54	75,28	74,58
Plazo de Pago .....					
Ratio Financ. Inversión en clientes por pro- veedores .....	267,98	252,61	280,42	274,02	274,81
	2,31	2,45	2,32	2,35	2,41
<b>RATIOS DE EFICIENCIA</b>					
<b>Ratios de Rotación de Activos</b>					
Rotación de Activo Fijo .....	5,40	5,28	5,05	4,75	4,38
Rotación de Activo Circulante .....	2,16	2,31	2,07	2,15	2,13
<b>RATIOS DE RENTABILIDAD</b>					
<b>Ratios de Rentabilidad Financiera</b>					
Ratio de Rentabilidad Financiera .....	0,15	0,15	0,19	0,16	0,17
Tasa participación Ben. Neto en cifra de Negocios .....	0,02	0,02	0,04	0,03	0,03
<b>Ratios de Rentabilidad Económica</b>					
Ratio de Rentabilidad Económica .....	0,10	0,10	0,10	0,08	0,08

NOTA: Para el cálculo de los ratios se han utilizado sólo aquellas empresas de las que disponemos balance y cuenta de pérdidas y ganancias.

### EVOLUCIÓN DE LA INVERSIÓN.

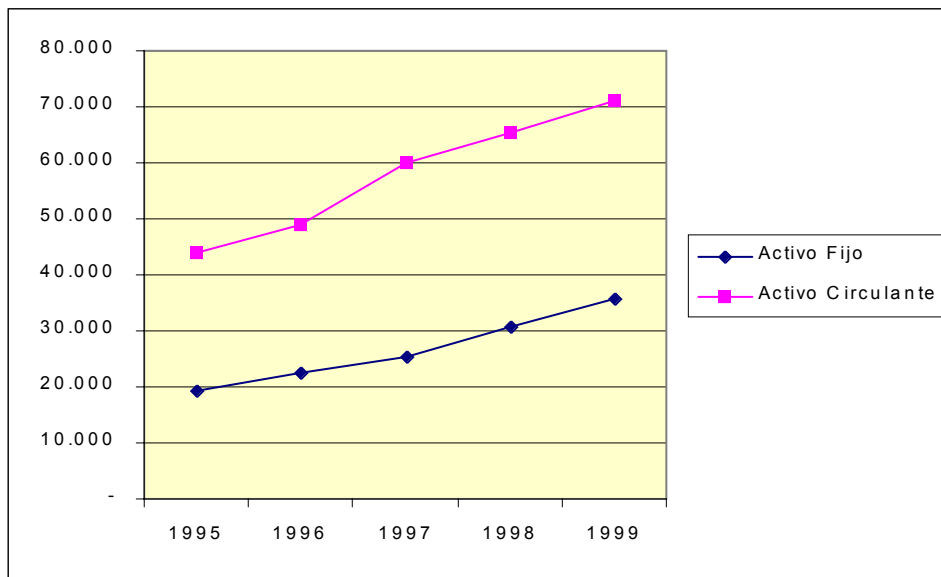

### EVOLUCIÓN PASIVO DIFERENCIANDO ENTRE NO EXIGIBLE Y EXIGIBLE.

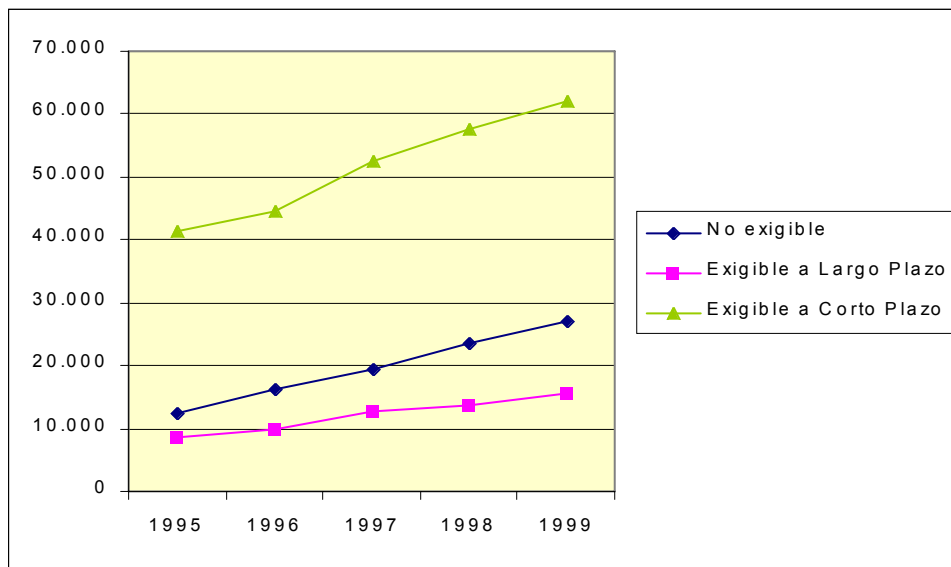

### GASTOS SOBRE VENTAS.

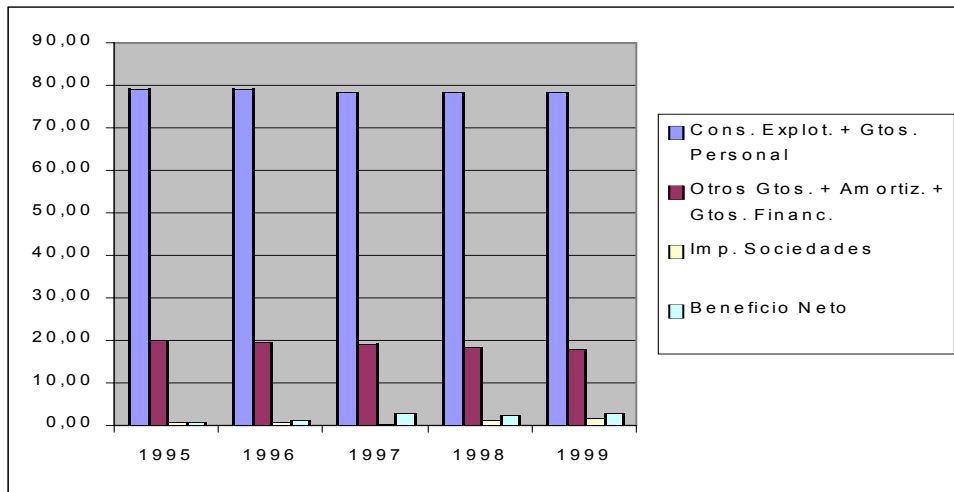



## **VEGA DEL SEGURA:**

**Abanilla, Abarán, Alguazas, Archena, Blanca, Ceutí, Cieza, Fortuna, Lorquí, Molina de Segura, Ojós, Ricote, Torres de Cotillas, Ulea, Villanueva del Río Segura.**



## 1. DATOS IDENTIFICATIVOS: CLASIFICACIÓN POR MUNICIPIO, TAMAÑO Y RAMA

### CLASIFICACIÓN DEL NÚMERO DE EMPRESAS POR MUNICIPIO.

	1995	1996	1997	1998	1999
Abanilla .....	48	58	64	70	63
Abaran .....	111	127	129	132	105
Aguilas .....	0	0	0	0	0
Albudeite .....	0	0	0	0	0
Alcantarilla .....	0	0	0	0	0
Alcázares (Los) .....	0	0	0	0	0
Aledo .....	0	0	0	0	0
Alguazas .....	76	86	94	102	90
Alhama de Murcia .....	0	0	0	0	0
Archena .....	137	150	176	183	170
Beniel .....	0	0	0	0	0
Blanca .....	55	58	64	65	59
Bullas .....	0	0	0	0	0
Calasparra .....	0	0	0	0	0
Campos del Rio .....	0	0	0	0	0
Caravaca de la Cruz .....	0	0	0	0	0
Cartagena .....	0	0	0	0	0
Cehegín .....	0	0	0	0	0
Ceutí .....	81	94	107	104	87
Cieza .....	360	397	424	410	326
Fortuna .....	77	85	86	83	78
Fuente-Alamo .....	0	0	0	0	0
Jumilla .....	0	0	0	0	0
Librilla .....	0	0	0	0	0
Lorca .....	0	0	0	0	0
Lorquí .....	110	123	136	140	122
Mazarrón .....	0	0	0	0	0
Molina de Segura .....	745	797	879	880	795
Moratalla .....	0	0	0	0	0
Mula .....	0	0	0	0	0
Murcia .....	0	0	0	0	0
Ojós .....	3	2	2	2	1
Pliego .....	0	0	0	0	0
Puerto-Lumbreras .....	0	0	0	0	0
Ricote .....	6	6	5	5	5
San Javier .....	0	0	0	0	0
San Pedro del Pinatar .....	0	0	0	0	0
Santomera .....	0	0	0	0	0
Torre-Pacheco .....	0	0	0	0	0
Torres de Cotillas (Las) .....	234	265	295	288	252
Totana .....	0	0	0	0	0
Ulea .....	5	5	4	3	3
Unión (La) .....	0	0	0	0	0
Villanueva del Rio Segura .....	9	10	11	11	11
Yecla .....	0	0	0	0	0
<b>TOTAL .....</b>	<b>2.057</b>	<b>2.263</b>	<b>2.476</b>	<b>2.478</b>	<b>2.167</b>

### CLASIFICACIÓN DEL NÚMERO DE EMPRESAS POR TAMAÑO: en base al número de trabajadores

	1995	1996	1997	1998	1999
Entre 0 y 9 .....	1.877	2.059	2.234	2.213	1.913
Entre 10 y 49 .....	148	174	210	231	220
Entre 50 y 99 .....	14	16	18	23	26
Entre 100 y 249 .....	11	11	10	9	6
Mayor de 250 .....	7	3	4	2	2
<b>TOTAL .....</b>	<b>2.057</b>	<b>2.263</b>	<b>2.476</b>	<b>2.478</b>	<b>2.167</b>

**CLASIFICACIÓN DEL NÚMERO DE EMPRESAS POR TAMAÑO: en base al volumen de negocio**

Millones de pesetas

	1995	1996	1997	1998	1999
Entre 0 y 600 .....	1.964	2.163	2.363	2.349	2.044
Entre 600-2.400 .....	75	82	91	103	100
Mayor de 2.400 .....	18	18	21	25	22
<b>TOTAL .....</b>	<b>2.057</b>	<b>2.263</b>	<b>2.475</b>	<b>2.477</b>	<b>2.166</b>

**CLASIFICACIÓN DEL NÚMERO DE EMPRESAS POR TAMAÑO: en base a la cifra del activo**

Millones de pesetas

	1995	1996	1997	1998	1999
Entre 0 y 600 .....	1.956	2.146	2.340	2.319	1.997
Entre 600-2.400 .....	73	86	100	118	128
Mayor de 2.400 .....	27	30	35	37	39
<b>TOTAL .....</b>	<b>2.056</b>	<b>2.262</b>	<b>2.475</b>	<b>2.474</b>	<b>2.164</b>

**CLASIFICACIÓN POR RAMAS DE ACTIVIDAD**

	1995	1996	1997	1998	1999
<b>Agricultura, Ganadería y Pesca .....</b>	<b>61</b>	<b>76</b>	<b>84</b>	<b>87</b>	<b>74</b>
<b>Industria .....</b>	<b>467</b>	<b>504</b>	<b>552</b>	<b>548</b>	<b>474</b>
Materiales de construcción y otros minerales no metálicos .....	29	34	37	37	32
Industria Química .....	32	35	40	40	36
Fabricación de productos metálicos .....	37	40	42	48	45
Maquinaria, material eléctrico y electrónico ..	52	51	59	59	53
Material de Transporte .....	8	10	12	10	6
Industria alimentaria (excepto preparación y conservación) .....	61	62	65	62	59
Preparación y conservación de frutas y hortalizas .....	51	54	56	56	50
Textil y Vestido .....	45	49	49	47	32
Cuero y artículos de piel .....	9	10	10	10	7
Calzado .....	5	4	6	6	3
Industria de la madera (excepto mueble) .....	26	26	31	31	23
Fabricación de muebles .....	27	32	35	33	25
Papel, artes gráficas y edición .....	47	47	53	54	51
Plástico y caucho .....	23	29	33	30	27
Otras Industrias .....	15	21	24	25	25
<b>Construcción .....</b>	<b>416</b>	<b>456</b>	<b>487</b>	<b>488</b>	<b>417</b>
<b>Servicios destinados a la venta .....</b>	<b>1.109</b>	<b>1.223</b>	<b>1.350</b>	<b>1.352</b>	<b>1.200</b>
Comercio al por mayor (excepto vehículos de motor) .....	303	334	369	354	310
Comercio al por menor (excepto vehículos de motor) .....	163	188	205	200	181
Hostelería .....	72	75	85	82	72
Transportes .....	135	141	149	161	149
Servicios a las empresas .....	81	83	95	98	86
Otros Servicios .....	355	402	447	457	402
<b>TOTAL .....</b>	<b>2.053</b>	<b>2.259</b>	<b>2.473</b>	<b>2.475</b>	<b>2.165</b>

## 2. ANÁLISIS ECONÓMICO-FINANCIERO

Las empresas de la comarca Vega del Segura han incrementado sus activos en 109.404 millones de pesetas, lo que en términos porcentuales representa un 68,8% de crecimiento entre el inicio y el final del intervalo de tiempo que se analiza. La mayor inversión se ha realizado en inmovilizado, que ha crecido en un 85,5%, mientras que la parte circulante del activo ha experimentado una variación del 60%. La financiación se ha llevado a cabo principalmente con medios financieros ajenos y a largo plazo. Se ha producido un desplazamiento en los pesos porcentuales de las masas patrimoniales, así, aquellas cuentas que reflejan elementos patrimoniales, tanto de activo como de pasivo, destinados a permanecer largo tiempo en la empresa aumentan su participación en detrimento del corto plazo.

Existe equilibrio entre las distintas masas patrimoniales, el activo circulante supera a las deudas del corto plazo garantizado el stock de seguridad. Además, a excepción del año 1996, en todos los ejercicios el activo circulante ha sido objeto de variaciones superiores a las del pasivo circulante, lo que lleva consigo que el fondo de maniobra se haya duplicado entre el inicio y el final del período.

El resultado del ejercicio ha ido en aumento a lo largo de todos los años experimentando un aumento global del 110% en 1999 respecto a 1995. Los gastos financieros se reducen un 22% y su participación sobre los ingresos de explotación baja un 1,2%, el resto de los gastos sobre ventas se mantienen todos los años en niveles similares, al subir los ingresos de explotación un 41% las empresas de la comarca consiguen elevar el beneficio neto sobre las ventas hasta un 2,3% en 1999.

Observando los resultados de los ratios financieros vemos que la autonomía financiera para esta comarca ha mejorado, en efecto se pasa de un valor de 0,37 en 1995 a 0,41 en 1999. La misma mejoría se observa tanto en el ratio de garantía como en el resto de ratios que indican tanto la cantidad como la calidad del endeudamiento.

### CUADRO 2.1. BALANCE. ACTIVO

Millones de pesetas

	1995		1996			1997			1998 <sup>(1)</sup>			1999 <sup>(1)</sup>		
	Valor	%(s/T)	Valor	%(s/T)	%V.A.	Valor	%(s/T)	%V.A.	Valor	%(s/T)	%V.A.	Valor	%(s/T)	%V.A.
ACTIVO FIJO	54.787	34,5	65.974	35,9	20,4	79.857	36,9	21,0	95.223	38,2	19,2	101.663	37,9	6,8
Inmovilizado	54.787	34,5	65.974	35,9	20,4	79.857	36,9	21,0	95.223	38,2	19,2	101.663	37,9	6,8
Inmovilizado inmaterial	5.144	3,2	5.496	3,0	6,8	6.898	3,2	25,5	8.662	3,5	25,6	9.590	3,6	10,7
Inmovilizado material	44.856	28,2	53.911	29,3	20,2	66.333	30,7	23,0	77.684	31,2	17,1	83.640	31,2	7,7
Inmovilizado financiero	3.354	2,1	5.233	2,8	56,0	5.141	2,4	-1,8	7.348	2,9	42,9	7.069	2,6	-3,8
No realizable	1.434	0,9	1.335	0,7	-6,9	1.486	0,7	11,3	1.529	0,6	2,9	1.364	0,5	-10,8
Gastos de establecimiento	248	0,2	222	0,1	-10,4	211	0,1	-5,0	296	0,1	40,6	329	0,1	10,9
Gastos a distribuir en varios ejercicios	1.186	0,7	1.113	0,6	-6,2	1.275	0,6	14,6	1.232	0,5	-3,3	1.035	0,4	-16,0
ACTIVO CIRCULANTE	104.008	65,5	117.793	64,1	13,3	136.305	63,1	15,7	153.953	61,8	12,9	166.536	62,1	8,2
Realizable	90.508	57,0	102.977	56,0	13,8	118.313	54,7	14,9	130.826	52,5	10,6	142.326	53,1	8,8
Existencias	36.933	23,3	42.963	23,4	16,3	47.905	22,2	11,5	53.365	21,4	11,4	58.342	21,8	9,3
Deudores	53.531	33,7	60.009	32,7	12,1	70.217	32,5	17,0	77.260	31,0	10,0	83.929	31,3	8,6
Accionistas por desembol- sos exigidos	44	0,0	5	0,0	-88,8	190	0,1	3.799,3	201	0,1	5,5	55	0,0	-72,5
Disponible	13.500	8,5	14.817	8,1	9,8	17.992	8,3	21,4	23.127	9,3	28,5	24.210	9,0	4,7
Inversiones financieras temporales	2.982	1,9	2.710	1,5	-9,1	3.847	1,8	42,0	5.590	2,2	45,3	6.460	2,4	15,6
Tesorería	10.201	6,4	11.807	6,4	15,7	13.883	6,4	17,6	17.323	7,0	24,8	17.502	6,5	1,0
Ajustes por periodificación	318	0,2	300	0,2	-5,6	263	0,1	-12,4	214	0,1	-18,5	248	0,1	15,9
TOTAL ACTIVO	158.796	100,0	183.768	100,0	15,7	216.162	100,0	17,6	249.176	100,0	15,3	268.200	100,0	7,6

(1) Datos provisionales.

## CUADRO 2.1. BALANCE. PASIVO

Millones de pesetas

	1995			1996			1997			1998 <sup>(1)</sup>			1999 <sup>(1)</sup>		
	Valor	%(s/T)	Valor	%(s/T)	%V.A.	Valor	%(s/T)	%V.A.	Valor	%(s/T)	%V.A.	Valor	%(s/T)	%V.A.	
PASIVO FIJO	64.259	40,5	73.554	40,0	14,5	90.604	41,9	23,2	111.636	44,8	23,2	120.091	44,8	7,6	
Recursos propios	41.151	25,9	46.906	25,5	14,0	56.222	26,0	19,9	69.455	27,9	23,5	73.035	27,2	5,2	
Capital suscrito	23.353	14,7	26.116	14,2	11,8	30.383	14,1	16,3	34.105	13,7	12,3	31.748	11,8	-6,9	
Prima de emisión	954	0,6	988	0,5	3,5	1.085	0,5	9,8	1.075	0,4	-0,9	1.157	0,4	7,6	
Reserva revalorización	206	0,1	1.108	0,6	438,0	1.274	0,6	15,0	1.256	0,5	-1,5	1.070	0,4	-14,8	
Otras reservas	19.055	12,0	22.229	12,1	16,7	25.556	11,8	15,0	30.650	12,3	19,9	36.027	13,4	17,5	
Resultados ejerc. anter.	-6.237	-3,9	-6.241	-3,4	0,1	-6.925	-3,2	11,0	-5.869	-2,4	-15,2	-4.625	-1,7	-	
Pérdidas y Ganancias	3.836	2,4	2.717	1,5	-29,2	4.921	2,3	81,1	8.272	3,3	68,1	7.750	2,9	-6,3	
Divid. a cta. entreg. en ejerc.	-18	0,0	-11	0,0	-37,8	-72	0,0	558,6	-34	0,0	-53,5	-29	0,0	-	
Acciones propias para reducción de capital	0	0,0	0	0,0	0,0	0	0,0	0,0	0	0,0	0,0	-62	0,0	-	
Ingresos a distribuir en v. ejercicios	1.550	1,0	2.009	1,1	29,6	3.939	1,8	96,1	4.451	1,8	13,0	4.457	1,7	0,1	
(-) Acción por desemb. no exig.	348	0,2	381	0,2	9,4	435	0,2	14,3	544	0,2	25,0	300	0,1	-44,9	
(-) Acciones propias	231	0,1	161	0,1	-30,0	250	0,1	55,1	549	0,2	119,4	219	0,1	-60,1	
(-) Ac. propias corto plazo	1	0,0	5	0,0	291,9	-1	0,0	-121,3	29	0,0	-2971,6	113	0,0	288,1	
Recursos Ajenos a L.P.	22.138	13,9	25.186	13,7	13,8	31.127	14,4	23,6	38.852	15,6	24,8	43.230	16,1	11,3	
Prov. para riesgos y gastos	706	0,4	469	0,3	-33,6	405	0,2	-13,6	707	0,3	74,5	1.016	0,4	43,8	
Acreedores a L. P.	21.432	13,5	24.718	13,5	15,3	30.722	14,2	24,3	38.145	15,3	24,2	42.214	15,7	10,7	
PASIVO CIRCULANTE	94.540	59,5	110.139	59,9	16,5	125.530	58,1	14,0	137.538	55,2	9,6	147.614	55,0	7,3	
Recursos Ajenos a C.P.	94.540	59,5	110.139	59,9	16,5	125.530	58,1	14,0	137.538	55,2	9,6	147.614	55,0	7,3	
Acreedores a C.P.	94.540	59,5	110.139	59,9	16,5	125.530	58,1	14,0	137.538	55,2	9,6	147.614	55,0	7,3	
TOTAL PASIVO	158.796	100,0	183.768	100,0	15,7	216.162	100,0	17,6	249.176	100,0	15,3	268.200	100,0	7,6	

(1) Datos provisionales.

to. Los ratios de liquidez expresan un ligero aumento aunque presentan valores algo ajustados.

No ha habido una notable variación en la rentabilidad de los capitales propios desde el año 1995 al 1999. La rentabilidad de las inversiones que han realizado las empresas de esta comarca independientemente de la estructura financiera que han mantenido ha disminuído un punto en 1998 respecto a 1995.

En el último ejercicio considerado, los activos del conjunto de empresas de la Vega del Segura supone el 10,8% del total regional. En el año inmediatamente anterior, las ventas totales representan el 12% del volumen global de negocio regional. Las empresas de la comarca generan el 12,5% del valor añadido bruto generado por todas las empresas murcianas.

A lo largo del período considerado, se han creado en la Vega del Segura, en términos netos, 94 nuevas empresas.

En cuanto a la distribución de las empresas por municipios dentro de esta comarca resalta Molina de Segura por ser donde existe mayor concentración de empresas, le siguen Cieza y Las Torres de Cotillas. En cuanto al tamaño, mayoritariamente se trata de Pymes y éstas se centran, sobre todo, en los "servicios destinados a la venta". En 1998, aproximadamente el 20% de las actividades empresariales de esta zona se dedican a la "construcción" y otro 22% a la "industria", el resto pertenecen al sector primario. Dentro del sector secundario resaltan, por reunir el mayor número de empresas, la "industria alimentaria", "maquinaria, material eléctrico y electrónico" y "papel, artes gráficas y edición".

## CUADRO 2.2. CUENTA DE PÉRDIDAS Y GANANCIAS

Millones de pesetas

	1995		1996			1997			1998 <sup>(1)</sup>			1999 <sup>(1)</sup>		
	Valor	%(s/T)	Valor	%(s/T)	%V.A.	Valor	%(s/T)	%V.A.	Valor	%(s/T)	%V.A.	Valor	%(s/T)	%V.A.
Ingresos de explotación . . . . .	256.879	100,0	281.090	100,0	9,4	328.505	100,0	16,9	376.222	100,0	14,5	362.103	100,0	-3,8
Importe neto de la cifra de negocios . . . . .	249.096	97,0	273.480	97,3	9,8	320.469	97,6	17,2	367.128	97,6	14,6	352.168	97,3	-4,1
Otros ingresos de la explotación . . . . .	7.783	3,0	7.611	2,7	-2,2	8.036	2,4	5,6	9.094	2,4	13,2	9.935	2,7	9,2
(-) Consumos de explotación . . . . .	174.538	67,9	189.504	67,4	8,6	223.731	68,1	18,1	254.862	67,7	13,9	238.628	65,9	-6,4
(-) Gastos de personal . . . . .	34.428	13,4	39.367	14,0	14,3	43.608	13,3	10,8	49.727	13,2	14,0	49.989	13,8	0,5
(-) Dotación para amortización inmovilizado . . . . .	5.732	2,2	6.393	2,3	11,5	7.454	2,3	16,6	9.297	2,5	24,7	9.766	2,7	5,0
(-) Variación provisiones de tráfico y pérdidas incobrables . . . . .	1.432	0,6	1.738	0,6	21,4	984	0,3	-43,4	763	0,2	-22,5	1.021	0,3	33,8
(-) Otros gastos de explotación . . . . .	30.513	11,9	35.407	12,6	16,0	40.966	12,5	15,7	47.787	12,7	16,7	46.904	13,0	-1,8
<b>RESULTADOS DE EXPLOTACIÓN . . . . .</b>	<b>10.236</b>	<b>4,0</b>	<b>8.681</b>	<b>3,1</b>	<b>-15,2</b>	<b>12.322</b>	<b>3,8</b>	<b>41,9</b>	<b>13.787</b>	<b>3,7</b>	<b>11,9</b>	<b>15.795</b>	<b>4,4</b>	<b>14,6</b>
Ingresos financieros . . . . .	1.389	0,5	1.422	0,5	2,4	1.394	0,4	-2,0	1.485	0,4	6,6	1.245	0,3	-16,1
Diferencias positivas de cambio . . . . .	310	0,1	274	0,1	-11,4	335	0,1	22,1	249	0,1	-25,4	231	0,1	-7,3
(-) Gastos financieros y asimilados . . . . .	7.019	2,7	6.985	2,5	-0,5	6.570	2,0	-5,9	6.253	1,7	-4,8	5.495	1,5	-12,1
(-) Diferencias negativas de cambio . . . . .	274	0,1	167	0,1	-38,8	214	0,1	28,0	211	0,1	-1,8	190	0,1	-9,5
(-) Variación provisiones de inversiones financieras . . . . .	69	0,0	33	0,0	-52,8	5	0,0	-83,5	302	0,1	5.536,3	556	0,2	83,9
<b>RESULTADOS FINANCIEROS</b>	<b>-5.663</b>	<b>-2,2</b>	<b>-5.489</b>	<b>-2,0</b>	<b>-3,1</b>	<b>-5.066</b>	<b>-1,5</b>	<b>-7,7</b>	<b>-5.032</b>	<b>-1,3</b>	<b>-0,7</b>	<b>-4.765</b>	<b>-1,3</b>	<b>-</b>
Ben.enaj.inmov.inmat., mat. y cartera control . . . . .	623	0,2	589	0,2	-5,6	828	0,3	40,7	2.114	0,6	155,1	1.433	0,4	-32,2
Ben.Oprc. acciones/obligaciones propias . . . . .	2	0,0	15	0,0	535,6	29	0,0	93,0	2	0,0	-93,5	5	0,0	148,7
Suv. capital transferidas rdo. Ejercicio . . . . .	254	0,1	397	0,1	56,1	372	0,1	-6,1	593	0,2	59,3	527	0,1	-11,1
Ingresos extraordinarios . . . . .	982	0,4	1.100	0,4	12,0	1.370	0,4	24,6	2.758	0,7	101,3	1.389	0,4	-49,6
Ingresos y Beneficios otros ejercicios . . . . .	199	0,1	248	0,1	24,4	128	0,0	-48,4	243	0,1	90,0	189	0,1	-22,3
(-) Variación prov. inmovilizado . . . . .	56	0,0	65	0,0	15,4	16	0,0	-74,8	4	0,0	-74,1	-13	0,0	-
(-) Perd.inmov.inmat., y cartera control . . . . .	254	0,1	602	0,2	136,9	520	0,2	-13,7	631	0,2	21,3	328	0,1	-48,0
(-) Perd.opr.obligaciones/acciones propias . . . . .	5	0,0	0	0,0	-95,5	13	0,0	6.081,5	7	0,0	-48,0	1	0,0	-92,0
(-) Gastos extraordinarios . . . . .	383	0,1	391	0,1	1,9	735	0,2	88,1	622	0,2	-15,4	927	0,3	49,0
(-) Gastos y pérdidas de otros ejercicios . . . . .	212	0,1	177	0,1	-16,4	341	0,1	92,5	492	0,1	44,1	298	0,1	-39,5
<b>RESULTADOS EXTRAORDINARIOS . . . . .</b>	<b>1.150</b>	<b>0,4</b>	<b>1.113</b>	<b>0,4</b>	<b>-3,2</b>	<b>1.102</b>	<b>0,3</b>	<b>-1,0</b>	<b>3.954</b>	<b>1,1</b>	<b>258,8</b>	<b>2.003</b>	<b>0,6</b>	<b>-49,3</b>
<b>RESULTADO ANTES DE IMPUESTOS . . . . .</b>	<b>5.723</b>	<b>2,2</b>	<b>4.304</b>	<b>1,5</b>	<b>-24,8</b>	<b>8.358</b>	<b>2,5</b>	<b>94,2</b>	<b>12.708</b>	<b>3,4</b>	<b>52,1</b>	<b>13.033</b>	<b>3,6</b>	<b>2,6</b>
(-) Impuesto sobre Sociedades . . . . .	1.800	0,7	1.602	0,6	-11,0	2.901	0,9	81,1	4.507	1,2	55,4	4.554	1,3	1,0
(-) Otros Impuestos . . . . .	43	0,0	36	0,0	-14,8	22	0,0	-39,9	36	0,0	65,9	61	0,0	68,7
<b>RESULTADO DEL EJERCICIO</b>	<b>3.880</b>	<b>1,5</b>	<b>2.667</b>	<b>0,9</b>	<b>-31,3</b>	<b>5.435</b>	<b>1,7</b>	<b>103,8</b>	<b>8.165</b>	<b>2,2</b>	<b>50,2</b>	<b>8.418</b>	<b>2,3</b>	<b>3,1</b>

(1) Datos provisionales.

**CUADRO 2.3. ESTADO DE VALOR AÑADIDO**

Millones de pesetas

	1995			1996			1997			1998 <sup>(1)</sup>			1999 <sup>(1)</sup>		
	Valor	%(s/T)	Valor	%(s/T)	%V.A.	Valor	%(s/T)	%V.A.	Valor	%(s/T)	%V.A.	Valor	%(s/T)	%V.A.	
INGRESOS DE EXPLOTACIÓN	256.879	100,0	281.090	100,0	9,9	328.505	100,0	17,0	376.222	100,0	14,3	362.103	100,0	-3,8	
Importe neto de la cifra de negocio	249.096	97,0	273.480	97,3	9,8	320.469	97,6	17,2	367.128	97,6	14,6	352.168	97,3	-4,1	
Otros ingresos de explotación	7.783	3,0	7.611	2,7	13,9	8.036	2,4	8,5	9.094	2,4	4,1	9.935	2,7	10,4	
(-) CONSUMOS INTERMEDIOS															
(Incluidos tributos)	205.051	79,8	224.911	80,0	9,7	264.697	80,6	17,7	302.649	80,4	14,3	285.531	78,9	-5,7	
Consumos de explotación	174.538	67,9	189.504	67,4	8,6	223.731	68,1	18,1	254.862	67,7	13,9	238.628	65,9	-6,4	
Otros gastos de explotación	30.513	11,9	35.407	12,6	16,0	40.966	12,5	15,7	47.787	12,7	16,7	46.904	13,0	-1,8	
VALOR AÑADIDO BRUTO C.F.	49.844	19,4	55.174	19,6	10,7	62.936	19,2	14,1	71.938	19,1	14,3	74.872	20,7	4,1	

(1) Datos provisionales.

**CUADRO 2.4. CAPACIDAD DE AUTOFINANCIACIÓN**

Millones de pesetas

	1995			1996			1997			1998 <sup>(1)</sup>			1999 <sup>(1)</sup>		
	Valor	%(s/T)	Valor	%(s/T)	%V.A.	Valor	%(s/T)	%V.A.	Valor	%(s/T)	%V.A.	Valor	%(s/T)	%V.A.	
Resultado del ejercicio	3.880	39,8	2.667	29,1	-31,3	5.435	42,1	103,8	8.165	46,0	50,2	8.418	45,0	3,1	
(-) Resultados extraordinarios	1.150	11,8	1.113	12,1	-3,2	1.102	8,5	-1,0	3.954	22,3	258,8	2.003	10,7	-49,3	
(-) Beneficio distribuido a accionistas	247	2,5	160	1,7	-35,1	162	1,3	1,3	154	0,9	-4,7	243	1,3	57,1	
(-) Beneficio distribuido a fondos propios	3.536	36,3	2.458	26,8	-30,5	4.655	36,1	89,4	7.605	42,8	63,4	7.283	38,9	-4,2	
(+) Dotación para amortización inmovilizado	5.732	58,9	6.393	69,8	11,5	7.454	57,7	16,6	9.297	52,3	24,7	9.766	52,1	5,0	
(+) Variación prov.invers. financieras	69	0,7	33	0,4	-52,8	5	0,0	-83,5	302	1,7	5.536,3	556	3,0	83,9	
(=) RECURSOS GENERADOS (CASH-FLOW)	4.749	48,8	5.362	58,6	12,9	6.976	54,0	30,1	6.051	34,1	-13,3	9.211	49,2	52,2	
(+) Resultados extraordinarios	1.150	11,8	1.113	12,1	-3,2	1.102	8,5	-1,0	3.954	22,3	258,8	2.003	10,7	-49,3	
(+) Variación prov. inmovilizado inmater.	56	0,6	65	0,7	15,4	16	0,1	-74,8	4	0,0	-74,1	-13	-0,1	-	
(=) AUTOFINANCIACIÓN BRUTA GLOBAL	5.955	61,2	6.539	71,4	9,8	8.094	62,7	23,8	10.009	56,3	23,7	11.201	59,8	11,9	
(+) Beneficio distribuido a accionistas	247	2,5	160	1,7	-35,1	162	1,3	1,3	154	0,9	-4,7	243	1,3	57,1	
(+) Beneficio distribuido a fondos propios	3.536	36,3	2.458	26,8	-30,5	4.655	36,1	89,4	7.605	42,8	63,4	7.283	38,9	-4,2	
(=) CAPACIDAD DE AUTOFINANCIACIÓN	9.738	100,0	9.157	100,0	-6,0	12.911	100,0	41,0	17.768	100,0	37,6	18.727	100,0	5,4	

(1) Datos provisionales.



**CUADRO 2.5. ANÁLISIS FACTOR TRABAJO**

	1995		1996			1997			1998 <sup>(1)</sup>			1999 <sup>(1)</sup>		
	Valor	%(s/T)	Valor	%(s/T)	%V.A.	Valor	%(s/T)	%V.A.	Valor	%(s/T)	%V.A.	Valor	%(s/T)	%V.A.
<b>NÚMERO DE TRABAJADORES</b>														
Número de trabajadores clasificados .....	13.056	100,0	10.789	100,0	-17,4	11.789	100,0	9,3	12.297	100,0	4,3	10.952	100,0	-10,9
Fijos .....	4.016	30,8	4.251	39,4	5,9	4.519	38,3	6,3	5.040	41,0	11,5	4.820	44,0	-4,4
No fijos .....	9.040	69,2	6.538	60,6	-27,7	7.270	61,7	11,2	7.257	59,0	-0,2	6.132	56,0	-15,5
<b>COSTES DEL FACTOR TRABAJO (millones pts.)</b>														
<b>GASTOS DE PERSONAL .....</b>	34.428	100,0	39.367	100,0	14,3	43.608	100,0	10,8	49.727	100,0	14,0	49.989	100,0	0,5
Sueldos y salarios .....	27.455	79,7	31.567	80,2	15,0	34.927	80,1	10,6	39.809	80,1	14,0	39.755	79,5	-0,1
Cargas sociales .....	6.974	20,3	7.801	19,8	11,9	8.681	19,9	11,3	9.917	19,9	14,2	10.234	20,5	3,2
<b>COSTE MEDIO DEL PERSONAL (miles pts.) .....</b>														
Sueldos y salarios por trabajador .....	2.637	100,0	3.649	100,0	38,4	3.699	100,0	1,4	4.044	100,0	9,3	4.564	100,0	12,9
Cargas sociales por trabajador .....	2.103	79,7	2.926	80,2	39,1	2.963	80,1	1,3	3.237	80,1	9,3	3.630	79,5	12,1
Cargas sociales por trabajador .....	534	20,3	723	19,8	35,4	736	19,9	1,8	806	19,9	9,5	934	20,5	15,9

(1) Datos provisionales.

**INGRESOS DE EXPLOTACIÓN, CONSUMOS INTERMEDIOS Y VABcf.**  
Tasas de crecimiento (%)

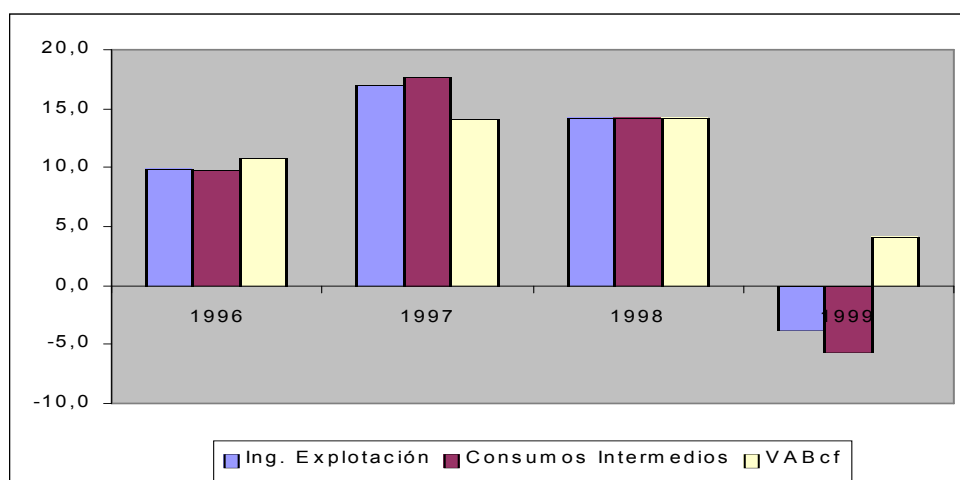

**RATIOS TOTAL EMPRESAS**

	1995	1996	1997	1998	1999
<b>RATIOS FINANCIEROS</b>					
<b>Ratios de Liquidez</b>					
Ratio de Disponibilidad Inmediata .....	0,11	0,11	0,11	0,13	0,12
Ratio de Tesorería .....	0,71	0,68	0,70	0,73	0,73
Ratio de Solvencia .....	0,03	0,02	0,03	0,04	0,04
<b>Ratios de Endeudamiento</b>					
Ratio de Endeudamiento .....	0,72	0,73	0,72	0,70	0,71
Ratio de Autonomía .....	0,37	0,37	0,39	0,42	0,41
Ratio de Garantía .....	1,37	1,36	1,38	1,41	1,41
Ratio de Calidad de la Deuda .....	0,81	0,82	0,80	0,78	0,78
Ratio de Devolucion de Prestamos .....	0,12	0,10	0,12	0,14	0,14
Ratio de Gastos Financieros sobre Ventas ..	0,03	0,03	0,02	0,02	0,02
<b>Ratios de Gestión de Cobro y Pago</b>					
Plazo de Cobro .....	78,44	80,09	79,97	76,81	86,98
Plazo de Pago .....	241,85	260,21	256,23	252,81	290,48
Ratio Financ. Inversión en clientes por pro- veedores .....	2,17	2,25	2,23	2,27	2,26
<b>RATIOS DE EFICIENCIA</b>					
<b>Ratios de Rotación de Activos</b>					
Rotación de Activo Fijo .....	4,63	4,21	4,07	3,88	3,51
Rotación de Activo Circulante .....	2,40	2,32	2,35	2,38	2,11
<b>RATIOS DE RENTABILIDAD</b>					
<b>Ratios de Rentabilidad Financiera</b>					
Ratio de Rentabilidad Financiera .....	0,14	0,11	0,14	0,15	0,14
Tasa participación Ben. Neto en cifra de Negocios .....	0,02	0,02	0,03	0,03	0,03
<b>Ratios de Rentabilidad Económica</b>					
Ratio de Rentabilidad Económica .....	0,08	0,07	0,07	0,07	0,06

NOTA: Para el cálculo de los ratios se han utilizado sólo aquellas empresas de las que disponemos balance y cuenta de pérdidas y ganancias.

**RATIOS TOTAL EMPRESAS CON BENEFICIO**

	1995	1996	1997	1998	1999
<b>RATIOS FINANCIEROS</b>					
<b>Ratios de Liquidez</b>					
Ratio de Disponibilidad Inmediata .....	0,12	0,11	0,12	0,13	0,12
Ratio de Tesorería .....	0,74	0,71	0,72	0,75	0,77
Ratio de Solvencia .....	0,03	0,03	0,03	0,04	0,04
<b>Ratios de Endeudamiento</b>					
Ratio de Endeudamiento .....	0,71	0,71	0,70	0,68	0,68
Ratio de Autonomía .....	0,40	0,40	0,43	0,47	0,47
Ratio de Garantía .....	1,39	1,40	1,42	1,46	1,46
Ratio de Calidad de la Deuda .....	0,83	0,83	0,83	0,81	0,79
Ratio de Devolucion de Prestamos .....	0,14	0,12	0,14	0,17	0,16
Ratio de Gastos Financieros sobre Ventas ..	0,03	0,02	0,02	0,02	0,01
<b>Ratios de Gestión de Cobro y Pago</b>					
Plazo de Cobro .....	76,46	76,87	76,32	73,93	85,71
Plazo de Pago .....	219,76	234,16	229,27	230,98	263,21
Ratio Financ. Inversión en clientes por pro- veedores .....	2,04	2,11	2,10	2,15	2,07
<b>RATIOS DE EFICIENCIA</b>					
<b>Ratios de Rotación de Activos</b>					
Rotación de Activo Fijo .....	5,21	4,82	4,56	4,27	3,86
Rotación de Activo Circulante .....	2,50	2,42	2,49	2,50	2,22
<b>RATIOS DE RENTABILIDAD</b>					
<b>Ratios de Rentabilidad Financiera</b>					
Ratio de Rentabilidad Financiera .....	0,16	0,12	0,16	0,17	0,15
Tasa participación Ben. Neto en cifra de Negocios .....	0,03	0,02	0,03	0,03	0,03
<b>Ratios de Rentabilidad Económica</b>					
Ratio de Rentabilidad Económica .....	0,09	0,07	0,08	0,08	0,07

NOTA: Para el cálculo de los ratios se han utilizado sólo aquellas empresas de las que disponemos balance y cuenta de pérdidas y ganancias.

### EVOLUCIÓN DE LA INVERSIÓN.

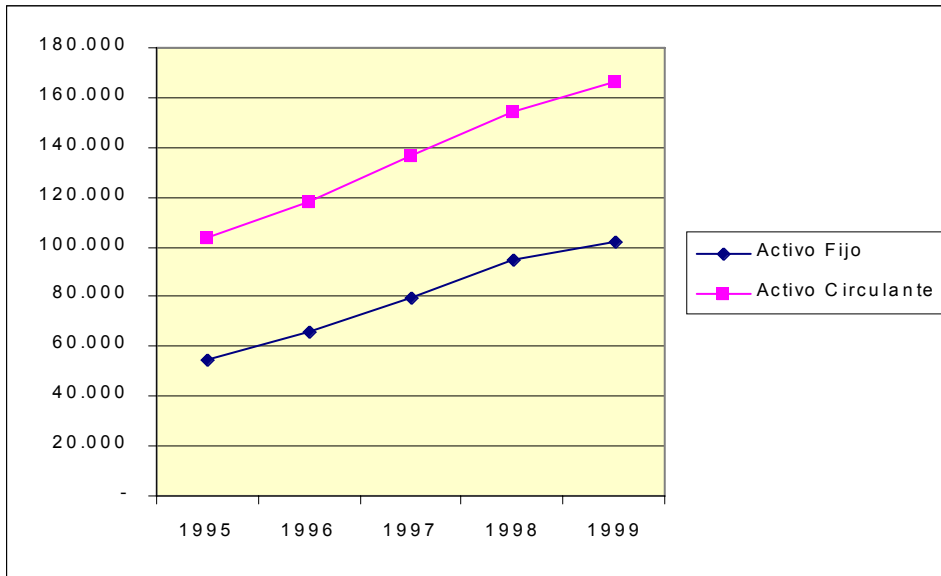

### EVOLUCIÓN PASIVO DIFERENCIANDO ENTRE NO EXIGIBLE Y EXIGIBLE.

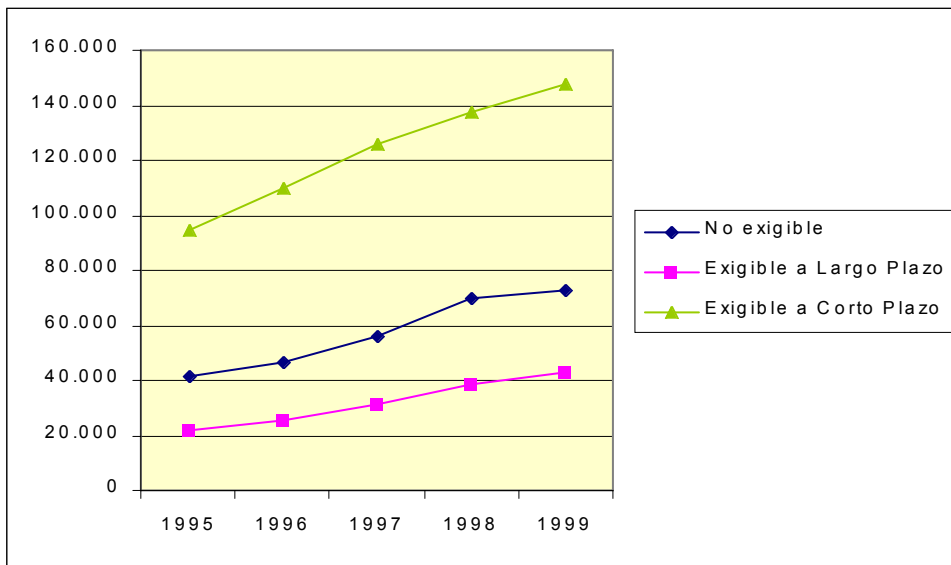

### GASTOS SOBRE VENTAS.

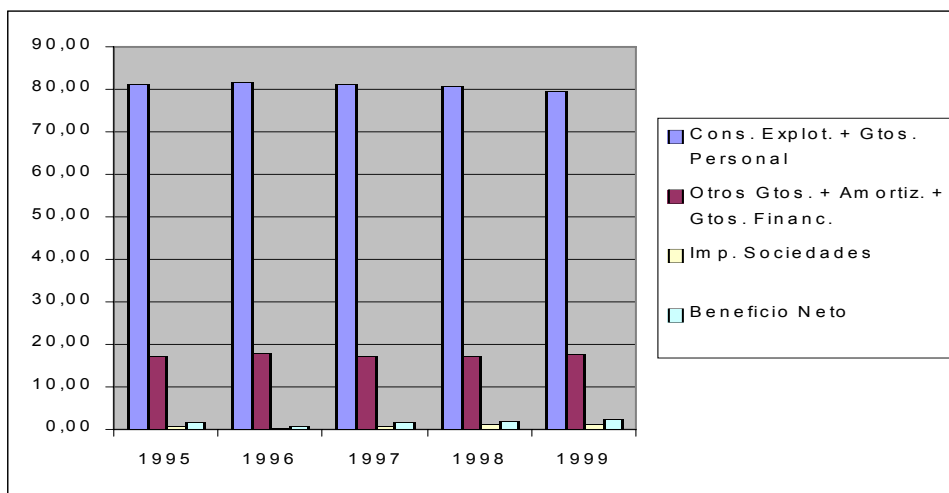

# ANEXOS



**MODELO DE BALANCE NORMAL**  
EJERCICIO.....

Nº DE CUENTAS	ACTIVO	EJERCICIO N	EJERCICIO N-1
190,191,192, 193,194,195,196	<b>A) Acciones (socios) por desembolsos no exigidos</b>		
	<b>Total A</b> .....		
20	<b>B) Inmovilizado</b>		
	I. Gastos de Establecimiento		
210	II. Inmovilizaciones Inmateriales		
211,212	1. Gastos de Investigación y desarrollo		
213	2. Concesiones, patentes, licencias, marcas y similares		
214	3. Fondo de comercio		
215	4. Derechos de traspaso		
217	5. Aplicaciones informáticas		
219	6. Derechos sobre bienes en régimen de arrendamiento financiero(**)		
(291)	7. Anticipos		
(281)	8. Provisiones		
	9 Amortizaciones		
220,221	III. Inmovilizaciones Materiales		
222,223	1. Terrenos y construcciones		
224,225,226	2. Instalaciones Técnicas y Maquinaria		
23	3. Otras instalaciones, utillaje y mobiliario		
227,228,229	4. Anticipos e Inmovilizaciones materiales en curso		
(292)	5. Otro inmovilizado		
(282)	6. Provisiones		
	7. Amortizaciones		
240	IV. Inmovilizaciones financieras		
242,244,246	1. Participaciones en empresas del grupo		
241	2. Créditos a empresas del grupo		
243,245,247	3. Participaciones en empresas asociadas		
250,251,256	4. Créditos a empresas asociadas		
252,253,254	5. Cartera de valores a largo plazo		
257,258	6. Otros créditos		
260,265	7. Depósitos y fianzas constituidas a largo plazo		
(293)(294)	8. Provisiones		
(295)(296)			
(297)(298)			
198	V. Acciones propias		
	<b>Total B</b> .....		

(\*) Epígrafe adicionado al modelo oficial para las sociedades con bienes en régimen de arrendamiento financiero.

(\*\*) Epígrafe adicionado al modelo oficial para las sociedades que en la fecha de presentación del balance mantengan acciones propias para su amortización.

**MODELO DE BALANCE NORMAL**  
EJERCICIO.....

Nº DE CUENTAS	PASIVO	EJERCICIO N	EJERCICIO N-1
	<b>A) Fondos propios</b>		
10	I. Capital suscrito		
110	II. Prima de emisión		
111	III. Reserva de revalorización		
	IV. Reservas		
112	1. Reserva legal		
115	2. Reservas para acciones propias		
114	3. Reservas para acciones de la sociedad dominante		
116	4. Reservas estatutarias		
113,117,118	5. Otras reservas		
	V. Resultados de ejercicios anteriores		
120	1. Remanente		
(121)	2. Resultados negativos de ejercicios anteriores		
122	3. Aportaciones de socios para compensación de pérdidas		
129	VI. Pérdidas y ganancias (Beneficio o pérdida)		
(557)	VII. Dividendo a cuenta entregado en el ejercicio		
(199)	VIII. Acciones propias (**)		
	<b>Total A.....</b>		
	<b>B) Ingresos a distribuir en varios ejercicios</b>		
130,131	1. Subvenciones de capital		
136	2. Diferencias positivas de cambio		
135	3. Otros ingresos a distribuir en varios ejercicios		
	<b>Total B.....</b>		
	<b>C) Provisiones para riesgos y gastos</b>		
140	1. Provisiones para pensiones y obligaciones similares		
141	2. Provisiones para impuestos		
142,143	3. Otras provisiones		
144	4. Fondo de reversión		
	<b>Total C.....</b>		
	<b>D) Acreedores a largo plazo</b>		
	I. Emisiones de obligaciones y otros valores negociables		
150	1. Obligaciones no convertibles		
151	2. Obligaciones convertibles		
155	3. Otras deudas representadas en valores negociables		
170	II. Deudas con entidades de crédito		
	III. Deudas con empresas del grupo y asociados		
160,162,164	1. Deudas con empresas del grupo		
161,163,165	2. Deudas con empresas asociadas		
	IV. Otros acreedores		
174	1. Deudas representadas por efectos a pagar		
171,172,173	2. Otras deudas		
180,185	3. Fianzas y depósitos recibidos a largo plazo		
	V. Desembolsos pendientes sobre acciones no exigidos		
248	1. De empresas del grupo		
249	2. De empresas asociadas		
259	3. De otras empresas		
	<b>Total D.....</b>		



**MODELO DE BALANCE NORMAL**  
EJERCICIO.....

Nº DE CUENTAS	ACTIVO	EJERCICIO N	EJERCICIO N-1
27	<b>C) Gastos a distribuir en varios ejercicios</b>		
	<b>Total C.....</b>		
	<b>D) Activo circulante</b>		
558	I. Accionistas por desembolsos exigidos		
30	II. Existencias		
31,32	1. Comerciales		
33,34	2. Materias Primas y otros aprovisionamientos		
35	3. Productos en curso y semiterminados		
36	4. Productos terminados		
407	5. Subproductos, residuos y materiales recuperados		
(39)	6. Anticipos		
	7. Provisiones		
	III. Deudores		
430,431,435,436	1. Clientes por ventas y prestaciones de servicios		
432,551	2. Empresas del grupo, deudores		
433,552	3. Empresas asociadas, deudores		
44,553	4. Deudores varios		
460,544	5. Personal		
470,471,472,473,474	6. Administraciones Públicas		
(490),(493),(494)	7. Provisiones		
	IV. Inversiones financieras temporales		
530(538)	1. Participaciones en empresas del grupo		
532,534,536	2. Créditos a empresas del grupo		
534,(539)	3. Participaciones en empresas asociadas		
533,535,537	4. Créditos a empresas asociadas		
540,541,546(549)	5. Cartera de valores a corto plazo		
542,543,545,547,548	6. Otros créditos		
565,566	7. Depósitos y fianzas constituidos a corto plazo		
(593)(594)(595)	8. Provisiones		
(596)(597)(598)			
-	V. Acciones propias a corto plazo		
57	VI. Tesorería		
480,580	VII. Ajustes por periodificación		
	<b>Total D.....</b>		
	<b>TOTAL GENERAL (A+B+C+D).....</b>		

**MODELO DE BALANCE NORMAL**  
EJERCICIO.....

Nº DE CUENTAS	PASIVO	EJERCICIO N	EJERCICIO N-1
	<b>C) Acreedores a corto plazo</b>		
	I. Emisiones de obligaciones y otros valores negociables		
500	1. Obligaciones no convertibles		
501	2. Obligaciones convertibles		
505	3. Otras deudas representadas en valores negociables		
506	4. Intereses de obligaciones y otros valores		
	II. Deudas con entidades de crédito		
520	1. Préstamos y otras deudas		
526	2. Deuda por intereses		
	III. Deudas con empresas del grupo y asociadas a corto plazo		
402,510,512,	1. Deudas con empresas del grupo		
514,516,551			
403,511,513	2. Deudas con empresas asociadas		
515,517,552			
	IV. Acreedores comerciales		
437	1. Anticipos recibidos por pedidos		
400,(406),410	2. Deudas por compras o prestaciones de servicios		
419			
401,411	3. Deudas representadas por efectos a pagar		
	V. Otras deudas no comerciales		
475,476	1. Administraciones Públicas		
477,479			
524	2. Deudas representadas por efectos a pagar		
509,521,523,525	3. Otras deudas		
527,553,555,556			
465	4. Remuneraciones pendientes de pago		
560,561	5. Fianzas y depósitos recibidos a corto plazo		
499	VI. Provisiones para operaciones de tráfico		
485,585	VII. Ajustes por periodificación		
	<b>Total E</b> .....		
	<b>TOTAL GENERAL (A+B+C+D+E)</b> .....		

**MODELO DE CUENTA DE PÉRDIDAS Y GANANCIAS NORMAL**  
EJERCICIO.....

Nº DE CUENTAS	DEBE	EJERCICIO N	EJERCICIO N-1
71	<b>A) GASTOS</b>		
	1. Reducción de existencias de productos terminados y en curso de fabricación		
600,(6080), (6090),610*	2. Aprovisionamiento		
601,602,(6081), (6082),(6091)	a) Consumo de mercaderías		
(6092),611*,612	b) Consumo de materias primas y otras materias consumibles		
607	c) Otros gastos externos		
640,641	3. Gastos de personal		
642,643,649	a) Sueldos, salarios y asimilados		
68	b) Cargas sociales		
693,(793)	4. Dotaciones para amortizaciones de inmovilizado		
650,694,(794)	5. Variación de las provisiones de tráfico		
695,(795)	a) Variación de provisiones de existencias		
62	b) Variación de provisiones y pérdidas de créditos incobrables		
631,634,(636),(639)	c) Variación de otras provisiones de tráfico		
651,659	6. Otros gastos de explotación		
690	a) Servicios exteriores		
	b) Tributos		
	c) Otros gastos de gestión corriente		
	d) Dotación al fondo de reversión		
	<b>I. BENEFICIOS DE EXPLOTACIÓN</b> <b>(B1+B2+B3+B4-A1-A2-A3-A4-A5-A6).....</b>		
6610,6615,6620	7. Gastos financieros y gastos asimilados		
6630,6640,6650	a) Por deudas con empresas del grupo		
6611,6616,6621	b) Por deudas con empresas asociadas		
6631,6641,6651	c) Por deudas con terceros y gastos asimilados		
6613,6618,6622	d) Pérdidas de inversiones financieras temporales		
6623,6632,6633	8. Variación de las provisiones de inversiones financieras		
6643,6653,669	9. Diferencias negativas de cambio		
666,667			
6963,6965,6966			
697,698,699			
(7963),(7965),(7966)			
(797),(798),(799),668			
	<b>II. RESULTADOS FINANCIEROS POSITIVOS</b> <b>(B5+B6+B7+B8-A7-A8-A9).....</b>		
	<b>III. BENEFICIOS DE LAS ACTIVIDADES ORDINARIAS</b> <b>(A1+A11-BI-BII).....</b>		
691,692,6960,6961, (791),(792),(7960)(7961)	10. Variación de las provisiones de inmovilizado inmaterial, y material y cartera de control		
670,671,672,673	11. Pérdidas procedentes del inmovilizado inmaterial, material y cartera de control		
674	12. Pérdidas por operaciones con acciones y obligaciones propias		
678	13. Gastos extraordinarios		
679	14. Gastos y pérdidas de otros ejercicios		
	<b>IV. RESULTADOS EXTRAORDINARIOS POSITIVOS</b> <b>(B9+B10+B11+B12+B13-A10-A11-A12-A13-A14).....</b>		
	<b>V. BENEFICIOS ANTES DE IMPUESTOS</b> <b>(A11+A14-BIII-BIV).....</b>		
630*,633,(638)	15. Impuestos sobre Sociedades		
...	16. Otros impuestos		
	<b>VI. RESULTADO DEL EJERCICIO (BENEFICIOS)</b> <b>(AV-A15-A16).....</b>		

(\*) Con signo positivo o negativo según su saldo.

**MODELO DE CUENTA DE PÉRDIDAS Y GANANCIAS NORMAL**  
EJERCICIO.....

Nº DE CUENTAS	HABER	EJERCICIO N	EJERCICIO N-1
	<b>B) INGRESOS</b>		
700,701,702, 703,704 705 (708),(709) 71	1. Importe neto de la cifra de negocios a) Ventas		
	b) Prestaciones de servicios		
	c) Devoluciones y "rappels" sobre ventas		
73	2. Aumento de las existencias de productos terminados y en curso de fabricación		
75	3. Trabajos efectuados por la empresa para el inmovilizado		
74	4. Otros ingresos de explotación a) Ingresos accesorios y otros de gestión corriente		
790	b) Subvenciones c) Exceso de provisiones de riesgos y gastos		
	<b>I. PÉRDIDAS DE EXPLOTACIÓN</b> <b>(A1+A2+A3+A4+A5+A6-B1-B2-B3-B4).....</b>		
7600	5. Ingresos de participaciones de capital a) En empresas del Grupo		
7601	b) En empresas asociadas		
7603	c) En empresas fuera del Grupo		
7610,7620	6. Ingresos de otros valores negociables y de créditos del activo inmovilizado a) De empresas del grupo		
7611,7621	b) De empresas asociadas		
7613,7623	c) De empresas fuera del grupo		
7630,7650	7. Otros intereses e ingresos asimilados a) De empresas del grupo		
7631,7651	b) De empresas asociadas		
7633,7653,769	c) Otros intereses		
766	d) Beneficios en inversiones financieras		
768	8. Diferencias positivas de cambio		
	<b>II. RESULTADOS FINANCIEROS NEGATIVOS</b> <b>(A7+A8+A9-B5-B6-B7-B8).....</b>		
	<b>III. PÉRDIDAS DE LAS ACTIVIDADES ORDINARIAS</b> <b>(BI+BII-AI-AII).....</b>		
770,771,772,773,	9. Beneficios en enajenación de inmovilizado inmaterial, material y cartera de control		
774	10. Beneficios por operaciones con acciones y obligaciones propias		
775	11. Subvenciones de capital transferidas al resultado del ejercicio		
778	12. Ingresos extraordinarios		
779	13. Ingresos y beneficios de otros ejercicios		
	<b>IV. RESULTADOS EXTRAORDINARIOS NEGATIVOS</b> <b>(A10+A11+A12+A13+A14-B9-B10-B11-B12-B13).....</b>		
	<b>V. PÉRDIDAS ANTES DE IMPUESTOS</b> <b>(BIII+BIV-AIII-AIV).....</b>		
	<b>VI. RESULTADO DEL EJERCICIO (PÉRDIDAS)</b> <b>(BV+A15+A16).....</b>		

(\*) Con signo positivo o negativo según su saldo.

**MODELO DE BALANCE ABREVIADO**  
EJERCICIO.....

Nº DE CUENTAS	ACTIVO	EJERCICIO N	EJERCICIO N-1
190,191,192	<b>A) Accionistas (socios) por desembolsos no exigidos</b>		
193,194,195,196	<b>Total A.....</b>		
20	<b>B) Inmovilizado</b>		
21,(281),(291)	I. Gastos de Establecimiento		
22,23,(282),(292)	II. Inmovilizaciones Inmateriales		
240,241,242,243	III. Inmovilizaciones Materiales		
244,245,246,247	IV. Inmovilizaciones Financieras		
250,251,251,253			
254,256,257,258			
26,(293),(294),(295), (296),(297),(298)	V. Acciones propias		
198	<b>Total B.....</b>		
27	<b>C) Gastos a distribuir en varios ejercicios</b>		
	<b>Total C.....</b>		
558	<b>D) Activo Circulante</b>		
30,31,32,33,34, 35,36,(39),407	I. Accionistas por desembolsos exigidos		
430,431,432, 433,435,(436),	II. Existencias		
44,460,470,471,472	III. Deudores		
473,474,(490),(493), (494),544,551,552,553			
53,540,541,542, 543,545,546,547	IV. Inversiones financieras temporales		
548,(549),565,566,(59)			
57	V. Tesorería		
480,580	VI. Ajustes por periodificación		
	<b>Total D.....</b>		
	<b>TOTAL GENERAL (A+B+C+D).....</b>		

**MODELO DE BALANCE ABREVIADO**  
EJERCICIO.....

Nº DE CUENTAS	PASIVO	EJERCICIO N	EJERCICIO N-1
10 110 111 112,113,114,115, 116,117,118 120,(121),122 129 (557) (199)	<b>A) Fondos propios</b> I. Capital suscrito II. Primas de emisión III. Reserva de revalorización IV. Reservas  V. Resultados de ejercicios anteriores VI. Pérdidas y ganancias (Beneficio o pérdida) VII. Dividendo a cuenta entregado en el ejercicio VIII. Acciones propias  Total A.....		
13	<b>B) Ingresos a distribuir en varios ejercicios</b>  Total B.....		
14	<b>C) Provisiones para riesgos y gastos</b>  Total C.....		
15,16,17,18, 248,249,259	<b>D) Acreedores a largo plazo</b>  Total D.....		
400,401,402,403, (406),41,437,465,475, 476,477,479,485,499, 50,51,52,551,552,553, 555,556,560,561,585	<b>E) Acreedores a corto plazo</b>  Total E..... <b>TOTAL GENERAL (A+B+C+D+E).....</b>		

**MODELO DE CUENTA DE PÉRDIDAS Y GANANCIAS ABREVIADA  
EJERCICIO.....**

Nº DE CUENTAS	DEBE	EJERCICIO N	EJERCICIO N-1
60,61*,71*  640,641 642,643,649 68 650,693,694,695, (793),(794),(795) 62,631,634,(636), (639),651,659,690	<b>A) GASTOS</b> 1. Consumos de explotación 2. Gastos de personal a) Sueldos, salarios y asimilados b) Cargas sociales 3. Dotaciones para amortizaciones de inmovilizado 4. Variación de las provisiones de tráfico y pérdidas de créditos incobrables  5. Otros gastos de explotación		
6610,6615,6620 6630,6640,6650 6611,6616,6621 6631,6641,6651 6613,6618,6622 6623,6632,6633 6643,6653,669 666,667 6963,6965,6966 697,698,699 (7963),(7965),(7966) (797),(798),(799),698	<b>I. BENEFICIOS DE EXPLOTACIÓN (B1-A1-A2-A3-A4-A5).....</b> 6. Gastos financieros y gastos asimilados a) Por deudas con empresas del grupo  b) Por deudas con empresas asociadas  c) Por otras deudas  d) Pérdidas de inversiones financieras  7. Variación de las provisiones de inversiones financieras  8. Diferencias negativas de cambio		
	<b>II. RESULTADOS FINANCIEROS POSITIVOS (B2+B3-A6-A7-A8).....</b>		
691,692,6960,6961, (791),(792),(7960),(7961) 670,671,672,673  674 678 679	<b>III. BENEFICIOS DE LAS ACTIVIDADES ORDINARIAS (AI+AII-BI-BII).....</b> 9. Variación de las provisiones de inmovilizado inmaterial, y material y cartera de control 10. Pérdidas procedentes del inmovilizado inmaterial, material y cartera de control 11. Pérdidas por operaciones con acciones y obligaciones propias 12. Gastos extraordinarios 13. Gastos y pérdidas de otros ejercicios		
	<b>IV. RESULTADOS EXTRAORDINARIOS POSITIVOS (B4+B5+B6+B7+B8-A9-A10-A11-A12-A13).....</b>		
630**,633,(638) ...	<b>V. BENEFICIOS ANTES DE IMPUESTOS (AIII+AIV-BIII-BIV).....</b> 14. Impuestos sobre Sociedades 15. Otros impuestos		
	<b>VI. RESULTADO DEL EJERCICIO (BENEFICIOS) (AV-A14-A15).....</b>		

(\*) Con signo positivo o negativo según su saldo.

(\*\*) Esta cuenta puede tener saldo acreedor y, por tanto, la partida A14 puede tener signo negativo.

**MODELO DE CUENTA DE PÉRDIDAS Y GANANCIAS ABREVIADA**  
EJERCICIO.....

Nº DE CUENTAS	HABER	EJERCICIO N	EJERCICIO N-1
70 73,74,75,790	<b>B) INGRESOS</b> 1. Ingresos de explotación a) Importe neto de la cifra de negocios b) Otros ingresos de explotación		
7600,7610,7620, 7630,7650 7601,7611,7621, 7631,7651 7603,7613,7623, 7633,7653,769 766 768	<b>I. PÉRDIDAS DE EXPLOTACIÓN</b> <b>(A1+A2+A3+A4+A5-B1).....</b> 2. Ingresos financieros a) En empresas del Grupo b) En empresas asociadas c) Otros d) Beneficios en inversiones financieras 3. Diferencias positivas de cambio		
	<b>II. RESULTADOS FINANCIEROS NEGATIVOS</b> <b>(A6+A7+A8-B2-B3).....</b>		
770,771,772,773,  774 775 778 779	<b>III. PÉRDIDAS DE LAS ACTIVIDADES ORDINARIAS</b> <b>(BI+BII-AI-AII).....</b> 4. Beneficios en enajenación de inmovilizado inmaterial, material y cartera de control 5. Beneficios por operaciones con acciones y obligaciones propias 6. Subvenciones de capital transferidas al resultado del ejercicio 7. Ingresos extraordinarios 8. Ingresos y beneficios de otros ejercicios		
	<b>IV. RESULTADOS EXTRAORDINARIOS NEGATIVOS</b> <b>(A9+A10+A11+A12+A13-B4-B5-B6-B7-B8).....</b>		
	<b>V. PÉRDIDAS ANTES DE IMPUESTOS</b> <b>(BIII+BIV-AIII-AIV).....</b>		
	<b>VI. RESULTADO DEL EJERCICIO (PÉRDIDAS)</b> <b>(BV+A14+A15).....</b>		



**CATALOGO DE PUBLICACIONES  
DIRECCION GENERAL DE  
ECONOMIA Y ESTADISTICA**

**CENTRO REGIONAL DE ESTADÍSTICA**

**Estadísticas de Síntesis**

- Anuario Estadístico de la Región de Murcia
  - 1986 (Agotado)
  - 1987 (Agotado)
  - 1988 (Agotado)
  - 1989 (Agotado)
  - 1990 (Agotado)
  - 1991 (Agotado)
  - 1992-93 (Agotado)
  - 1994 (Agotado)
  - 1995 (Agotado)
  - 1996
  - 1997 (Agotado)
  - 1998
  - 2000
  
- La Región de Murcia en Cifras 99
- Cartagena en Cifras 98
- Lorca en Cifras 98
- Murcia en Cifras 98

**Estadísticas Demográficas y Sociales**

- Padrón Municipal de Habitantes 1986  
(Tres volúmenes) (Agotado)
  
- Padrón Municipal de Habitantes de la Región de Murcia 1998 (Agotado)
  
- Datos Demográficos 1987 (Agotado)
  
- Movimiento Natural de la Población
  - 1986 (Agotado)
  - 1987 (Agotado)
  - 1988 (Agotado)
  - 1989 (Agotado)
  - 1990 (Agotado)
  - 1991 (Agotado)
  - 1992 (Agotado)
  - 1993 (Agotado)
  - 1994 (Agotado)
  - 1995

- 1996
- 1997
- 1998 (Agotado)

- Estadísticas Básicas de Mortalidad
  - 1989 (Agotado)
  - 1990 (Agotado)
  - 1991 (Agotado)
  - 1992 (Agotado)
  - 1993 (Agotado)
  - 1994
  - 1995
  - 1996
  - 1997
  - 1998

**Mortalidad Perinatal e infantil en la Región de Murcia 1980-1997**

**Censos de Población y Vivienda 1991**

- Avance de Resultados (Agotado)
  
- Principales Resultados (Agotado)
  
- Censo de Población 1991:
  - Resultados Regionales:
    - Tomo I (Agotado)
    - Tomo II (Agotado)
    - Tomo III (Agotado)
    - Estructura Familiar
  
  - Resultados Municipales:
    - Tomo I : Murcia, Cartagena y Lorca (Agotado)
    - Tomo II : Molina de Segura, Cieza, Alcantarilla y Yecla (Agotado)
    - Tomo III : Caravaca, Totana, Aguilas y Jumilla (Agotado)
    - Tomo IV : Municipios Menores de 20.000 Habitantes (Agotado)
  
- Entidades de Población 1991 (Agotado)
  
- Barrios del Casco Urbano: Municipio de Murcia (Agotado)
  
- Censo de Viviendas 1991 (Agotado)
  
- Movimientos Migratorios de la Región de Murcia
  - 1995

- 1996
- 1997
- 1998
- 1999

- Elecciones Sindicales de 1990 de la Región de Murcia (Agotado)

- Entidades de Población de la Región de Murcia (Agotado.)

- Estadísticas Históricas de Población (Agotado)

### **Estadísticas Económicas**

- Anuario de Comercio Exterior de la Región de Murcia

- 1986 (Agotado)
- 1987 (Agotado)
- 1988 (Agotado)
- 1989 (Agotado)
- 1990 (Agotado)
- 1991 (Agotado)
- 1992 (Agotado)
- 1993 (Agotado)
- 1994 (Agotado)
- 1995 (Agotado)
- 1996
- 1997. Avance 1998
- 1998. Avance 1999
- 1999. Avance 2000

- Cuentas del Sector Industrial

- 1994 (Agotado)
- 1995
- 1996
- 1997
- 1998
- 1999

- Cuentas de la Administraciones Públicas 1988

- 1988 (Agotado)
- 1988, 89 y 90 (Agotado)
- 1991 - 92 (Agotado)
- 1993 (Agotado)
- 1994
- 1995
- 1996
- 1997

- Censo de Locales 1990 de la Región de Murcia \*

### **Otras Publicaciones**

- Diccionario Geográfico - Estadístico - Histórico de España y sus posesiones de ultramar. Región de Murcia. (Edición Facsímil)  
(Agotado)

### **SERVICIO DE ESTUDIOS Y COYUNTURA ECONÓMICA**

- Coyuntura Económica de la Región de Murcia (Semestral)

- Cuadernos de Economía Murciana

- Análisis Económico Financiero de las Empresas de la Región de Murcia:

- 1990 - 1993
- 1994
- 1993-1997

### **Otras Publicaciones**

- Infraestructuras de la Región de Murcia 1995

- Los principales factores que inciden sobre el empleo. Su evolución en el período 1977-1998.

- Evolución del tejido empresarial en la Región de Murcia 1996-2000

(\* ) Datos disponibles en la Dirección General de Economía y Estadística

### **Región de Murcia**

Consejería de Economía y Hacienda

### **Dirección General de Economía y Estadística**

Centro de Documentación

Avda. Teniente Flomesta s/n - 2ª planta

30071 Murcia

Tels.: 968 362 050 - 968 362 054

Fax 968 362 052

<http://www.carm.es/econet/>

(Actualización del Catálogo: OCTUBRE de 2001)